



Ajuntament
d'Arenys de Mar

Memòria



Memòria

1. Organització i activitat
2. Gestió indirecta de serveis públics, convenis i altres formes de col·laboració.
3. Bases de presentació dels comptes
4. Normes de reconeixement i valoració
5. Immobilitzat material
6. Patrimoni públic del sòl
7. Inversions immobiliàries
8. Immobilitzat intangible
9. Arrendaments financers i altres operacions de naturalesa similar
10. Actius financers
11. Passius financers
12. Cobertures comptables
13. Actius construïts o adquirits per altres entitats i altres existències
14. Moneda estrangera
15. Transferències, subvencions i altres ingressos i despeses
16. Provisions i contingències
17. Informació sobre el medi ambient
18. Actius en estat de venda
19. Presentació per activitats del compte del resultat econòmic-patrimonial
20. Operacions per administració de recursos per compte d'altres ens públics
21. Operacions no pressupostàries de tresoreria



- 22. Contractació administrativa. Procediments d'adjudicació
- 23. Valors rebuts en dipòsit
- 24. Informació pressupostària
- 25. Indicadors financers, patrimonials i pressupostaris
- 26. Informació sobre el cost de les activitats
- 27. Indicadors de gestió
- 28. Fets posteriors al tancament



I. ORGANITZACIÓ I ACTIVITAT

I.1. DADES SOCIOECONÒMIQUES I POBLACIÓ OFICIAL

-Població, economia i mercat de treball:

Arenys de Mar és un dels municipis principals de la comarca del Maresme. Amb una superfície de 6,77 quilòmetres quadrats, a l'1 de gener de 2021 al padró municipal hi havia censats 15.942 habitants, la qual cosa suposa una densitat de població de 2.354,80 habitants per kilòmetre quadrat.

La proximitat de la metròpoli barcelonina i els fluxos demogràfics dels darrers anys no han afectat el caràcter que li ha donat ser un poble petit que ha anat creixent equilibradament.

El nucli urbà d'Arenys de Mar és situat a 40 km de Barcelona. Hi ha molt bona comunicació, sigui per la carretera N-II o l'autopista C-32. El tren de rodalies (línia C-1) fa el trajecte fins a la plaça de Catalunya en 50 minuts. La carretera C-61 manté les comunicacions cap a l'interior, a través de Collsacreu, amb l'autopista AP-7 (sortida de Sant Celoni).

El massís del Montseny queda molt a prop i el Parc Natural del Corredor-Montnegre és tot just a uns quants quilòmetres.

Girona és a 60 km i Montserrat a una hora llarga de viatge.

L'aeroport de Barcelona és a 56 km i el de Girona-Costa Brava a 40 km.

El port d'Arenys és un dels més importants de la costa catalana. És l'exemple més evident de la llarga història i tradició marinera de la vila. La pesca i tota la indústria que es crea a l'entorn del port mouen gran part de l'activitat econòmica de la població.

El port concentra gairebé tota la flota pesquera de la comarca.

La subhasta del peix que té lloc cada tarda quan tornen els quillats i les barques és un espectacle pintoresc que atrau molts visitants.

Al municipi hi predomina el sector terciari, on el comerç i el turisme tenen un important pes específic en l'economia de la vila.

I.2. NORMA DE CREACIÓ DE L'ENTITAT

Atesa la naturalesa de l'ens local no és necessari omplir aquest apartat de la memòria.

I.3. ACTIVITAT PRINCIPAL DE L'ENTITAT, RÈGIM JURÍDIC, ECONOMIC FINANCER I DE CONTRACTACIÓ. GESTIÓ INDIRECTA DE SERVEIS PÚBLICS.

Atesa la naturalesa jurídica de l'Ajuntament d'Arenys de Mar, el seu règim jurídic, econòmic-financer i de contractació és el corresponent a la normativa estatal i autonòmica aplicable a les administracions públiques.

La gestió indirecta de serveis públics es detalla en l'apartat 2 de la memòria.

I.4. PRINCIPALS FONTS DE FINANÇAMENT

En el quadre següent es detallen les principals fonts de finançament de l'Ajuntament a partir de l'estat



d'execució del pressupost d'ingressos a 31.12.2021:

Classificació Capítol	Ingressos ordinaris 2021 (Drets nets)		%
1	Impostos Directes	8.911.424,69	43,63%
2	Impostos Indirectes	405.588,99	1,99%
3	Taxes,preus públics i altres ingressos	5.507.633,47	26,97%
4	Transferències corrents	4.801.160,82	23,51%
5	Ingressos patrimonials	231.025,48	1,13%
	TOTAL	19.856.833,45	97,23%

Classificació Capítol	Ingressos finalistes i altres no consolidables 2021 (Drets nets)		%
3	Ingressos afectats capítol III i altres no consolidables	65.581,59	0,32%
4	Altres no consolidables.	297.996,12	1,46%
5	Ingressos afectats	0,00	0,00%
7	transferències de capital	202.720,08	0,99%
8	Actius financers	0,00	0,00%
9	Passius financers	0,00	0,00%
	TOTAL	566.297,79	2,77%

TOTAL INGRESSOS	20.423.131,24	100,00%
------------------------	----------------------	----------------

I.5. CONSIDERACIONS FISCALS

L'Ajuntament d'Arenys de Mar, atesa la seva naturalesa, no està subjecte a l'impost de societats.

L'Ajuntament realitza a efectes de l'IVA operacions que no es troben subjectes (activitats públiques) i operacions subjectes (activitats empresarials).

En aquest últim cas, es gestiona com IVA suportat deduïble el corresponent a la despesa sobre la qual es repercuteixen quotes urbanístiques.

Així mateix, repercuteix IVA en factures a les quals no els hi és d'aplicació els supòsits de no subjecció i/o exempció de l'IVA, com ara la venda de residus.

En aquest sentit, l'ajuntament d'Arenys de Mar va encarregar un estudi en relació al règim de l'IVA dels ingressos obtinguts del sistema de gestió integrat (Ecoembes, Ecovidirio i altres).

D'acord amb les consideracions d'aquest informe, resulta el següent:

- Subjecció a IVA dels serveis objecte d'anàlisi:



- No estaran subjectes a IVA els serveis de gestió de residus prestats per l'Ajuntament als ciutadans la contraprestació dels quals sigui una taxa
- Estaran subjectes a IVA els serveis prestats per l'Ajuntament a les entitats de gestió (Ecoembes i Ecovidre, etc) en la mesura que la contraprestació rebuda no és una taxa.

Als serveis subjectes a IVA els hi resultarà d'aplicació el tipus reduït (actualment 10%) previst a l'article 91.U.2 número 5 del LIVA.

I.6. ESTRUCTURA ORGANITZATIVA BÀSICA

I.6.1 Organització política

A l'Ajuntament d'Arenys de Mar hi ha uns òrgans de govern amb competències decisòries i uns òrgans complementaris.

A) Els òrgans de govern amb competències decisòries són:

- L'alcalde.
- Els tinents d'alcalde.
- El Ple.
- La Junta de Govern Local

B) Els òrgans municipals complementaris més significatius són:

- Els regidors delegats.
- La Junta de Portaveus.
- Les comissions plenàries.

I.6.1.1. Òrgans de govern amb competències decisòries

1) L'alcalde.

L'alcalde és triat pels regidors per majoria absoluta, podent ser candidats els regidors que encapçalen les seves corresponents llistes. Si cap candidat obté la majoria absoluta, és proclamat alcalde el regidor que encapçala la llista que hagi obtingut més vots.

L'alcalde té, entre altres, les atribucions següents:

- a) Convocar i presidir les sessions del Ple, de la Junta de Govern Local i de qualsevol altres òrgans municipals.
- b) Representar l'ajuntament.
- c) Nomenar els membres de la Comissió de Govern, tinents d'alcalde, presidents i vicepresidents de comissions informatives, presidents de les juntes municipals, alcaldes de barri, etc.
- d) Dirigir el govern i l'administració municipals.
- e) Com a cap de l'administració municipal: dirigir, inspeccionar i impulsar els serveis i obres municipals; sancionar les infraccions de les Ordenances municipals; dictar bans; la direcció superior del personal de la corporació, etc.
- f) Aprovar de les bases de les proves per a la selecció de personal i per als concursos de provisió de llocs de treball, etc.
- g) Autoritzar despeses derivades de contractacions i concessions de tota classe quan el seu import no superi el 10% de recursos ordinaris, es compren també, les despeses de caràcter plurianual quan la seva duració no sigui superior a 4 anys



- h) Autoritzar despeses originades per l'adquisició de béns i drets quan el seu valor no superi el 10 per cent els recursos ordinaris del Pressupost
- i) Contractació d'obres, gestió de serveis públics, subministraments, treballs de consultoria i assistència quan el seu import no superi el 10% de de recursos ordinaris

2) Els tinents d'alcalde.

Els tinents d'alcalde són nomenats i cessats lliurement per l'alcalde entre els membres de la Junta de Govern Local. A l'Ajuntament d'Arenys de Mar l'alcalde ha nomenat 6 tinents d'alcalde.

Els tinents d'alcalde tenen les atribucions següents:

- a) Substitueixen l'alcalde, per l'ordre del seu nomenament, en els casos de vacant, absència o malaltia.
- b) Les atribucions delegades per l'alcalde. A Arenys de Mar l'alcalde ha delegat en els tinents d'alcalde i els regidors la facultat de dirigir i gestionar l'acció municipal en la matèria pròpia de la regidoria

3) El Ple de l'Ajuntament.

El Ple de l'Ajuntament, integrat per l'alcalde i els regidors, és l'òrgan suprem del govern i l'administració municipal.

El Ple té, entre altres, les atribucions següents:

- a) El control i la fiscalització dels òrgans de govern.
- b) Els acords sobre la participació en organitzacions supramunicipals.
- c) Alteració del terme municipal.
- d) Canvi de nom del municipi i l'adopció o modificació de la seva bandera, ensenya o escut.
- e) Aprovació de plans urbanístics en els termes previstos per la llei, ordenances municipals i fiscals, pressupostos i comptes municipals, formes de gestió dels serveis.
- f) Acordar operacions de crèdit, en els supòsits que preveu la llei; la contractació d'obres, serveis i subministraments la durada de la qual excedeixi d'un any o exigeixin crèdits superiors als consignats en el pressupost.
- g) L'aprovació de la plantilla de personal i la relació de llocs de treball.
- h) L'alteració de la qualificació jurídica dels béns del municipi.
- i) L'alienació del patrimoni, segons allò que s'ha previst per llei; l'adquisició de béns i drets.
- j) La regulació de l'aprofitament dels béns comunals, etc.
- k) Autoritzar despeses derivades de contractacions i concessions de tota classe quan el seu import no superi el 10% de recursos ordinaris, es compren també, les despeses de caràcter plurianual quan la seva duració no sigui superior a 4 anys
- l) Autoritzar despeses derivades de contractacions i concessions de tota classe quan el seu import superi el 10% de recursos ordinaris, es compren també, les despeses de caràcter plurianual quan la seva duració no sigui superior a 4 anys
- m) Autoritzar despeses originades per l'adquisició de béns i drets quan el seu valor no superi el 10 per cent els recursos ordinaris del Pressupost

4) La Junta de Govern Local.

La Junta de Govern Local està formada per l'alcalde i fins a 6 regidors com a màxim, que són anomenats i separats lliurement per l'alcalde.

Les atribucions són



- a) Assistència a l'Alcalde en l'exercici de les seves atribucions
- b) Les atribucions que l'Alcalde de forma expressa li delegui
- c) Les atribucions que de forma expressa li delegui el Ple.
- d) Les atribucions que estableixin les lleis.

Es transcriu a continuació el Decret (2019/993) de data 18 de juny de 2019:

“De conformitat amb el que disposa l'article 54 del Text refós de la Llei municipal i de règim local, l'art. 52 del ROFRJ de les Entitats locals de 28 de novembre de 1986 i l'article 38 i seg. del ROM..

RESOLC:

1r. La Junta de Govern Local estarà integrada per l'alcaldesa i els següents regidors:

1. Sr. Josep Anton López i Navarro
2. Sra. Laia Martín i Romano
3. Sra. Ona Curto i Graupera
4. Sr. Joaquim Mas i Ferré
5. Sra. Mónica Danés i Roca

2n. Correspon a la Junta de Govern Local:

- L'assistència permanent a l'alcaldesa en l'exercici de les seves competències.
- Les atribucions i competències que l'alcaldesa li delegui
- Les atribucions i competències que li delegui el Ple de l'Ajuntament.
- Les atribucions que estableixin les lleis.

Per Decret d'Alcaldia (2019/1004), de 18 de juny de 2019, es nomenen tinents d'alcalde d'aquest Ajuntament als regidors membres de la Junta de Govern Local següents:

1r tinent d'alcalde	Josep Anton López i Navarro
2a. tinent d'alcalde	Laia Martín i Romano
3a. tinent d'alcalde	Ona Curto i Graupera
4t. tinent d'alcalde	Joaquim Mas i Ferré
5a. Tinent d'alcalde	Mònica Danés i Roca

Als tinents d'alcalde, com a tals, els correspondrà substituir a l'Alcaldia en la totalitat de les seves funcions i per ordre del seu nomenament, en els casos d'absència, malaltia o impediment que l'impossibiliti per a l'exercici de les seves atribucions.

3r. Donar compte d'aquesta resolució al Ple en la primera sessió que es realitzi, i ordenar-ne la publicació en el *Butlletí Oficial de la Província*, sense perjudici que tingui efectivitat des de l'endemà de la present resolució.”

Es transcriu a continuació el Decret (2019/1114) data 4 de juliol de 2019:



"Vist el Decret d'Alcaldia núm. 2019/993, de data 18 de juny de 2019, pel qual es nomenen els membres de la Junta de Govern Local .

Atesa la necessitat de nodrir novament la Junta de Govern Local d'aquelles atribucions que tenen la naturalesa de delegables, com a conseqüència de la constitució del nou ajuntament.

En ús de les facultats conferides pels articles 23.2.b) de la Llei 7/1985 Reguladora de les Bases de Règim Local, 54.2.b) del Text refós de la Llei Municipal i de Règim Local de Catalunya (Decret Legislatiu 2/2003) i 43.2 del ROF, i atès que es considera oportú procedir a la delegació a favor de la Junta de Govern Local, de determinades matèries delegables atribuïdes per la llei a l'Alcaldia.

Resolc:

1. Ultra les funcions d'assistència permanent a l'alcaldesa en l'exercici de les seves competències, legalment atribuïdes a la Junta de Govern Local, delegar al seu favor, a partir de la data de la sessió constitutiva, l'exercici de les competències següents:

1. En matèria de personal:

a) Aprovar les bases en tots els processos de selecció i de provisió de llocs de treball de personal funcionari de carrera i/o interí i personal laboral fix i/o temporal.

b) Aprovar l'oferta pública d'ocupació.

2. En matèria de contractació:

a) Aprovar els projectes d'obres i de serveis quan, d'acord amb la lletra següent, l'òrgan de contractació sigui la Junta de Govern Local.

b) Les contractacions d'obres, de subministraments, de serveis, de gestió de serveis públics, els contractes administratius especials i els contractes privats quant el seu import no superi el 10 per 100 dels recursos ordinaris del pressupost ni, en qualsevol cas, la quantia de sis milions d'euros, inclosos els de caràcter plurianual quant la seva duració no sigui superior a quatre anys, sempre que l'import acumulat de totes les seves nul litats no superi ni el percentatge indicat, referit als recursos ordinaris del pressupost del primer exercici, ni la quantia assenyalada. S'exceptuen aquelles contractacions sempre que sigui possible adjudicar mitjançant la figura del contracte menor, d'acord amb la legislació de contractes de les administracions públiques en cada moment vigent. Dita delegació comprèn les facultats d'aprovar el plec de clàusules administratives i de prescripcions tècniques, l'expedient de contractació i la despesa, la facultat d'adjudicar el contracte i disposar la seva despesa i totes les altres facultats que la legislació atribueix a l'òrgan de contractació (modificació, interpretació i resolució, devolució de garanties, autorització de cessions de crèdit, etc.) Per contra, queda exclòs de la delegació i, per tant, segueix residint en l'Alcalde l'atribució de requerir documentació al licitador que hagi presentat l'oferta més avantatjosa.

c) Aprovar convenis de col·laboració i aquells altres l'aprovació dels quals no siguin de competència plenària.

3. En matèria d'urbanisme:

a) Aprovació dels projectes d'urbanització.



- b) Aprovació dels projectes d'equidistribució.
- c) Aprovació de la totalitat dels instruments de gestió, àdhuc dels projectes d'expropiació i resta d'acords expropiatoris, sempre que la seva finalitat fos urbanística. Així mateix, l'adopció d'altres actes administratius en el camp de la gestió urbanística, com, a títol d'exemple, la determinació i modificació dels sistemes d'actuació, la delimitació i modificació de polígons i unitats d'actuació, la constitució d'entitats urbanístiques col·laboradores, aprovació de convenis urbanístics que tinguin per objecte la gestió urbanística, etc.
- d) Aprovacions dels instruments de planejament no atribuïdes al ple.
- e) Aprovar la distribució de quotes urbanístiques.
- f) La resolució de les autoritzacions d'obres i usos provisionals.

4. En matèria de patrimoni:

- a) Adquirir béns i drets quan el seu valor no superi el 10% dels recursos ordinaris del Pressupost ni els tres milions d'euros, així com l'alienació del patrimoni que no superi el percentatge ni la quantia indicades a excepció dels declarats de valor històric o artístic que correspon al Ple de l'Ajuntament.
- b) Les concessions de domini públic, dins els límits esmentats en el paràgraf anterior, comprenent dita delegació les facultats d'aprovar el plec de clàusules administratives i de prescripcions tècniques i, en general, totes les altres facultats que la legislació atribueix a l'òrgan de contractació.

5. En matèria de subvencions:

- a) Acceptar subvencions d'entitats públiques per a obres i serveis municipals, sempre i quan la normativa específica de la subvenció no determini que l'acceptació serà competència del Ple municipal.
- b) Atorgar subvencions previstes nominativament en el Pressupost.

6. En matèria de responsabilitat patrimonial:

- a) La resolució de les reclamacions de responsabilitat patrimonial que derivin d'actes no imputables al Ple.

7. En matèria de gestió econòmica financera:

- a) concertar operacions de crèdit a llarg termini previstes en el pressupost sempre que el seu import acumulat, dins de cada exercici econòmic no superi el 10% dels recursos de caràcter ordinari previst en l'esmentat pressupost. (art.52.2 TRLRHL).
- b) concertar operacions de curt termini quan el seu import acumulat de les operacions vives, inclosa la nova, no superi el 15% dels recursos corrents liquidats en l'exercici anterior. (art. 52.2 TRLRHL).
- c) Aprovar el calendari fiscal.

2. Les atribucions delegades s'exerciran per la Junta de Govern Local en els termes i dintre dels límits d'aquesta delegació, no essent susceptibles de ser delegades en cap altre òrgan.

En el text dels acords adoptats per la Junta de Govern Local en virtut d'aquesta delegació, es farà constar de forma expressa aquesta circumstància, mitjançant la inclusió, en la part expositiva del text següent:

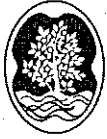

"Atès que l'adopció d'aquest acord es competència d'aquesta Junta de Govern Local, en virtut de les delegacions acordades per l'Alcaldia, en resolució núm. de data....."

3. Contra els acords adoptats per la Junta de Govern Local en ús de les delegacions conferides no hi cap recurs d'alçada davant l'òrgan delegant, posant per tant fi a la via administrativa.

4. Aquestes delegacions tindran efectes a partir de la data de la sessió constitutiva de la Junta de Govern Local, sens perjudici de la seva publicació al Butlletí Oficial de la Província, i seran de caràcter indefinit, sens perjudici de la potestat d'evocació per l'Alcaldia.

6. Publicar aquest acord en el Butlletí Oficial de la Província i al tauler d'anuncis i donar-ne compte al Ple en compliment d'allò que disposa l'article 44.2 del text legal anteriorment referit."

El Ple d'aquest Ajuntament, en sessió de caràcter Extraordinari que va tenir lloc el dia 11 de juliol de 2019, va adoptar entre d'altres els següents acords:

"11.- DELEGACIÓ DE LA COMPETÈNCIA EN LA JUNTA DE GOVERN LOCAL PER LA RESOLUCIÓ DELS EXPEDIENTS SANCIONADORS PER INFRACCIONS GREUS I MOLT GREUS EN MATÈRIA DE GOSSOS PERILLOsos. (2019/498).-

L'article 13.b) de la Llei 10/1999, sobre tinença de gossos considerats potencialment perillosos, disposa que la competència per a imposar sancions greus i molt greus, correspon al Ple de l'Ajuntament.

En consonància amb el que s'ha exposat en el paràgraf anterior, l'article 56.b) de la vigent ordenança municipal reguladora de la tinença d'animals, recull el mateix criteri en ordre a la competència per a imposar sancions greus i molt greus en matèria de gossos potencialment perillosos.

L'article 22.4 de la Llei 7/1985 reguladora de les bases de règim local disposa que el Ple pot delegar l'exercici de les seves atribucions en l'Alcalde o en la Junta de Govern Local, llevat d'aquelles competències considerades indelegables, entre les quals no es troben "aquelles que expressament li confereixin les lleis", (punt q). En conseqüència, la competència per a imposar sancions greus i molt greus en matèria de gossos potencialment perillosos pot ser delegada, en els termes expressats en l'article 22.4 de la Llei 7/1985.

En ordre a l'agilització de la tramitació dels expedients sancionadors en aquesta matèria es considera convenient la delegació de la competència del Ple en favor de la Junta de Govern Local per a la resolució dels expedients sancionadors per infraccions greus i molt greus en matèria de gossos potencialment perillosos.

Vist l'informe emès per la Secretària de la Corporació.

De conformitat amb l'article 22.4 de la Llei 7/1985 reguladora de les bases de règim local i 52.4 del Text Refós de la Llei municipal i de Règim Local de Catalunya.

Per tot això, aquesta Alcaldia proposa al Ple de l'Ajuntament l'adopció dels següents acords:

PRIMER.- Delegar la competència del Ple municipal en relació a la resolució dels expedients sancionadors per infraccions greus i molt greus en matèria de gossos potencialment perillosos en favor de la Junta de Govern Local.

Aquesta delegació tindrà efectes a partir del dia següent de l'adopció del present acord, afectant aquells expedients en tràmit i pendents de resolució, sens perjudici de la seva publicació al Butlletí Oficial de la Província.



SEGON.- Publicar l'acord de delegació en el Butlletí Oficial de la Província, en compliment d'allò que disposa l'article 51.2 del Reglament d'Organització, Funcionament i Règim Jurídic de les Entitats Locals i l'article 9.3 de la Llei 40/2015, de Règim jurídic del Sector Públic.

No obstant, el Ple de l'Ajuntament acordarà allò que estimi convenient.”

Es transcriu a continuació el Decret (2019/989) data 18 de juny de 2019:

“Atès que celebrada sessió pel Ple de l'Ajuntament, en data 15 de juny , per tal d'efectuar la constitució del nou Ajuntament, he estat escollida, investida i he pres possessió com a Alcaldessa de la Corporació.

Atès que s'estima oportú delegar en els membres de la Junta de Govern local i en els regidors delegats l'exercici de les competències legalment atribuïdes a aquesta Alcaldia que seguidament s'expressen, amb la finalitat que la distribució funcional o per grans àrees de la funció de govern s'organitzi sota el criteri de major proximitat a la gestió, per part dels òrgans delegats.

De conformitat amb les facultats i atribucions conferides pels articles 23.4 de la Llei 7/1985, de 2 d'abril, 56 del Text Refós de la Llei Municipal i de Règim Local de Catalunya, (D. Leg. 2/2003) i 43 del Reglament d'Organització, Funcionament i de Règim Jurídic de les Entitats Locals,

Resolc:

I.- Efectuar en els regidors que tot seguit s'indiquen les següents delegacions genèriques:

I.1 A favor del Sr. Josep Anton López i Navarro, membre de la Junta de Govern Local i 1er. tinent d'alcalde, una delegació genèrica en les següents matèries:

- Acció Social
- Salut pública i Consum

La delegació comprèn les facultats de direcció i gestió en els àmbits indicats però no la de dictar actes administratius que afectin a tercers .

I.2 A favor de la senyora Laia Martín , membre de la Junta de Govern Local i 2ª Tinent d'alcalde, una delegació genèrica en les següents matèries:

- Hisenda
- Participació
- Comunicació
- Drets Civils

La delegació comprèn les facultats de direcció i gestió en els àmbits indicats però no la de dictar actes administratius que afectin a tercers.

I.3 A favor de la senyora Ona Curto i Graupera, membre de la Junta de Govern Local i 3ª Tinent d'alcalde, una delegació genèrica en les següents matèries:

- Medi ambient
- Obres i Serveis.
- Patrimoni



- Turisme

La delegació comprèn les facultats de direcció i gestió en els àmbits indicats però no la de dictar actes administratius que afectin a tercers .

1.4 A favor del senyor Joaquim Mas i Ferré membre de la Junta de Govern Local i 4rt. tinent d'alcalde, una delegació genèrica en les següents matèries:

- Promoció Econòmica
- Port
- Comerç i Ocupació

La delegació comprèn les facultats de direcció i gestió en els àmbits indicats però no la de dictar actes administratius que afectin a tercers .

1.5 A favor de la senyora Mónica Danés i Roca , membre de la Junta de Govern Local i 5ª Tinent d'alcalde, una delegació genèrica en les següents matèries:

- Esports
- Gent Gran

La delegació comprèn les facultats de direcció i gestió en els àmbits indicats però no la de dictar actes administratius que afectin a tercers .

2. Efectuar en els regidors que tot seguit s'indiquen les següents delegacions especials:

2.1 En la Sra. Marta Prades Ferré en les següents matèries:

- Educació
- Organització administrativa

2.2 En la Sra. Miriam Puig Comí en les següents matèries:

- Infància
- Joventut
- Festes

2.3 En el Sr. Josep Maria Pruna i Cañades:

- Cultura
- Fires

Aquestes delegacions especials o específiques comprenen la facultat de direcció i gestió dels serveis administratius corresponents, però no la de dictar actes administratius que afectin a tercers.

3.- L'Alcaldia es reserva les següents matèries:

- Urbanisme
- Recursos Humans



Ajuntament d'Arenys de Mar

- Habitatge
- Seguretat Ciutadana

4.- Les atribucions delegades s'hauran d'exercir en els termes i límits d'aquesta delegació, no essent susceptibles de ser delegades pels seus titulars en un altre òrgan o regidor.

5.- De la present resolució se'n donarà compte al Ple en la primera sessió que es convoqui en compliment del previst a l'article 44 del Reglament d'Organització, Funcionament i Règim Jurídic de les Entitats Locals, notificant-la, a més personalment als regidors delegats, i es publicarà en el Butlletí Oficial de la província, en compliment de l'art. 44.2 del ROF, sens perjudici de la seva efectivitat des del dia següent de la present resolució.

Les delegacions s'entendran acceptades tàcitament si en el termini de tres dies hàbils a comptar de l'endemà de la notificació d'aquesta resolució els regidors no manifesten expressament davant l'Alcaldia que no les accepten.

Es transcriu també el Decret (2020/388) de data 13 de març de 2020:

“Per decret de l'alcaldia núm. 2019/989, de data 18/6/2019, es van efectuar diverses delegacions en els membres de la Junta de Govern Locals i en els regidor municipals, reservant-se l'alcaldia les següents matèries:

- Urbanisme
- Recursos Humans
- Habitatge
- Seguretat Ciutadana

Després d'uns mesos de funcionament del Govern municipal es fa necessari procedir a efectuar una nova delegació d'alguna de les matèries reservades a l'alcaldia.

Per tot això, de conformitat amb les facultats i atribucions conferides pels articles 23.4 de la Llei 7/1985, de 2 d'abril, 56 del Text Refós de la Llei Municipal i de Règim Local de Catalunya, (D. Leg. 2/2003) i 43 del Reglament d'Organització, Funcionament i de Règim Jurídic de les Entitats Locals,

RESOLC:

1.- Modificar el decret de l'alcaldia núm. 2019/989, de data 18/6/2019, en el sentit d'afegir a les delegacions especials efectuades a la regidora Marta Prades Ferré la corresponent a la següent matèria:

- Recursos Humans

2.- L'Alcaldia es reserva les següents matèries:

- Urbanisme
- Habitatge
- Seguretat Ciutadana

3.- Les atribucions delegades s'hauran d'exercir en els termes i límits d'aquesta delegació, no essent susceptibles de ser delegades pels seus titulars en un altre òrgan o regidor.



4.- De la present resolució se'n donarà compte al Ple en la primera sessió que es convoqui en compliment del previst a l'article 44 del Reglament d'Organització, Funcionament i Règim Jurídic de les Entitats Locals, notificant-la, a més personalment a la regidora delegada, i es publicarà en el Butlletí Oficial de la província, en compliment de l'art. 44.2 del ROF, sens perjudici de la seva efectivitat des del dia següent de la present resolució.

La delegació s'entendran acceptada tàcitament si en el termini de tres dies hàbils a comptar de l'endemà de la notificació d'aquesta resolució els regidors no manifesten expressament davant l'Alcaldia que no les accepten."

El Ple d'aquest Ajuntament, en sessió de caràcter Extraordinari que va tenir lloc el dia 11 de juliol de 2019, va adoptar entre d'altres els següents acords:

"10.- CREACIÓ I COMPOSICIÓ DE LES COMISSIONS INFORMATIVES PERMANENTS. (2019/565).-

Vist l'article 20.1.c) de la Llei 7/85 Reguladora de les Bases de Règim Local, en la redacció donada per la Llei 57/2003 de mesures per a la modernització del govern local, que estableix que en els municipis de més de 5.000 habitants existiran, si la seva legislació autonòmica no preveu en aquest àmbit una altra forma organitzativa, òrgans que tinguin per objecte l'estudi, informe o consulta dels assumptes que hagin de ser sotmesos a la decisió del Ple, així com el seguiment de la gestió de l'Alcalde, la Junta de Govern Local i els regidors que ostentin delegacions, sens perjudici de les competències de control que corresponen al Ple.

Atès que de conformitat amb el citat article tots els grups polítics integrants de la Corporació tindran dret a participar en aquests òrgans, mitjançant la presència de regidors pertanyents als mateixos en proporció al número de Regidors que tinguin en el Ple.

Atès que l'article 60.1 del Text Refós de la Llei Municipal i de Règim Local de Catalunya (D. Leg. 2/2003), ha vingut a establir també que en tots els municipis de més de cinc mil habitants s'han de constituir comissions d'estudi, informe i consulta, corresponent-los-hi l'estudi i dictamen previ dels assumptes que s'han de sotmetre a la decisió del Ple o de la Junta de Govern Local quan actuï per delegació d'aquest.

Atès que d'acord amb el citat article 60 TRLMRLC, correspon al Ple determinar el nombre i la denominació de les esmentades comissions i que aquestes han d'estar integrades pels membres que designin els diferents grups polítics que formen part de la Corporació, en proporció a la seva representativitat en l'Ajuntament o igual per cada grup, aplicant-se en aquest últim cas el sistema de vot ponderat.

Vistos els articles 123 i següents del Reglament d'Organització, Funcionament i Règim Jurídic de les Entitats Locals.

Aquesta Alcaldia proposa al Ple de l'Ajuntament l'adopció dels següents acords:

Primer.- Crear les comissions informatives permanents següents:

- a) Economia, Hisenda i Administració, que coneixerà sobre: Funció pública, organització i funcionament de l'Administració municipal, ordenances i reglaments, contractació i patrimoni municipal.
- b) Urbanisme, Obres i Serveis, que coneixerà sobre tots el temes propis de l'àmbit d'urbanisme i medi ambient, així i com amb els temes de les obres públiques, els serveis municipals, la comunicació,



consum, educació, infància, joventut, cultura, igualtat, acció social, acció ciutadana, gent gran, nova ciutadania, esports, promoció local i comerç.

c) Comissió Especial de Comptes.

Segon.- La Comissió Informativa de Economia, Hisenda i Administració estarà integrada pels membres següents:

President-Delegat: Laia Martin Romano i com a suplent la Sra. Míriam Puig i Comí

Vocals:

Sr. Xavier Martínez Munné en representació de Junts x Arenys-Junts x CAT i suplent Sra. Viviana Pérez Clausen.

Sra. Annabel Moreno en representació del grup municipal d'ERC-AM i suplent Sr. Joaquim Mas Ferrer.

Sr. Marta Prades i Ferré en representació del grup municipal de la CUP i suplent Ona Curto i Graupera

Sr. Víctor Camon Luis en representació del grup municipal del PSC-CP i suplent Sr. Jordi Muñoz Palmero.

Sr. Josep Antoni López Navarro en representació del grup municipal AeC.

Secretària: Sra. Teresa Icardo Paredes i com a suplent la Sra. Teresa Clapes Ruscalleda.

Tercer.- La Comissió Informativa de Urbanisme, Obres i Serveis estarà integrada pels membres següents:

President-Delegat: Sra. Annabel Moreno i Nogué i com a suplent la Sra. Míriam Puig i Comí

Vocals:

Sr. Domènec Massuet Torrent en representació de Junts per de Junts x Arenys-Junts x CAT i suplent Sr. Estanis Fors García.

Sra. Laia Martin Romano en representació del grup municipal d'ERC-AM i suplent Sr. Joaquim Mas Ferrer.

Sr. Ona Curto i Graupera en representació del grup municipal de la CUP i suplent Sr. Marta Prades i Ferré.

Sr. Jordi Muñoz Palmero en representació del grup municipal del PSC-CP i suplent Sr. Víctor Camon Luis.

Sr. Josep Antoni López Navarro en representació del grup municipal AeC.

Secretària: Pol Ejarque Cortes i com a suplent la Sra. Teresa Icardo Paredes.

Quart.- Les funcions d'aquestes comissions seran l'estudi i dictamen previ dels assumptes que es sotmetin a aprovació del Ple o de la Junta de Govern Local, en aquest darrer cas quan aquesta actui per delegació d'aquell, podent intervenir també en altres assumptes quan l'òrgan competent els sol·liciti el seu dictamen. Així mateix, els correspon el seguiment de la gestió de l'Alcalde, la Junta de Govern Local i dels Regidors que ostentin delegacions, sens perjudici de la competència de control que correspongui

Cinquè.- La Comissió Especial de Comptes estarà integrada pels membres següents:

President-Delegat: Sra. Laia Martin Romano i com a suplent la Sra. Míriam Puig i Comí.

Vocals:

Sra. Viviana Pérez Clausen en representació de Junts per de Junts x Arenys-Junts x CAT i suplent Sr. Xavier Martínez Munné.

Sra. Annabel Moreno Nogué en representació del grup municipal d'ERC-AM i suplent Sra. Joaquim Mas Ferrer.

Sr. Marta Prades i Ferré en representació del grup municipal de la CUP i suplent Sr. Ona Curto i Graupera.

Sr. Jordi Muñoz Palmero en representació del grup municipal del PSC-CP i suplent Sr. Víctor Camon Luis.

Sr. Josep Antoni López Navarro en representació del grup municipal AeC.

Secretària: Sra. Teresa Clapes Ruscalleda i com a suplent la Sra. Teresa Icardo Paredes.



Sisè.- La Comissió Especial de Comptes, assumirà les competències previstes a l'article 116 de la Llei 7/1985 Reguladora de les Bases de Règim Local, en concordança amb l'article 212 del Text Refós de la Llei 39/88 Reguladora de les Hisendes Locals.

Setè.- Les Comissions Informatives es reuniran el segon dijous de cada mes immediatament anterior a la celebració del Ple municipal, a les 18:00 hores la Comissió Informativa d' Economia, Hisenda i Administració i a les 18:30 la Comissió Informativa d'Urbanisme, Obres i Serveis, a les dependències de l'Ajuntament.

La Comissió Especial de Comptes es reunirà el dia i l'hora que determini l'alcaldeessa.

Vuitè.- Els acords que s'adoptin en el sí d'aquestes comissions seguiran el sistema de vot ponderat, d'acord amb el previst a l'article 58.3 del Text Refós de la Llei Municipal i de Règim Local de Catalunya (D. Leg. 2/2003).

Novè.- Comunicar aquest acord a tots els membres designats que no es trobin presents en la sessió plenària en la que s'adopti aquest acord, donant-se els altres per notificats amb la mera assistència."

I, perquè així consti, lliuro el present certificat, per ordre i amb el Vist-i-plau de la Sra. Alcaldeessa, amb les reserves de l'article 206 del Reglament d'Organització i funcionament dels Ens Locals."

1.6.2. Organització administrativa

A nivell d'organització administrativa, per acord de Ple de dia 30 de desembre de 2020, es va aprovar la plantilla de l'Ajuntament d'Arenys de Mar per a l'any 2021, el contingut de la qual reflexa l'estructura administrativa municipal, es reproduïx la mateixa.

PLANTILLA PLACES FUNCIONARIS DE CARRERA, PERSONAL LABORAL I PERSONAL EVENTUAL PER L'ANY 2021 DE L'AJUNTAMENT D'ARENYS DE MAR

A) FUNCIONARIS DE CARRERA

PLACES	CATEGORIA	GRUP	NIVELL	OCUPADA	VACANT
a) FUNCIONARIS DE CARRERA AMB HABILITACIO NACIONAL					
1	SECRETARI/A	A1	30	0	1
1	INTERVENTOR/A	A1	30	1	0
1	TRESORER/A	A1	28	0	1
b) FUNCIONARIS DE CARRERA DE LA CORPORACIO					
Escala d'Administració General					
Subescala A) TECNICA					
a) Tècnics Superiors (TAG)					
3	T.A.G.	A1	24/28 (a)	2	1
b) Tècnics Mitjans (TGA)					
2	T.G.A.	A2	22/26 (b)	2	0
Subescala B) ADMINISTRATIVA					
24	ADMINISTRATIU/VA	C1	20/22 (c)	19	5
Subescala C) AUXILIAR					
2	AUXILIARS	C2	13	0	2 (1 g)
Escala d'Administració Especial					
Subescala A) TECNICA					
a) Tècnics Superiors					



Ajuntament d'Arenys de Mar

1	LLICENCIAT/ADA DRET	AI	28	1	0
3	ARQUITECTE/A	AI	28	2	1
1	TÈCNIC/A SUP. ECONOMISTA	AI	28	1	0
1	LLICENCIAT/ADA FILOSOFIA/HISTÒRIA	AI	26	1	0
1	ENGINYER/A INDUSTRIAL	AI	26	1	0
2	PSICÒLEG/OLOGA	AI	26	1	1
b) Tècnics Mitjans					
1	ENGINYER/A TÈCNIC	A2	24	1	0
2	ARQUITECTE/A TÈCNIC	A2	22/24 (d)	1	1
1	GRADUAT EN MEDI AMBIENT	A2	22	0	1 (g)
1	TÈCNIC/A INFORMACIÓ I COMUNICACIÓ	A2	24	0	1 (f)
Subescala B) SERVEIS ESPECIALS					
Clase a) Policia Local					
2	SERAGENT	C1	22	2	0
7	CAPORAL	C2	18	5	2
31	AGENT	C2	16/12 (e)	24	7
Classe b) Personal d'oficis					
1	ENCARREGAT/DA	C2	16	0	1
1	OFICIAL 1ª JARDINER	C2	16	1	0
1	PEO	AP	11	1	0

TOTAL PLACES FUNCIONARIS	91
OCUPADES	66
VACANTS	25

(a) TAG: 2 places nivell c.d.28 i 1 plaça nivell c.d.24

(b) TGA: 1 plaça nivell c.d. 26 i 1 plaça nivell c.d. 22

(c) ADMINISTRATIUS: 1 plaça nivell c.d. 22, i 23 places nivell c.d. 20

(d) ARQUITECTES TÈCNICS: 1 plaça nivell c.d. 24 i 1 plaça nivell 22

(e) AGENTS: 2 places nivell 12 i 29 places nivell 16

(f) La cobertura d'aquesta plaça implica amortització de la plaça de cap d'Informació i Comunicació de personal eventual

(g) Taxa addicional estabilització ocupació temporal (TAEOT)

B) PERSONAL LABORAL

PLACES	CATEGORIA	GRUP ASSIMIL.	OCUPADA	VACANT
1	FILOLEG/OLOGA	A1	0	1
1	DIRECTOR/A MUSEU	A1	1	0
1	DIRECTOR/A TÈCNIC/A GERIÀTRIC	A2	0	1
4	TREBALLADOR/A SOCIAL	A2	2	2 (g)
2	EDUCADOR/A SOCIAL	A2	1	1 (g)
2	DIPLOMAT/DA INFERMERIA	A2	2	0
1	DIPLOMAT/DA FISIOTERAPEUTA	A2	0	1
2	PROFESSOR/A ADULTS	A2	2	0
1	TÈCNIC/A CULTURA	A2	1	0
1	TÈCNIC/A EDUCACIÓ	A2	0	1
1	TÈCNIC/A ESPORTS	A2	1	0
1	TÈCNIC/A INFORMÀTIC/A	A2	1	0
1	TÈCNIC/A PARTICIPACIÓ CIUT.	A2	1	0
1	TÈCNIC/A PROMOCIÓ LOCAL	A2	1	0
1	TÈCNIC/A TURISME	A2	0	1 (g)
1	TÈCNIC/A AUXILIAR JOVENTUT	C1	0	1



1	TÈCNIC/A AUXILIAR INFORMATIC/A	C1	1	0
1	TÈCNIC/A AUXILIAR ESPORTS	C1	1	0
5	TÈCNIC/A AUXILIAR BIBLIOTECA	C1	3	2
1	COORD.EMERG.PROTEC CIVIL I RISCOS	C1	1	0
2	GESTOR ADMINISTRATIU/VA	C1	2	0
4	ADMINISTRATIU/VA	C1	3	1
1	OFICIAL 2ª ADMINISTRATIU/VA	C2	1	0
1	TELEFONISTA	C2	1	0
1	TREBALLADOR/A FAMILIAR	C2	1	0
2	OFICIAL 1ª INSTAL·LACIONS	C2	1	1 (f)
2	OFICIAL 1ª PALETA	C2	2	0
1	OFICIAL 1ª PINTOR	C2	1	0
2	OFICIAL 2ª PALETA	C2	0	2 (1-i)
6	OFICIAL 2ª CONDUCTOR	C2	3	3 (2-i)
1	OFICIAL 2ª PINTOR	C2	1	0
1	OFICIAL 2ª JARDINER	C2	1	0
2	OFICIAL 2ª AUX. INSPECCIÓ	C2	2	0
1	OFICIAL 2ª ENTERRADOR	C2	0	1
2	MONITOR /A ESPORTIU/VA	C2	1	1 (g)
11	CONSERGE	AP	5	6 (2 g)
2	CONSERGE-MANTENIMENT	AP	0	2
1	AUXILIAR MANTENIMENT	AP	0	1 (g)
20	AUXILIAR GERIATRIA	C2	15	5
4	NETEJADOR/A	AP	1	3 (g)
2	AJUDANT CONDUCTOR	AP	0	2 (1 g)
16	PEONS	AP	6	10 (5 g)

TOTAL PLACES LABORALS	115
OCUPADES	66
VACANTS	49

(i) Reservat a promoció interna

(g) Taxa addicional estabilització ocupació temporal (TAEOT)

C) PERSONAL EVENTUAL

PLACES	CATEGORIA	GRUP	OCUPADA	VACANT
1	CAP GABINET ALCALDIA	A2	1	0
1	CAP INFORMACIÓ I COMUNICACIÓ	A2	1 (f)	0

(f) plaça a amortitzar en el moment en què es cobreixi la plaça de tècnic d'Informació i Comunicació, de personal funcionari

TOTAL PLACES EVENTUALS	2
OCUPADES	2
VACANTS	0

TOTAL PLACES AJUNTAMENT	208
OCUPADES	134
VACANTS	74



I.7. PERSONAL AL SERVEI DE L'AJUNTAMENT

El nombre mig de personal contractat en l'exercici liquidat es detalla en el quadre següent:

Treballadors Ajuntament 2021 d'acord amb les liquidacions realitzades a la seguretat social.

		gener	febrer	març	abril	maig	juny	juliol	agost	setembre	octubre	novembre	desembre
laborals	8012078643	75	73	72	77	76	76	74	75	79	80	79	81
funcionaris integrats	8102486283	6	6	6	6	6	6	6	6	6	6	6	6
funcionaris nou ingrés	8102486687	28	28	30	29	29	30	30	30	30	29	29	29
funcionaris policia local	8210747579	28	28	28	28	28	28	27	27	27	27	27	27
funcionaris interins	8102486586	17	16	12	12	12	12	12	12	13	16	18	17
geriàtric	8158688891	31	32	32	30	33	31	33	36	31	30	29	30
museu	8158693844	3	3	3	3	3	3	3	3	4	4	4	4
esports_laborals	8158692329	6	5	5	5	5	6	6	7	7	7	6	6
polícia_funcionaris integrats	8210747680	9	9	9	9	9	9	9	9	9	9	9	9
eventuals i membres govern	8154554382	7	7	7	7	7	7	7	7	7	7	7	7
TOTAL TREBALLADORS		210	207	204	206	208	208	207	212	213	215	214	216

PROMIG TREBALLADORS: 210,00

I.8. ENTITATS PROPIETÀRIES

Atesa la naturalesa de l'entitat, no procedeix informar aquesta nota de la memòria.

I.9. ENS DEPENDENTS

I.9.1. Entitats dependents:

Entitat Pública empresarial

L'acord de Ple de 23 de març de 2009 va establir la gestió directa, mitjançant una entitat pública empresarial, del servei públic municipal Ràdio Arenys.

L'esmentat acord aprovà el projecte d'establiment dels servei públic local Ràdio Arenys, el pressupost financer i el pla de posada en marxa, els estatuts de l'EPE Ràdio Arenys i el Reglament de règim interior. També s'aprovà que la prestació del servei públic local Ràdio Arenys, tingués l'inici a partir de la data 1 de maig de 2009.

D'acord amb la classificació definida per l'Inventari d'Ens Locals, l'entitat EPE Ràdio Arenys a l'exercici 2017 resta classificada com a sector administració pública.

Per decret d'Alcaldia de data 11 de març de 2020 (Decret 2020/371) s'aprovà delegar en la Sra. Laia Martin Romano, Regidora delegada de Comunicació, la presidència de l'EPE Ràdio Arenys.

I.9.2. Altres entitats públiques en les que l'Ajuntament d'Arenys de Mar participa.



Fundacions i institucions sense ànim de lucre:

- Associació de Municipis per la Independència (AMI)
- Federació de Municipis de Catalunya
- Associació catalana de municipis
- Associació Xarxa de municipis Indians.
- Associació de Municipis per a la Mobilitat i el transport Urbà (AMTU)
- Fons Català de Cooperació al Desenvolupament
- Associació de Municipis i Entitats per l'Energia Pública (AMEP)
- F. Carles Pi i Sunyer d'Estudis Autònoms i Locals
- F. Privada Aula d'Alts Estudis d'Electres

Consortis:

- Consorci de Tractament de Residus Sòlids Urbans del Maresme.
- Consorci de Promoció Turística Costa del Maresme
- Consorci Localret
- Consorci Autoritat del Transport Metropolità
- Consorci Administració Oberta Electrònica de Catalunya
- Consorci Català pel Desenvolupament Local

2. GESTIÓ INDIRECTA DE SERVEIS PÚBLICS, CONVENIS I ALTRES FORMES DE COL·LABORACIÓ

La majoria dels serveis públics són prestats de manera directa per l'Ajuntament. Ara bé, una part d'ells l'Ajuntament els presta per mitjà de la contractació d'empreses operadores en el sector respectiu. La selecció de les empreses segueix els procediments de licitació previstos en la Llei i el Reglament de Contractació de les Administracions Públiques.

2.1. GESTIÓ INDIRECTA

La nota 2 de la memòria, d'acord amb el que disposa la Instrucció del model normal de comptabilitat local, ha d'incloure, en relació a la gestió indirecta dels serveis, informació sobre l'objecte, termini, béns de domini públic afectes a la gestió, aportacions no dineràries, transferències o subvencions compromeses durant la vida de la concessió, bestretes reintegrables, préstecs participatius, subordinats o d'altra naturalesa concedits pel titular del servei al gestor i els béns objecte de reversió.

La situació dels diferents contractes més significatius durant l'exercici de 2021 ha estat la següent:

A) Servei d'abastament domiciliari d'aigua potable

L'adjudicació de la gestió d'aquest servei públic, que té per objecte la gestió del servei municipal d'aigua potable, mitjançant concessió, es féu per acord de Ple de 27 de febrer de 2002, essent l'adjudicatari la Sociedad Regional de Abastecimiento de Aguas, SA (SOREA), signant-se el contracte administratiu i iniciant-se el contracte en data de 1 d'abril de 2002, essent la durada del mateix de 25 anys.

Les instal·lacions que es van posar a disposició del concessionari i són les següents d'acord amb el Plec de Clàusules són les següents:



- Captacions subterrànies: Ajup de Dalt, Ajup de Baix, Ajup de la Riera, Riera P. Fita, 55, Zona Industrial.
- Captacions Alienes: Riu de la Tordera.
- Dipòsits: La Plana i l'Ajup.
- Conduccions afectes al servei: 1,25km de Funditubo de 250mm, 1,45 km de Funditubo de 200 mm, 2,40Km de Fibrociment de 250 mm, 0,20 km de Fibrociment de 200mm, 2,60km de fibrociment de 150 mm; 4,50km de fibrociment de 125 mm; 4 km de fibrociment de 100 mm, 1,80km de fibrociment de 80 mm, 2 km de fibrociment de 60 mm, 1,05km de polietil·lè de 75 mm, i 1,45Km de polietil·lè de 63 mm.

A la fi de la concessió el concessionari retornarà la totalitat de les instal·lacions cedides i les noves que hagi realitzat.

En data 16 de novembre de 2016 per part de SOREA SA es formula recurs contenciós administratiu contra la resolució dictada per l'Ajuntament d'Arenys de Mar per acord de Ple de data 20 d'octubre de 2016 en el que s'acorda el següent:

PRIMER: Desestimar la reclamació presentada per SOREA Sociedad Regional de Abastecimiento de Aguas, S.A.U. pel deute generat per l'actualització del cost del servei entre el segon trimestre de 2003 i el primer trimestre de 2007 per import de 208.468,74 euros i motivar la desestimació en els fonaments continguts a la part expositiva del present acord i als informes annexos del mateix.

SEGON: Desestimar la reclamació presentada per SOREA Sociedad Regional de Abastecimiento de Aguas, S.A.U. pel deute generat per la liquidació dels comptes d'explotació entre el segon trimestre de 2007 i el quart trimestre de 2008 i motivar la desestimació en els fonaments continguts a la part expositiva del present acord i als informes annexos del mateix.

TERCER: Estimar la reclamació presentada per SOREA Sociedad Regional de Abastecimiento de Aguas, S.A.U. pel deute generat per la liquidació dels comptes d'explotació entre el primer trimestre de 2009 i el quart trimestre de 2014 per import de 15.901,37 euros i motivar l'import de l'estimació en els informes annexos al present acord.

QUART: Desestimar la reclamació presentada per SOREA Sociedad Regional de Abastecimiento de Aguas, S.A.U. en concepte de desequilibri econòmic per import de 1.096.887,19 euros i motivar la desestimació en els fonaments continguts a la part expositiva del present acord i als informes annexos del mateix.

CINQUÈ: Desestimar les quantitats reclamades en concepte de factures i rebuts municipals llevat de la factura 104 de 12 de desembre de 2011 (amb registre d'entrada 2013/1260 de 18 d'abril de 2013) en concepte de "Treballs realitzats al Pla Director del Clavegueram" per import de 55.485,00 euros i motivar la desestimació i l'estimació en els fonaments continguts a la part expositiva del present acord i als informes annexos del mateix.

SISÈ: Desestimar el recurs de reposició presentat en data 17 d'agost de 2016 (registre d'entrada 8666) contra la desestimació per silenci administratiu de la petició formulada en data 5 de maig de 2016"

Aquest procediment no es resol durant l'exercici 2018 continuant el procés judicial durant l'exercici 2019.



Al 2018 també s'ha formulat per part de SOREA SA un recurs contenciós administratiu sol·licitant la liquidació dels comptes i el desequilibri econòmic dels exercicis 2015 i 2016 per imports de 429.615,00€ i 408.059,75 € respectivament.

Al 2019 s'ha ampliat el recurs a la desestimació presumpte de la reclamació presentada per SOREA en data 18 de maig de 2018 per desequilibri econòmic i l'aprovació del pagament de l'estat de comptes entre SOREA i l'Ajuntament d'Arenys de Mar de l'exercici 2017 per import total de 429.778,15 euros.

B) Servei de tanatori.

L'adjudicació de la gestió d'aquest servei públic, que té per objecte la gestió del servei de tanatori municipal, mitjançant concessió, es féu per acord de Ple de 22 de maig de 2002, essent l'adjudicatari Cabré Junqueras SA, signant-se el contracte administratiu i iniciant-se el contracte en data de 18 de juny de 2002, essent la durada del mateix de 50 anys.

El preu de la concessió inclou un cànon corresponent al 25% dels ingressos procedents de les tarifes.

La concessió comprèn la realització, a càrrec del concessionari, de les obres de construcció interior i la dotació de les instal·lacions complementàries necessàries per a la prestació del servei.

Les obres executades i els béns afectats, sense excepció, objecte de la concessió, han de revertir al municipi en perfecte estat de conservació, i lliures de càrregues i gravàmens, en acabar-se la concessió per qualsevol motiu.

C) Servei d'escola de música municipal.

L'adjudicació de la gestió d'aquest servei públic, que té per objecte la gestió del servei de d'escola de música municipal, mitjançant concert, es va aprovar per acord de Ple de 24 d'octubre de 2000, l'adjudicatari va ser l'Associació Escola de Música d'Arenys de Mar, signant-se el contracte administratiu i iniciant-se el contracte en data de 1 de desembre de 2000, essent la durada del mateix de 5 anys, susceptible de pròrroques per un termini de 5 anys, fins a un màxim de 25.

Es va aprovar una primera pròrroga el 28 de desembre de 2005 per 5 anys més.

En data 1 de desembre de 2010 l'alcalde va aprovar una segona pròrroga del contracte, amb una durada d'un any, declarant la seva vigència a partir del 1r de desembre de 2010 i finalitzant el 30 de novembre de 2011.

S'estableix una nova pròrroga d'1 de desembre de 2011 a 30 de juny de 2012.

El preu del contracte fou de 200.948,40 euros anuals que, amb la revisió de preus vigent, ascendeix a 264.198,92 €.

Per acord de Ple de 20 de juny de 2012 s'aprova una nova pròrroga que tindrà una durada d'un any, a partir del 1r de juliol de 2012 i finalitzà el 30 de juny de 2013.

També es va aprovar el pressupost de funcionament de l'Escola de Música per al curs 2012/2013 per import de 221.143,83 euros, que ha estat presentat per l'Associació Escola de Música d'Arenys de Mar.

El Ple de 24 d'abril de 2013 va aprovar una nova pròrroga del contracte, amb una durada d'un any, a partir del 1r de juliol de 2013 i finalitzarà el 30 de juny de 2014, termini durant el qual s'ha de procedir a l'estudi



tècnic econòmic en relació a la possibilitat i/o conveniència de procedir a una nova pròrroga.

El Ple de 24 de setembre de 2014 acordà prorrogar el contracte un any, a partir del 1r de juliol de 2014 i finalitzant la pròrroga el 30 de juny de 2015.

Finalment, per acord de Ple de 29 d'abril de 2015 es va prorrogar el contracte a partir del 1r de juliol de 2015 i fins al 30 de juny de 2016.

Per acord de Ple de data 19 de maig de 2016 s'aprova la pròrroga del contracte formalitzat entre l'Ajuntament i l'Associació Escola de Música d'Arenys de Mar per la gestió, en règim de concert, del servei públic d'escola de música. Aquesta pròrroga tindrà una durada de 5 anys a partir del 1r de juliol de 2016 i finalitzarà el 30 de juny de 2021, termini durant el qual s'ha de procedir a l'estudi tècnic i econòmic en relació a la possibilitat i/o conveniència de procedir a una nova pròrroga.

El Ple de 22 de juliol de 2021 va aprovar prorrogar el contracte formalitzat entre l'Ajuntament i l'Associació Escola de Música d'Arenys de Mar, per la gestió, en règim de concert, del servei públic d'escola de música. Aquesta pròrroga tindrà una durada d'un any, a partir del 1r de juliol de 2021 i finalitzarà el 30 de juny de 2022.

D) Servei d'escola bressol municipal.

L'adjudicació de la gestió d'aquest servei públic, que té per objecte la gestió del servei de d'escola bressol municipal, mitjançant concert, es féu per acord de Ple de 29 de juliol de 2004, essent l'adjudicatari l'Institut Pere Tarrés d'educació en l'esplai, signant-se el contracte administratiu i iniciant-se el contracte en data de 14 de setembre de 2004, essent la durada del mateix de 5 anys, susceptible de pròrroques per un termini de 5 anys, fins a un màxim de 25.

Per acord de Ple de 25 de novembre de 2009 es prorroga el contracte durant dos anys, pròrroga que finalitzarà en data 14 de setembre de 2011.

Per acord de ple s'aprova la pròrroga del contracte de 14 de setembre de 2011 a 14 de setembre de 2016.

El preu del contracte fou de 70.029,10 euros anuals que, amb la revisió de preus vigent i les modificacions del contracte, ascendeix actualment a 354.973,32 euros anuals.

Per acord de Ple de data 16 de juny de 2016 s'aprova la pròrroga del contracte formalitzat entre l'Ajuntament i l'Institut Pere Tarrés d'Educació en l'Esplai, per la gestió, en règim de concert, del servei públic d'escola bressol municipal. Aquesta pròrroga s'aprova amb una durada de 5 anys, a partir del 15 de setembre de 2016 i finalitzarà el 14 de setembre de 2021, termini durant el qual s'ha de procedir a l'estudi tècnic i econòmic en relació a la possibilitat i/o conveniència de procedir a una nova pròrroga. No s'ha procedit a prorrogar l'esmentat contracte.

Per acord del Ple de 17 de maig de 2019 es va aprovar la modificació del contracte de gestió indirecta formalitzat amb la Fundació Pere Tarrés ampliant les prestacions a 5 aules més com a màxim, si hi ha inscripcions suficients, ubicades al local situat al Rial de Sa Clavella, núm. 117 baix, a partir de del dia 1 de setembre de 2019 i pel termini d'un any. El preu anual de la modificació serà com a màxim de 249.244,42 euros (exempt IVA).

Per acord del Ple de 16 de juliol de 2020 es va aprovar modificar el contracte de gestió indirecta del servei públic municipal de l'Escola Bressol (els Colors) formalitzat en data 14 de setembre de 2004 amb a la



Fundació Peres Tarrés NIF R-5800395E, i modificat per acord plenaris de dates, 22 d'agost de 2006, 25 de juliol de 2007 i 25 de novembre de 2009 i de 17/5/2019, formalitzat en data 31//2019, d'ampliació de les prestacions a les corresponents a 5 aules més com a màxim, ubicades al local situat al Rial de Sa Clavella, núm. 117 baix, a partir del dia 1 de juliol de 2019 i pel termini d'un any, que ja ha transcorregut i que per tant ha quedat sense efectes, en el sentit d'incloure el servei de berenar, l'import màxim anual de la modificació serà de 14.000 euros. (exempt IVA) per l'escola bressol els Colors.

Per decret d'alcaldia de data 30/07/2020 (2020/1078) s'adjudica el contracte relatiu a la prestació del "Servei d'Escola Bressol 2" a Fundació Pere Tarrés per preu següent:

Preu anual 3 aules	202.495,48€
Preu anual 4 ^a aula	29.991,61€
Preu anual 5 ^a aula	20.040,41€
Preu unitari servei menjador	3,64€

El contracte tindrà una durada d'un any a comptar des del dia 1 de setembre de 2020 i abastarà la totalitat del curs fins el 31 d'agost de 2021. Serà prorrogable d'any en any per un termini màxim de 3 anys més. No s'ha procedit a prorrogar l'esmentat contracte.

E) Servei públic municipal de teatre, música i dansa.

És objecte d'aquest contracte, adjudicat per acord de Ple de 27 de desembre de 2006, la gestió indirecta en forma de concessió del servei públic municipal de teatre, música i dansa com un centre de creació, intercanvi, reflexió i exhibició artística, on les arts escèniques siguin generadores d'una activitat constant, plural i enriquidora. El termini és de 5 anys, susceptible de pròrrogues per terminis de 5 anys, fins a un màxim de vint-i-cinc anys, iniciant-se el dia 1 de gener de 2007.

Per acord del Ple municipal de 26/10/2011 es va aprovar una primera pròrroga del contracte a partir de l'1 de gener de 2012 fins al 31 de desembre d'aquest any.

Per acord del Ple municipal de 19 de desembre de 2012 es va aprovar una segona pròrroga, a partir de l'1 de gener de 2013 i fins el 31/12/2013. Prorrogant l'aportació municipal actual per import de 98.906,66 €, més l'IPC corresponent.

El Ple en sessió de 30 de desembre de 2013, aprovà una tercera pròrroga al contracte subscrit entre aquest Ajuntament i la Societat Coral l'Esperança, aquesta pròrroga tindrà una durada d'un any, a partir de l'1 de gener de 2014 i finalitzarà el 31 de desembre de 2014.

El Ple en sessió de 28 de gener de 2015 va aprovar una quarta pròrroga al contracte a partir de l'1 de gener i fins el 31 de desembre de 2015, amb les condicions vigents i prorrogant l'aportació municipal, actualment per import de 98.906,66 euros anuals.

Per acord de Ple de data 28 de gener de 2016 es ratifica la pròrroga del contracte subscrit entre l'Ajuntament i la Societat Coral l'Esperança per a la gestió del servei públic de teatre, música i dansa aprovada per Decret d'alcaldia de data 30 de desembre de 2015. Aquesta pròrroga tindrà una durada de 5 anys a partir de l'1 de gener de 2016 i finalitzarà el 31 de desembre de 2020.

Per acord de Ple de data 22 de febrer de 2018 va aprovar modificar el contracte del servei públic municipal de teatre, música i dansa en el sentit d'adscriure a la prestació del servei la finca de Can Vives, i com a



conseqüència modificar la subvenció municipal a satisfer per l'Ajuntament d'Arenys de Mar a la concessionària, la Societat Coral L'Esperança, en la quantitat anual de 9.064,47 €

El bé de domini públic afecte a la gestió és l'edifici conegut com a Teatre Principal.

Per acord de Ple de 22 de febrer de 2018 es va aprovar modificar el contracte del servei públic municipal de teatre, música i dansa, adjudicat per acord Plenari de data 27 de desembre de 2006 a la Societat Coral L'Esperança, NIF. G-58376799, i prorrogat per acords de 26 d'octubre de 2011, 19 de desembre de 2012, 30 de desembre de 2013, 28 de gener de 2015, 30 de desembre de 2015 i ratificat pel Ple de l'Ajuntament en data 28 de gener de 2016, en el sentit d'adscriure a la prestació del servei la finca de Can Vives, situada al c/ de l'Església núm. 49, situada al costat del teatre Principal, de conformitat amb el Plec de clàusules administratives i particulars del contracte que va regir el concurs tramitat per a adjudicar mitjançant concessió la gestió indirecta del servei públic de teatre, música i dansa.

El Ple de 28 de gener de 2021 va ratificar el decret d'alcaldia que va resoldre prorrogar el contracte subscrit entre l'Ajuntament i la Societat Coral L'Esperança, per la gestió del servei públic de teatre, música i dansa. Aquesta pròrroga tindrà una durada de dos anys, a partir de l'1 de gener de 2021.

F) Servei públic cementiri municipal d'Arenys de Mar

Per Decret d'Alcaldia de 14 de novembre de 2013 s'adjudicà aquest servei públic, que té per objecte la gestió del servei de cementiri municipal que comprèn les activitats següents:

- Inhumacions i exhumacions de restes, així com el seu trasllat dins del cementiri.
- Col·locació i/o extracció de làpides i altres complements i/o guarniments.
- Reparacions i manteniment de nínxols i sepultures.
- Supervisió prèvia de l'espai on s'hagi d'efectuar una inhumació, amb reducció de despulles i neteja quan calgui.
- Reducció i trasllat de restes i de material de rebuig provinents de sepultures, dins del recinte del cementiri.
- Preparació de restes per a trasllats fora del cementiri.

El contracte administratiu de la concessió es signà l'11 de desembre de 2013 amb l'empresa Cabre Junqueras S.A, iniciant-se el contracte a partir de l'1 de gener de 2014 i amb una durada de tres anys, susceptible d'una pròrroga pel termini màxim d'un any.

No consta que dita pròrroga hagi estat aprovada durant l'exercici 2017, ni durant l'exercici 2018 ni tampoc els exercicis 2019, 2020 i 2021.

G) Aparcament subterrani de vehicles automòbils al subsòl dels jardins del Xifré i zona blava

Concessió d'obra pública adjudicada a COMSA, empresa constructora SA, per acord de Ple de 26 d'abril de 2006, per un termini de 40 anys pel que fa a l'explotació de l'aparcament subterrani i de 25 anys pel que fa a la zona blava.

Per acord del Ple de 15 de febrer de 2012 es va procedir a modificar el contracte de gestió del servei d'aparcament incrementant la durada de la concessió del servei de zona blava en 7 anys. El termini total de la concessió de l'aparcament regulat per parquímetres és de 32 anys. També va fixar que la prestació del servei de grua ofertat pel concessionari, es durà a terme mitjançant el lliurament a l'Ajuntament d'una



quantitat econòmica de 12.500 euros anuals. Aquest import serà actualitzat anualment d'acord amb l'IPC que resulti.

Per decret d'alcaldia de 17/09/2019 es va pendre raó de la nova denominació de la societat concessionària de l'obra pública per a la construcció i explotació de l'aparcament subterrani Xifré i l'explotació de les zones blaves, que serà la següent:

INTERPARKING IBERICA, SL
NIF: B-64188899
C. València, 93, 3r 2ª
08029-BARCELONA

L'aportació municipal es concreta en el lliurament al concessionari de:

- a) la possessió i ús dels terrenys de domini públic, en superfície, per a la gestió i explotació de les places d'aparcament amb regulació horària (zones blaves).
- b) possessió i ús del subsòl necessari dels jardins del Xifré com a base física per a la construcció i explotació de l'aparcament.

A la fi de la corresponent concessió revertiran a l'Ajuntament tots els béns afectes a la prestació del servei

H) Servei públic del complex esportiu municipal Fons de les Creus d'Arenys de Mar.

És objecte d'aquest contracte, adjudicat per acord de Ple de 24 d'octubre de 2001 a la Unió de Federacions Esportives de Catalunya, la gestió mitjançant concessió del servei municipal d'esports "Fons de les Creus".

El complex esportiu municipal Fons de les Creus d'Arenys de Mar es configura com una instal·lació de titularitat municipal destinada al lleure, integrada per usos esportius, docents, recreatius, lúdics i de salut. El termini de la concessió és de vint-i-cinc anys.

Els béns de domini públic afectes a la gestió són les instal·lacions esportives del complex esportiu municipal Fons de les Creus d'Arenys de Mar. Per acord de Ple de 27 de febrer de 2019 es va aprovar "modificar la concessió per a la gestió del servei públic municipal complex esportiu Fons de les Creus, adjudicada a la Unió de Federacions Esportives de Catalunya, CIF G58155813, per acord plenari de data 24 d'octubre de 2001, i formalitzat en data 11 de febrer de 2002, reduint la superfície de domini públic afecte a la concessió en 255,20m², segons plànol adjunt."

A la fi de la corresponent concessió revertiran a l'Ajuntament tots els béns afectes a la prestació del servei

2.2. CONVENIS

En aquest apartat s'ha d'incloure informació sobre l'objecte, termini i transferències o subvencions compromeses durant la vida dels convenis. S'ha aplicat el criteri d'incloure informació sobre els convenis que tinguin un import significatiu, tal i com permet la ICAL.

A) Servei de Deixalleria Municipal Arenys de Mar – Arenys de Munt.

El Ple de 16 de maig de 2012 va aprovar la delegació de competència en la gestió de servei de deixalleria municipal a favor de l'Ajuntament d'Arenys de Munt, de conformitat amb allò que estableix l'article 8 de la Llei 26/2010, del 3 d'agost, de règim jurídic i de procediment de les administracions públiques de Catalunya



i en els termes que estableix el conveni a subscriure entre l'Ajuntament d'Arenys de Munt, Sant Iscle de Vallalta i Arenys de Mar.

El 29 d'agost de 2012 es va signar el conveni de delegació de competència per a la gestió de la deixalleria entre els Ajuntaments d'Arenys de Munt, Arenys de Mar i Sant Iscle de Vallalta, amb una vigència de tres anys, prorrogable, previ acord de delegació per part de cada ajuntament.

El Ple de 28 de juny de 2018 va aprovar la pròrroga per un termini d'un any del conveni de delegació de competència per a la gestió de la deixalleria.

El Ple de 25 d'abril de 2019 va aprovar una nova pròrroga d' 1 any del conveni de delegació de competència per a la gestió de la deixalleria entre els Ajuntaments d'Arenys de Munt, Arenys de Mar i Sant Iscle de Vallalta signat en data 29 d'agost de 2012. Aquesta pròrroga quedarà exhaurida com a màxim en data 29 d'agost de 2020.

D'acord amb l'estudi tècnic i econòmic presentat per l'Ajuntament d'Arenys de Munt, que s'adjuntà a l'esmentat conveni, s'estimà un pressupost anual per a la gestió i explotació de la deixalleria per import de 103.412,14 euros. En tot cas les previsions econòmiques de cada exercici es revisaran anualment mitjançant l'elaboració del corresponent pressupost. La revisió es farà en funció de les variacions en els costos i ingressos, i en funció de les variacions introduïdes en la prestació dels treballs a executar. Els costos fixes es reparteixen en funció del coeficient de participació fixa que correspongui a cada municipi segons la població censada en cadascun d'ells a l de gener de l'any en curs. Els costos variables d'explotació de la deixalleria es repartiran en funció del nombre d'usuaris de cadascun dels municipis. Durant l'exercici 2019 s'han reconegut obligacions per aquest concepte a favor de l'Ajuntament d'Arenys de Munt a l'aplicació 51 1622 22700 Servei deixalleria Medi Ambient, per import de 87.560,91 euros.

El finançament de les obres i millores es faran pels respectius ajuntaments d'acord amb els percentatges de copropietat actuals.

El Ple de 28 de maig de 2020 va aprovar una nova pròrroga d' 1 any del conveni de delegació de competència per a la gestió de la deixalleria entre els Ajuntaments d'Arenys de Munt, Arenys de Mar i Sant Iscle de Vallalta signat en data 29 d'agost de 2012, autoritzar i disposar una despesa màxima de 29.160,00 € a càrrec de les aplicacions pressupostàries 51 1622 46200 del pressupostos municipals de 2020 i adoptar el compromís de consignar en el pressupost de l'any 2021 la quantitat de 61.236,00 € a càrrec de les aplicacions pressupostàries 51 1622 46200 del pressupost municipal.

El Ple de 30 de juny de 2021 va aprovar una nova pròrroga per 1 any més del conveni de delegació de competència per a la gestió de la deixalleria entre els Ajuntaments d'Arenys de Munt, Arenys de Mar i Sant Iscle de Vallalta, signat en data 29 d'agost de 2012, a comptar des de l'1 de setembre de 2021. Aquesta pròrroga quedarà exhaurida com a màxim en data 31 d'agost de 2022. Autoritzant i disposant una despesa màxima de 39.500 euros pel període comprés des de l'1 de setembre fins al 31 de desembre de 2021 i adoptant el compromís de consignar en el pressupost de l'any 2022 la quantitat de 79.000 euros pel període comprés des de l'1 de gener fins el 31 d'agost de 2022.

B) Servei de recaptació

Pel que fa als serveis de recaptació, la gestió en voluntària de la gran majoria de tributs municipals i la gestió en via executiva de la totalitat dels tributs s'ha delegat a l'Organisme de Gestió Tributària de la Diputació de Barcelona. La retribució per la seva gestió s'ha establert en el 1,45% de la recaptació en via



voluntària (a l'exercici 2021 de 183.569,78 euros) i la totalitat de l'import del recàrrec de constrenyiment per als ingressos en via executiva.

Durant l'any 2021, l'import ingressat directament per l'organisme en concepte de recàrrec de constrenyiment va ser de 137.917,00 euros.

També es troba delegada la gestió recaptatòria de multes de circulació, la quantitat que ha percebut l'organisme per la gestió efectuada ha estat de 98.292,59 euros.

C) Recollida de residus

El Ple de l'Ajuntament de 6 de novembre de 2018 va aprovar el conveni amb el Consell Comarcal del Maresme de delegació de competències en la recollida de residus. L'objecte del conveni consisteix en establir les directrius, obligacions i condicions de la delegació de competències per part de l'Ajuntament per la prestació del servei de recollida selectiva integral dels residus d'Arenys de Mar, i la seva gestió per part del Consell Comarcal del Maresme, mitjançant gestió indirecta amb la societat RESMAR. La transferència del finançament per part de l'Ajuntament d'Arenys de Mar per la prestació del servei delegat és el que es detalla en el Pla de gestió del servei, d'acord amb els serveis recollits en el mateix, i per l'any 2019 és una aportació econòmica de 1.107.593,38 €, IVA inclòs.

El Ple de l'Ajuntament de 24 de setembre de 2020 va acordar l'actualització, per ampliació dels serveis, del Pla de gestió del servei del Conveni de delegació de competències signat entre l'Ajuntament d'Arenys de Mar i el Consell Comarcal del Maresme per la prestació del servei en matèria de recollida i transport de residus, durant el període comprès entre el 14 de febrer de 2020 al 30 de novembre de 2020, termini de finalització del conveni de delegació de competències vigent.

La transferència del finançament dels 9,5 mesos de termini per a la finalització de l'esmentat conveni per part de l'Ajuntament d'Arenys de Mar per la prestació del servei delegat que es detalla en el nou Pla de gestió del servei per part del Consell Comarcal del Maresme, és de 961.262,42€ (IVA inclòs).

El Ple de l'Ajuntament de 26 de novembre de 2020 va aprovar el conveni transitori de delegació de competències a favor del Consell Comarcal del Maresme, per a la prestació del servei en matèria de recollida i transport de residus de caràcter transitori fins la nova adjudicació del servei per part de l'Ajuntament d'Arenys de Mar, i seus Annexos de Pla de gestió i de Condicions tècniques.

La transferència del finançament per part de l'Ajuntament d'Arenys de Mar per la prestació del servei delegat és el que es detalla en el Pla de gestió del servei, d'acord amb els serveis recollits en el mateix, és una aportació econòmica anual de 1.336.303,40 €, IVA inclòs.

D) Altres convenis

A banda dels anteriors que són els que presenten un import més significatiu, l'Ajuntament d'Arenys de Mar té aprovats, entre d'altres, els següents convenis:

Entitat	Objecte	Termini	Import
Agència d'Habitatge de Catalunya	Cessió de la gestió de l'ús de nous habitatges de titularitat pública	(4 anys des de la signatura prorrogable 4 anys més)	Import màxim anualitat: 28.328,16 euros (més les despeses de la comunitat i la repercussió de taxes, IBI i els



	administrats per l'Agència		serveis.) Import obligacions 2021: 38.372,05 euros.
Departament de política territorial i obres públiques de la Generalitat de Catalunya, l'Ajuntament d'Arenys de Mar, l'Ajuntament d'Arenys de Munt, l'Ajuntament de Sant Iscle de Vallalta i l'empresa Martí Colomer	Prestar el servei regular de transport de viatgers per carretera entre els diferents municipis	Anual	Import màxim: 21.371,46 euros Import obligacions 2021: 19.590,56 euros.

3. BASES DE PRESENTACIÓ DELS COMPTES

3.1. IMATGE FIDEL

Els comptes anuals s'han obtingut dels registres comptables de la Corporació tancats a 31 de desembre de 2021, i es presenten d'acord amb les disposicions legals vigents en matèria comptable, amb l'objecte de mostrar la imatge fidel del patrimoni i de la situació financera a la data esmentada, del resultat econòmic-patrimonial, deis canvis en el patrimoni net, deis fluxos d'efectiu, i del resultat de l'execució del pressupost, corresponents a l'exercici anual acabat en la mateixa data, els quals s'expressen en euros.

Aquests comptes anuals formaran part del Compte General de l'Ajuntament d'Arenys de Mar, el qual serà sotmès a l'aprovació del plenari.

La liquidació del pressupost ha estat aprovada per Decret d'alcaldia 2022/654 de 29 d'abril de 2022.

El règim de comptabilitat de l'Ajuntament és el previst en la Llei reguladora de les Hisendes locals per a les entitats locals. Els comptes anuals de l'exercici 2021 han estat elaborats d'acord amb l'Ordre HAP/1781/2013, de 20 de setembre, per la qual s'aprova la Instrucció del model normal de comptabilitat local (en endavant, la IMNCL), així com amb el que preveu el Pla General de Comptabilitat Pública adaptat a l'Administració Local (PGCPAL) que acompanya la IMNCL.

Adicionalment s'ha considerat la següent legislació vigent:

- Llei 7/1985, de 2 d'abril, reguladora de les bases de regim local.
- Reial decret llei 781/1986, de 18 d'abril, pel qual s'aprova el text refós de disposicions vigents en matèria de regim local.
- Decret legislatiu 2/2003, de 28 d'abril, pel qual s'aprova el Text refós de la Llei municipal de regim local de Catalunya.
- Reial decret legislatiu 2/2004, de 5 de març, pel qual s'aprova el Text refós de la Llei reguladora de les hisendes locals (Llei 39/1988, de 28 de desembre).
- Reial decret 500/1990, de 20 de abril, pel qual es desenvolupa el capítol primer del títol sisè de la Llei 39/1998, de 28 de desembre, reguladora de les hisendes locals en matèria de pressupostos.



Ajuntament d'Arenys de Mar

- Documents sobre principis comptables emesos per la Comissió de Principis i Normes Comptables Públiques, creada per Resolució de la Secretaria d'Estat d'Hisenda de 28 de desembre de 1990
- Ordre de 27 d'abril de 2007, sobre desplegament del Decret 94/1995 de 21 de febrer, modificada per les resolucions ECF/2901/2008, ECF/1769/2009, ECF/3210/2010, ECO/1406/2011 ECO/2829/2012 i ECO/2876/2014 en matèria de tutela financera dels ens locals.
- Llei 15/2010, de 5 de juliol, de modificació de la Llei 3/2004, de 29 de desembre, per la qual s'estableixen mesures de lluita contra la morositat a les operacions comercials.
- Llei orgànica 2/2012, de 27 d'abril, d'estabilitat pressupostària i sostenibilitat financera, amb les modificacions introduïdes per la Llei orgànica 9/2013, de 20 de desembre, de control del deute comercial en el sector públic.
- Llei Orgànica 9/2013, de 20 de desembre, de control del deute comercial en el sector públic.
- Llei 27/2013, de 27 de desembre, de racionalització i sostenibilitat de l'administració local.

Conforme a la Regla 45.1 i 46 de la ICAL, els documents que componen aquests estats i comptes anuals de l'exercici 2021 són els següents:

a) Ajuntament d'Arenys de Mar

- Balanç
- Compte de resultat econòmic-patrimonial
- Estat de canvis en el patrimoni net
- Estat de fluxos d'efectiu
- Estats de liquidació del pressupost:
 - Resum de l'estat d'execució del pressupost d'ingressos
 - Resum de l'estat d'execució del pressupost de despeses
 - Resultat pressupostari
- Memòria

Com a documentació complementària s'adjunta la següent:

- Acta d'arqueig a final de l'exercici
- Notes o certificacions de cada entitat bancària sobre els saldos existents

b) Comptes Anuals de l'entitat pública empresarial Ràdio Arenys (pendents d'auditar d'acord amb l'article 29.3A del Reial Decret 424/2017 de 28 d'abril pel que es regula el règim de control intern en les entitats del sector públic local):

- Balanç de situació
- Compte de pèrdues i guanys
- Memòria dels Comptes Anuals

c) Així mateix s'afegeix al final de la memòria la següent documentació complementària:

- Comptes de gestió i recaptació de l'Organisme de Gestió Tributària per a l'exercici 2021
- Llistats d'inventari a 31/12/2021
- Informe d'intervenció 141/2022 de la liquidació del pressupost de l'exercici 2021.
- Informe d'intervenció 137/2022 d'avaluació de l'estabilitat pressupostària, la sostenibilitat financera i la regla de la despesa, que es limita a quantificar les magnituds dels regles fiscals a la liquidació del



pressupost de l'exercici 2021, sense emetre cap valoració de compliment o incompliment de les mateixes per no ser d'aplicació.

- Informe anual relatiu a les resolucions adoptades per l'Alcaldia de l'Ajuntament d'Arenys de Mar contràries a les objeccions efectuades o, si s'escau, a l'opinió de la intervenció general de la Generalitat de Catalunya, les principals anomalies en matèria d'ingressos, els informes d'omissió de la funció interventora i els resultats del control dels comptes a justificar i de les bestretes de caixa fixa de l'exercici 2021.

No es realitza consolidació comptable.

L'Ajuntament confecciona la comptabilitat de forma informatitzada. Les operacions corresponents han estat comptabilitzades sobre el sistema informàtic SICAL-WIN i la gestió del patrimoni mitjançant el programa GPA.

L'aplicació dels principis i criteris comptables està presidida per la consideració de la importància en termes relatius que aquests i els seus efectes poden presentar. Per consegüent, és admissible la no aplicació estricta d'alguns d'aquests, sempre que la importància relativa en termes quantitius o qualitius de la variació constatada sigui escassament significativa i no alteri, per tant, la imatge fidel de la situació patrimonial i dels resultats. Les partides o els imports la importància relativa dels quals sigui escassament significativa poden aparèixer agrupats amb altres de similar naturalesa o funció.

No existeixen raons excepcionals per les quals, per assolir els objectius anteriors, no s'hagin aplicat disposicions legals en matèria comptable.

3.2. COMPARABILITAT DE LA INFORMACIÓ

No hi ha cap causa que impedeixi la comparació dels Estats i comptes anuals de l'exercici 2021 amb els de l'any anterior.

3.3. RAONS I INCIDÈNCIES EN ELS COMPTES ANUALS DELS CANVIS EN CRITERIS DE COMPTABILITZACIÓ I CORRECCIÓ D'ERRORS

Durant l'exercici 2021 no hi ha canvis de criteris de comptabilització i correcció d'errors.

3.4. INFORMACIÓ SOBRE CANVIS EN ESTIMACIONS COMPTABLES SIGNIFICATIUS

No hi ha hagut canvis significatius en les estimacions comptables.

4. NORMES DE RECOONEIXEMENT I VALORACIÓ

Els criteris comptables més significatius aplicats en la formulació dels comptes anuals són els que es descriuen a continuació:

4.1. IMMOBILITZAT MATERIAL

Criteris d'activació



Són actius tangibles, mobles i immobles que:

- Posseeix l'entitat per al seu ús en la producció o subministrament de béns i serveis o per als seus propis propòsits administratius.
- S'espera que tinguin una vida útil major a un any.

Criteris de valoració

La Instrucció de Comptabilitat preveu diferents criteris de valoració pels actius que componen l'immobilitzat financer:

- Cost adquisició
- Cost de producció
- Valor raonable
- Valor d'ús

1) Valoració inicial:

La valoració inicial dels diferents elements patrimonials pertanyents a l'immobilitzat material s'ha de fer al cost.

El concepte esmentat inclou els diferents sistemes de valoració, en concret s'entén com a cost:

- Per als actius adquirits a tercers mitjançant una transacció onerosa: el preu d'adquisició (inclosos els impostos indirectes no recuperables associats a la compra, els costos d'adquisició directament relacionats amb la compra i els de posada en funcionament, si escau)
- Per als actius produïts per la mateixa entitat: el cost de producció
- Per als actius adquirits a tercers a un preu simbòlic o nul: valor raonable del bé rebut, considerant com a subvenció la part no abonada.

Els béns afluents com a conseqüència de la realització d'un inventari físic són registrats pel seu valor raonable si no ha estat possible obtenir evidència del seu cost original.

No s'incorporen despeses financeres en el cost des béns de l'immobilitzat material.

L'Entitat no sol portar a terme treballs amb personal propi que siguin susceptibles d'activació.

2) Inversions posteriors en el mateix bé

Els desemborsaments posteriors al registre inicial s'han d'afegir a l'import del valor comptable quan sigui probable que d'aquests es derivin rendiments econòmics futurs o un potencial de servei addicionals als avaluats originalment per a l'actiu existent (suposi un augment de la seva capacitat, productivitat o allargament de la seva vida útil).

Els desemborsaments destinats a reparacions i manteniment de l'immobilitzat material es fan per restaurar o mantenir els rendiments econòmics futurs o el potencial del servei estimat originalment es reconeixen com a despeses en el resultat de l'exercici.

3) Valoracions posteriors

Amb posterioritat al seu reconeixement inicial com a actiu, tots els elements de l'immobilitzat material s'han de valorar al cost, mantenint la seva valoració inicial, incrementada, si s'escau, pels desemborsaments



posteriors, i descomptant l'amortització acumulada practicada i la correcció valorativa acumulada per deteriorament que hagin patit al llarg de la seva vida útil.

Quan les circumstàncies del mercat impliquin uns increments substancials en el preu, que facin que el valor comptable d'un element de l'immobilitzat material sigui poc significatiu respecte al seu valor real, es permet que el valor dels actius afectats per aquesta circumstància s'expressi pel seu valor raonable, en el moment de la revalorització, menys l'amortització acumulada practicada posteriorment i la correcció valorativa acumulada per deteriorament que hagi patit l'element des de la data de la revaloració fins a la data dels comptes anuals. L'Ajuntament no ha realitzat revaloritzacions.

Amortització

Els elements que integren l'immobilitzat material, amb excepció dels terrenys, són objecte d'amortització sistemàtica pel mètode lineal en funció de la vida útil estimada de cadascun d'ells. Per defecte, la base amortitzable de cada element coincidint amb el seu valor comptable, donat que es consideren nuls els valors residuals. El procés d'amortització s'inicia com a norma general en el moment de l'alta del bé, essent els anys de vida útil estimats els següents:

	Anys de vida útil estimada
infraestructures	10
Construccions	50
Instal·lacions tècniques	15
Maquinària	12
Utilitatge	7
Elements de transport	8
Mobiliari	10
Equips per al procés d'informació	4
Altres immobilitzat material	5

4.2. PATRIMONI PÚBLIC DEL SÒL

El Patrimoni Públic del Sòl (PMS) fa referència al conjunt de béns que, d'acord amb el Decret Legislatiu 1/2005, de 26 de juliol, pel qual s'aprova el text refós de la llei d'urbanisme de Catalunya i estan afectats a les finalitats d'interès social que estableix la llei.

Els criteris de valoració i amortització per als diferents tipus de béns són els descrits a la nota 4.1.

4.3. INVERSIONS IMMOBILIÀRIES

Es tracta d'immobles (terrenys o edificis) que es tenen per a obtenir rendes, plusvàlues o ambdues, a través del seu arrendament o alienació, sense que sigui cap d'aquestes una finalitat de l'Entitat (en tot cas, tots aquells béns patrimonials diferents del que formen el patrimoni públic del sòl que no es puguin considerar immobilitzats). A aquestes inversions se'ls apliquen els criteris de valoració de l'immobilitzat material descrits a la nota 4.1.

4.4. IMMOBILITZAT INTANGIBLE



Es concreta en un conjunt d'actius intangibles i drets susceptibles de valoració econòmica de caràcter no monetari i sense aparença física que complint les característiques de permanència en el temps i utilització en la producció de béns i serveis, o constituint una font de recursos de l'entitat, són identificables. És a dir:

Són separables i susceptibles de ser alienats, cedits, arrendats, intercanviats o lliurats per a la seva explotació.

Sorgeixen de drets contractuals o d'altres drets legals, amb independència que aquests drets siguin transferibles o separables d'altres drets o obligacions.

Els criteris de valoració i amortització per als diferents tipus de béns són els descrits a la nota 4.1. Essent els anys de vida útil estimats els següents:

	Anys de vida útil estimada
Aplicacions Informàtiques	4
Propietat industrial e intel·lectual	10
Altres immobilitzats intangibles	10

4.5. ARRENDAMENTS I ALTRES OPERACIONS DE NATURALESA SIMILAR

Quan les condicions econòmiques d'un acord d'arrendament es dedueixi que es transfereixen substancialment tots els riscos i avantatges inherents a la propietat de l'actiu objecte del contracte, l'arrendament s'ha de qualificar de financer.

Els actius objecte d'arrendament financer s'han de registrar i valorar d'acord amb la norma de reconeixement i valoració que els correspongui d'acord amb la seva naturalesa. L'arrendatari en el moment inicial ha de reconèixer l'actiu segons la seva naturalesa i l'obligació associada a aquest com a passiu pel mateix import. Aquest import és el valor més baix entre:

- El valor raonable de l'actiu arrendat.
 - El valor actual dels pagaments acordats amb l'arrendador durant el termini de l'arrendament, incloent-hi, si s'escau, l'opció de compra, excloent possibles quotes de caràcter contingent o de costos de serveis i altres despeses que no es puguin activar.
- Per determinar el valor actual s'utilitzarà el tipus d'interès explicat en el contractat, o en absència d'aquest, el tipus de referència de mercat per una operació d'endeutament d'import i termini similar.

Aquest últim criteri és l'utilitzat per l'Ajuntament utilitzant el tipus d'interès de la última operació d'endeutament contractada.

4.6. PERMUTES

L'Entitat no sol realitzar operacions de permuta en el curs normal de les seves activitats. En tot cas, quan aquestes es produeixen, per a la seva valoració caldrà distingir entre dos supòsits:

- Els actius intercanviats no són similars des d'un punt de vista funcional o vida útil i es pot establir una estimació fiable del seu valor raonable: valor raonable de l'actiu rebut.
- Si no fos fiable: valor raonable del bé lliurat, ajustat per l'import d'efectiu transferit en l'operació si s'escau. Quan es doni de baixa l'actiu lliurat, les diferències de valoració (valor raonable - valor comptable) s'han d'imputar al compte de resultat econòmic patrimonial.



- Els actius intercanviats són similars des d'un punt de vista funcional o vida útil: valor comptable de l'actiu lliurat, incrementat, si s'escau, per l'import del pagament efectiu, amb el límit del valor raonable de l'actiu rebut.

Si en l'operació hi ha un cobrament d'efectiu s'ha de diferenciar la part de l'operació que suposa una venda -contraprestació en tresoreria- de la part de l'operació que suposa una permuta -actiu rebut- i sobre això es calcula la proporció que cadascuna representa sobre el total de la contraprestació - tresoreria i valor raonable del bé rebut-.

Per la part de l'operació que suposi una venda, la diferència entre el preu de venda i el valor comptable de la part del bé alienada: resultat, positiu o negatiu, procedent de l'immobilitzat.

Per la part que suposi una permuta: valor comptable de l'actiu lliurat, amb el límit abans esmentat.

4.7. ACTIUS I PASSIUS FINANCERS

Els actius i passius financers deriven deis instruments financers, que són contractes que estableixen un dret per una de les parts (actiu financer) i una obligació (passiu financer) o un component del patrimoni net (instrument de patrimoni) per l'altra.

4.7.1 Actius financers

Són actius financers els diners en efectiu, els instruments de capital o de patrimoni net d'una altra entitat, els drets a rebre efectiu o un altre actiu financer d'un tercer o d'intercanviar amb un tercer actius o passius financers en condicions potencialment favorables.

Els actius financers es classifiquen en funció de la finalitat per a la qual es mantenen i que determina el mètode de valoració aplicable:

- Crèdits i partides a cobrar, inclouen:
 - els pendents de cobrament per operacions derivades de l'activitat
 - imposicions a termini i títols de renda fixa que no es negocien en mercats actius
 - els préstecs concedits a tercers
 - la compra d'instruments de deute amb acord de venda posterior pactada a una data i a un preu fix.
- Inversions mantingudes fins al venciment: queden dins d'aquesta classificació els valors representatius de deute amb venciment fix i fluxos d'efectiu d'import determinat o determinable, que es negocien en un mercat actiu (obligacions, lletres, ...), i respecte dels quals l'entitat té, des del seu reconeixement i en qualsevol data posterior, la intenció efectiva i la capacitat financera per conservar-los fins al seu venciment.
- Actius financers a valor raonable amb canvis en el resultat: queden dins d'aquesta classificació els instruments financers que es cotitzen en un mercat actiu, i que s'adquireixen sense acord de venda posterior, ni amb voluntat de control o participació en la gestió. També queden inclosos dins d'aquest grup els derivats financers que no tenen la consideració de cobertura comptable.
- Inversions en el patrimoni d'entitats del grup, multigrup i associades: queden dins d'aquesta classificació les inversions efectuades en entitats o societats amb voluntat de control o de participació en la gestió de les mateixes.
- Actius financers disponibles per a la venda: queden dins d'aquesta classificació la resta d'actius financers no inclosos en les tipologies anteriors

Registre i valoració



Com a criteri general, el seu registre serà al signar-se l'acord o contracte, i la seva valoració inicial serà a preu de la transacció més possibles costos directament atribuïbles (si no són rellevants, poden imputar-se al resultat de l'exercici on s'ha reconegut l'actiu). En qualsevol cas, els imports a curt termini sempre es valoraran per l'import nominal.

Les fiances i els dipòsits constituïts s'han de valorar sempre per l'import lliurat, sense actualitzar.

Pel que fa a la seva valoració posterior, haurem de tenir en compte la seva tipologia, considerant el diferents criteris a aplicar:

- Cost amortitzat.
 - Crèdits i partides a cobrar
 - Les inversions mantingudes fins a venciment
- Valor raonable
 - Inversions a valor raonable amb canvis a resultats
 - Actius financers disponibles per a la venda
- A cost, menys, si s'escau, correccions per deteriorament
 - Inversions en el grup, multigrup i associades

Cost amortitzat

Els interessos meritats s'han de comptabilitzar com a resultats de l'exercici utilitzant el mètode del tipus d'interès efectiu. El tipus d'interès efectiu és el que iguala exactament el valor comptable d'un actiu o un passiu financer amb els fluxos d'efectiu estimats al llarg de la vida del mateix, a partir de les seves condicions contractuals; en el seu càlcul s'inclouran les comissions financeres que es carreguin a la bestreta en la concessió de finançament. Quan no es disposi d'una estimació fiable dels fluxos d'efectiu a partir d'un determinat període, es considerarà que els fluxos restants són iguals als de l'últim període per al qual es disposa d'una estimació fiable.

Valor raonable

Els valor és el de mercat, sense considerar possibles costos associats a la seva alienació. L'import del canvi de valor tindrà una destinació diferent segons la tipologia: anar directament al resultat de l'exercici en que s'efectua la correcció valorativa, en un cas, anar a patrimoni net fins el moment de l'alienació o deteriorament de l'actiu, en l'altre.

4.7.2 Passius financers

La totalitat dels passius financers es classifiquen en la categoria de passius financers a cost amortitzat.

Inclouen:

- Dèbits i partides a pagar per operacions derivades de l'activitat habitual.
- Deutes amb entitats de crèdit.
- Deutes representats en valors negociables emesos.
- Altres dèbits i partides a pagar.



Com a norma general, els debèits i les partides a pagar amb venciment a curt termini sense interès contractual es valoren, tant en el moment del reconeixement inicial com posteriorment, pel seu valor nominal. La mateixa valoració es realitza amb els de venciment a llarg termini i els préstecs rebuts a llarg termini amb interessos subvencionats quan l'efecte global de no actualitzar els fluxos no és significatiu. En cas que sigui significatiu, es valoren inicialment pel valor actual dels fluxos d'efectiu a pagar, sobre una taxa equivalent a l'aplicable als pagaments ajornats i, posteriorment, a cost amortitzat, reconeixent els interessos meritats en funció del seu tipus d'interès efectiu com a ingressos de l'exercici.

En tot cas, les fiances i els dipòsits rebuts es valoren sempre per l'import rebut.

La norma de registre i valoració 9^a del pla general comptable tipifica els deutes amb les entitats de crèdit com passius financers a cost amortitzat. La valoració inicial d'aquests tipus de passius es realitza pel seu valor raonable, entenent com a tal el valor de la contraprestació més els costos de transacció. No obstant, els costos de transacció es podran imputar al resultat de l'exercici en el que es reconeix el passiu quan tinguin poca importància relativa. La valoració posterior dels passius financers a cost d'amortització es realitza valorant-los pel seu cost amortitzat. Els interessos meritats es comptabilitzaran com a resultats de l'exercici utilitzant el mètode del tipus d'interès efectiu.

L'Entitat ha considerat admissible la no aplicació estricta d'aquest principi sempre i quan la importància relativa de la variació en termes quantitius sigui escassament significativa, i per tant, no alteri la imatge fidel de la situació patrimonial i dels resultats de l'exercici.

En concret no s'ha procedit a comptabilitzar com a valor inicial del crèdit el valor raonable sinó l'import inicial de capital ingressat del préstec.

Reconeixement

El reconeixement comptable dels passius financers es realitza a la data establerta en el contracte o acord a partir de la qual l'entitat contrau l'obligació. En les operacions de tresoreria formalitzades amb pòlissa de crèdit, les obligacions es contrauen amb la recepció de les successives disponibilitats de fons. Es classifiquen com a no corrent quan el seu venciment és superior a un any i com a corrent quan és inferior.

Baixa de passius financers

Com a norma general, es registra la baixa d'un passiu financer o d'una part del mateix quan l'obligació contraïda s'ha complert o cancel·lat. En cas de produir-se una diferència entre el valor comptable i la contraprestació lliurada, es reconeixerà en el resultat de l'exercici que tingui lloc.

4.8. COBERTURES COMPTABLES

L'Ajuntament no té formalitzats contractes de cobertures comptables

4.9. EXISTÈNCIES

Tenint en compte el caràcter administratiu de les activitats de l'entitat i d'acord amb les normes de la Instrucció de Comptabilitat, l'Ajuntament no ha realitzat operacions de caràcter comercial i, per tant, no ha comptabilitzat cap operació en aquest epígraf.

4.10. ACTIUS CONSTRUÏTS O ADQUIRITS PER A ALTRES ENTITATS



L'Ajuntament no té actius construïts o adquirits per a altres entitats.

4.11. TRANSACCIONS EN MONEDA ESTRANGERA

L'Ajuntament no realitza transaccions ni es mantenen operacions amb aquest tipus de moneda.

4.12. INGRESSOS I DESPESES

4.12.1. Comptabilitat financera

Els ingressos i les despeses s'imputen al compte de resultats en l'exercici en el qual meriten en funció de la corrent real de béns i serveis que representen i amb independència del moment en el qual es produeix el corrent monetari o financer que es deriva dels mateixos.

4.12.2. Liquidació pressupostària

Els ingressos i les despeses s'incorporen a la liquidació pressupostària en el moment en el qual es produeix l'acte administratiu de reconeixement dels respectius drets i obligacions.

El Congrés dels Diputats en sessió de 20 d'octubre de 2020 va aprovar la suspensió de l'aplicació de les regles fiscals respecte als objectius d'estabilitat, de deute públic i de límit de la despesa pels exercicis 2020 i 2021, atenent a la situació d'emergència extraordinària als efectes previstos a l'article 11.3 de la Llei Orgànica 2/2012 d'Estabilitat Pressupostària i Sostenibilitat Financera.

L'Entitat ha considerat admissible la no aplicació estricta d'algun d'aquests principis (comptabilitat financera), sempre i quan la importància relativa de la variació en termes quantitius sigui escassament significativa, i per tant, no alteri la imatge fidel de la situació patrimonial i dels resultats de l'exercici.

En concret, en els comptes anuals que es presenten no ha estat d'aplicació el principi de meritament en les despeses a periodificar que es corresponen a contractes de servei successiu (assegurances, telefonia...), no realitzant-se aquesta periodificació en el resultat econòmic-patrimonial. Per contra a l'exercici 2021 sí que s'ha procedit a periodificar les despeses relatives al meritament de la paga extra i també s'han considerat com a "deutors per ingressos meritats" (compte 4410) les subvencions meritades a l'exercici i no comptabilitzades pressupostàriament, havent-se realitzat aquest ajustament també en l'exercici anterior.

L'article 191.2 del text refós de la Llei reguladora de les hisendes locals i l'article 103 del Reial decret 500/1990, de 20 d'abril, estableixen que el romanent de tresoreria s'ha de minorar per l'import dels drets pendents de cobrament que es consideren de difícil o impossible recaptació.

L'article 103 del Reial decret 500/1990, de 20 d'abril, estableix que la determinació de la quantia dels drets que es consideren de difícil o impossible recaptació s'ha de realitzar bé de forma individualitzada, bé mitjançant la fixació d'un percentatge a tant alçat.

D'acord amb la regla 8 c) de la Instrucció del model normal de comptabilitat local, correspon al ple de la corporació determinar, a proposta de la intervenció o l'òrgan de l'entitat local que atingui atribuïda la funció de comptabilitat, els criteris per calcular l'import dels drets de cobrament de recaptació dubtosa o impossible.



D'altra banda i en un àmbit diferent al que estableixen aquests criteris comptables, l'article 193 bis del Reial Decret pel que s'aprova el Text Refós de la Llei Reguladora de les Hisendes Locals estableix el següent:

“Les entitats Locals hauran d'informar al Ministeri d'Hisenda i Administracions Públiques i al seu Ple, u òrgan equivalent, del resultat de l'aplicació dels criteris determinants dels drets de difícil o impossible recaptació amb els següents límits mínims

- Els drets pendents de cobrament liquidats dins els pressupostos dels dos exercicis anteriors al que correspongui la liquidació, es minoraran, com a mínim, en un 25 %.
- Els drets pendents de cobrament liquidats dins dels pressupostos de l'exercici tercer anterior al que correspongui la liquidació, es minoraran, com a mínim, en un 50%.
- Els drets pendents de cobrament liquidats dins dels pressupostos dels exercicis quart i cinquè anteriors al que correspongui la liquidació, es minoraran, com a mínim, en un 75%.
- Els drets pendents de cobrament dins dels pressupostos dels restants exercicis anteriors al que correspongui la liquidació, es minoraran en un 100%.”

De l'anterior en resultaria una dotació mínima per dubtós cobrament de 3.690.166,37 euros. .

Els criteris que figuren en aquest article s'han de tenir en compte per elaborar aquest informe, i en tot cas, tenen caràcter de mínims, però a efectes comptables s'han d'utilitzar els criteris de l'article 103 del Reial decret 500/1990, de 20 d'abril, i de les instruccions de comptabilitat local.

2. L'apartat 3 de l'article 48 de les bases d'execució del pressupost estableix:

“3. Els criteris per a determinar el saldo dels deutors de dubtós cobrament seran l'aplicació d'un percentatge en funció de l'antiguitat dels pendents del capítol 1, 2 i 3 d'ingressos d'acord amb la següent escala sempre i quan aquest import resulti superior als previstos a l'article 193.bis del Reial Decret Legislatiu 2/2004:

Capítols 1, 2 i 3, llevat de multes de circulació	
Exercici corrent	10%
Exercici (-1)	30%
Exercici (-2)	60%
Exercici (-3)	90%
Exercici (-4 i anteriors)	100%

Multes de circulació	
Exercici corrent	50%
Exercici (-1)	50%
Exercici (-2)	60%
Exercici (-3)	90%
Exercici (-4 i anteriors)	100%

Pot resultar incrementat el percentatge anterior quan resulti de l'anàlisi individualitzat dels drets pendents l'aplicació de la provisió per aquells imports dels que existeixi un dubte raonable sobre el seu cobrament en el propers 365 dies.”

3. Finalment, cal tenir en compte la nota informativa sobre tutela financera dels ens locals, de 24 de gener de 2022, on es detallen els percentatges a aplicar a efectes comptables, recomanats per la Direcció General de Política Memòria Compte General exercici 2021



Financera, en funció de l'antiguitat dels drets pendents de cobrament originats en el procediment de recaptació tributària (capítols 1 a 3, relatius a ingressos tributaris llevat de les multes de circulació en què es recomana un percentatge mínim del 50% l'exercici n i n-1):

Exercici n.....	10%
Exercici n-1.....	30%
Exercici n-2.....	60%
Exercici n-3.....	90%
Exercici n-4 i posteriors.....	100%

4. De l'anterior s'ha procedit doncs a aplicar els percentatges de la DGPFAT i, a més, dotant de forma individualitzada la resta de capítols:

- Capítols 4, 5 i 7 dotació del 100% en els exercici n-4 i anteriors i es du a terme un anàlisi individualitzat del pendent de l'exercici n-3 a n-1.
- Capítols 1, 2, 3 i 5 dotació del 100% pels exercicis posteriors a 2018 de les propostes de baixes i fallits, de les suspensions per recurs administratius, suspensions concursals i suspensions per altres motius pendents d'aprovació realitzades per l'Organisme de Gestió Tributària llevat de les quotes i sancions urbanístiques i l'IVA corresponent i sense tenir en compte el recàrrec de l'IAE de la Diputació de Barcelona.
- D'altra banda es dota el 100% dels ingressos pendents derivats de l'execució subsidiària de 2020, 2019 i 2018 aplicació pressupostaria 40.39900.

Per l'anterior, d'acord amb les prescripcions de l'article 193 abans esmentat i amb l'article 45 de les Bases d'execució s'ha procedit a la dotació de cobraments de dubtosa realització per import total de 5.553.477,52 euros d'acord amb el següent

ANNEX NÚMERO I DOTACIÓ DE COBRAMENTS DE DUBTOSA REALITZACIÓ

2021	CAPÍTOL	DPC	%	DC	Acumulat
	I	728.420,49	10,00%	72.842,05	
	II	215.904,75	10,00%	21.590,48	
	III	441.800,25	10,00%	44.180,03	
	Multes	365.558,38	50,00%	182.779,19	
		1.751.683,87		321.391,74	321.391,74
2020	CAPÍTOL	DPC	%	DC	Acumulat
	I	414.801,80	30,00%	124.440,54	
	II	58.830,99	30,00%	17.649,30	
	III	248.694,64	30,00%	74.608,39	
	Multes	209.791,11	50,00%	104.895,56	
		932.118,54		321.593,78	642.985,52
2019	CAPÍTOL	DPC	%	DC	Acumulat
	I	377.440,38	60,00%	226.464,23	
	II	394.536,84	60,00%	236.722,10	
	III	221.129,38	60,00%	132.677,63	
	Multes	220.143,05	60,00%	132.085,83	
		1.213.249,65		727.949,79	1.370.935,31
2018	CAPÍTOL	DPC	%	DC	Acumulat
	I	199.150,39	90,00%	179.235,35	
	II	46.990,98	90,00%	42.291,88	
	III	168.897,28	90,00%	152.007,55	
	Multes	128.749,45	90,00%	115.874,51	
		543.788,10		489.409,29	1.860.344,60
RESTA	CAPÍTOL	DPC	%	DC	Acumulat
2007	I a III	27.903,06	100,00%	27.903,06	
2008	I a III	41.494,45	100,00%	41.494,45	
2009	I a III	31.343,87	100,00%	31.343,87	
2010	I a III	45.781,68	100,00%	45.781,68	
2011	I a III	44.455,44	100,00%	44.455,44	
2012	I a III	123.636,14	100,00%	123.636,14	



2013	I a III	126.959,03	100,00%	126.959,03	
2014	I a III	1.744.287,72	100,00%	1.744.287,72	
2015	I a III	145.774,94	100,00%	145.774,94	
2016	I a III	260.321,81	100,00%	260.321,81	
2017	I a III	385.130,14	100,00%	385.130,14	
		2.977.088,28		2.977.088,28	4.837.432,88

ANÀLISI INDIVIDUALITZAT RESTA CAPÍTOLS I ALTRES (7.1.1. + 7.1.2. + 7.1.3.)	716.044,64
TOTAL	5.553.477,52

7.1.1. Capítol 4, 7 i 5 es doten al 100% el pendent de l'exercici n-4 i anteriors i es du a terme un anàlisi individualitzat del pendent de l'exercici n-3 a n-1

Concepte	Exercici	Proposta baixa	Dotat	Import	Diferència dotació 100%
Capítol 4	2019	12.698,22	0,00%	0,00	12.698,22
capítol 4 (compensació Diputació per Resolució de 06/09/2018)	2018	5.596,25	0,00%	0,00	5.596,25
Capítol 5	2013	2.829,60	0,00%	0,00	2.829,60
Total					21.124,07

7.1.2. Organisme de Gestió Tributària: Detall de les propostes de baixa i fallits pendents d'aprovació i suspensions de procediments dotació 100% (Exercici 2017 endavant). Recurs administratiu o procediment concursal o altres, i restant el recàrrec de la Diputació de l'IAE i quotes i sancions urbanístiques i l'IVA corresponent.

REBUTS									
Baixes i fallits					Sup. concursal, recurs i altres motius				
Exercici	Import	Dotat	Import dotat	Dif.dot.100	Import	Dotat	Import dotat	Dif.dot.100	
2021	62.829,06	10,00%	6.282,91	56.546,15	5.746,78	10,00%	574,68	5.172,10	
2020	33.055,96	30,00%	9.916,79	23.139,17	7.838,59	30,00%	2.351,58	5.487,01	
2019	29.205,69	60,00%	17.523,41	11.682,28	7.750,02	60,00%	4.650,01	3.100,01	
2018	37.996,30	90,00%	34.196,67	3.799,63	11.990,91	90,00%	10.791,82	1.199,09	
Total				95.167,23				14.958,21	
CERTIFICACIONS / LIQUIDACIONS									
Baixes i fallits					Sup. concursal i altres motius				
Exercici	Import	Dotat	Import dotat	Dif.dot.100	Import	Dotat	Import dotat	Dif.dot.100	
2021	226.175,05	10,00%	22.617,51	203.557,55	9.925,85	10,00%	992,59	8.933,27	
2020	31.504,72	30,00%	9.451,42	22.053,30	48.271,95	30,00%	14.481,59	33.790,37	
2019	396.247,31	60,00%	237.748,39	158.498,92	25.624,72	60,00%	15.374,83	10.249,89	
2018	72.581,20	90,00%	65.323,08	7.258,12	0,00	90,00%	0,00	0,00	
Total				391.367,89				52.973,52	

7.1.3. Dotació al 100% del pendent de recaptar de l'aplicació d'ingressos 40.39900 de 2018, 2019 i 2020 és:

Exercici	Pendent	D.C.	Import	Dif.dot.100
2020	156.522,95	30,00%	46.956,89	109.566,07
2018	111.799,16	90,00%	100.619,24	11.179,92
2019	55.694,99	60,00%	29.561,60	19.707,73
Total				140.453,71

4.13. PROVISIONS I CONTINGÈNCIES

Es reconeix una provisió quan l'entitat té una obligació present (legal, contractual o implícita) resultat d'un succés passat que, probablement; implicarà el lliurament d'uns recursos que es poden estimar de forma fiable.

Les provisions es troben valorades pel valor actual dels desemborsaments que s'espera que seran necessaris per liquidar l'obligació, actualitzats a una taxa de descompte equivalent al tipus de deute públic per un venciment anàleg. Els ajustaments en la provisió amb motiu de la seva actualització es reconeixen com una despesa financera a mesura que es van reportant, quan el seu venciment és inferior o igual a un any i l'efecte financer no és significatiu, no es descompten.



L'Ajuntament només ha comptabilitzat una provisió (compte 5880) per subvencions concedides i no justificades al tancament de l'exercici:

N. Operació	Fase	Data	Referència	Projecte	Aplicació	provisió
220210018977	D	29/12/2021	22021003270		2021 71 3371 48900	1.250,00
220210006572	D	03/06/2021	22021000999		2021 60 3340 48900	486,14
220210019557	D	02/11/2021	22021003348		2021 70 3264 48902	1.221,66
220210018975	D	29/12/2021	22021003269		2021 71 3371 48901	2.636,02
220210019542	D	02/11/2021	22021003347		2021 70 3264 48901	3.300,00
220210005120	D	24/05/2021	22021001558		2021 80 2311 48901	7.500,00
TOTAL						16.393,82

4.14. TRANSFERÈNCIES I SUBVENCIONS

Les transferències tenen per objecte un lliurament dinerari o en espècie entre els diferents agents de les administracions públiques, i d'aquests a altres entitats públiques o privades i a particulars, i viceversa, totes sense contrapartida directa per part dels beneficiaris, i es destinen a finançar operacions o activitats no singularitzades.

Les subvencions tenen per objecte un lliurament dinerari o en espècie entre els diferents agents de les administracions públiques, i d'aquests a altres entitats públiques o privades i a particulars, i viceversa, totes sense contrapartida directa per part dels beneficiaris, i es destinen a un fi, un propòsit, una activitat o un projecte específic, amb l'obligació per part del beneficiari de complir les condicions i els requisits que s'hagin establert o, en cas contrari, procedir al seu reintegrament.

4.14.1. Transferències concedides

Les transferències concedides s'han de comptabilitzar com a despeses en el moment de la seva aprovació al no existir condicionant per part del beneficiari.

4.14.2. Subvencions concedides

Monetàries

Les subvencions concedides s'han de comptabilitzar com a despeses en el moment en què es tingui constància que s'han complert les condicions establertes per a la seva percepció, sense perjudici de la imputació pressupostària d'aquestes, que s'ha d'efectuar segons l'acte d'aprovació del reconeixement de l'obligació.

Quan al tancament de l'exercici estigui pendent el compliment d'alguna de les condicions establertes per a la seva percepció, però no hi hagi dubtes raonables sobre el seu futur compliment, s'ha de dotar una provisió pels corresponents imports, amb la finalitat de reflectir la despesa.

4.14.3. Transferències rebudes

Les transferències rebudes s'han de reconèixer com a ingressos imputables al resultat de l'exercici en què es reconeguin.



S'han de reconèixer simultàniament al registre de l'ingrés pressupostari, no obstant això, es poden reconèixer amb anterioritat quan es disposi de la constància del reconeixement de l'obligació de l'entitat concedent.

4.14.4. Subvencions rebudes

Monetàries

Les subvencions rebudes es consideren no reintegrables i s'han de reconèixer com a ingressos per l'ens beneficiari quan hi hagi un acord individualitzat de concessió de la subvenció a favor de l'esmentat ens s'hagin complert les condicions associades al seu gaudi i no hi hagi dubtes raonables sobre la seva percepció.

En els altres casos les subvencions rebudes es consideren reintegrables i s'han de reconèixer com a passiu.

Als efectes pressupostaris el reconeixement es farà amb el registre de l'ingrés, tot i que es poden reconèixer quan es disposi de la constància del reconeixement de l'obligació de l'entitat concedent, rebent el tractament comptable segons el punt anterior.

Així, al fer-se un RD pressupostari d'una subvenció:

Si és una bestreta (no està justificada):

- Deute convertible en subvenció

Si està justificada:

- La despesa està meritada -> ingrés al resultat
- La despesa no està meritada -> patrimoni net (comptes 13)

No monetàries

En el cas d'actius rebuts com a subvenció en espècie, el beneficiari ha de reconèixer la subvenció rebuda com a ingrés o passiu, segons que correspongui, en el moment de la recepció.

Consideració d'ingrés de una subvenció

Les subvencions rebudes s'han d'imputar a resultats d'acord amb els criteris que es detallen a continuació, que són aplicables tant a les de caràcter monetari com a les de caràcter no monetari o en espècie:

Les subvencions rebudes s'han de comptabilitzar, amb caràcter general, com a ingressos directament imputats al patrimoni net, en una partida específica, que s'han d'imputar al resultat de l'exercici sobre una base sistemàtica i racional de manera correlacionada amb les despeses derivades de la subvenció de què es tracti, per a la qual cosa s'ha de tenir en compte la finalitat fixada en la seva concessió:

Subvencions per finançar despeses: s'han d'imputar al resultat del mateix exercici en què es meritin les despeses que estiguin finançant.

Subvencions per adquisició d'actius: s'han d'imputar al resultat de cada exercici en proporció a la vida útil del bé, aplicant el mateix mètode que per a la dotació a l'amortització, dels elements esmentats, o, si s'escau, quan es produeixi la seva alienació o baixa en inventari.



En el cas d'actius no amortitzables, s'han d'imputar com a ingressos en l'exercici en el qual es produeixi l'alienació o la baixa en inventari d'aquests.

En el supòsit que la condició associada al gaudi de la subvenció per l'ens beneficiari suposi que aquest hagi de fer determinades aplicacions de fons (despeses o inversions), es pot registrar com a ingrés a mesura que es vagin imputant a resultats les despeses derivades d'aquestes aplicacions de fons.

Subvencions per cancel·lació de passius: s'han d'imputar al resultat de l'exercici en què es produeixi l'esmentada cancel·lació, excepte quan s'atorguin en relació amb un finançament específic, cas en què s'han d'imputar en funció de l'element finançat.

4.15. ACTIVITATS CONJUNTES

L'Ajuntament no ha realitzat cap activitat conjunta en l'exercici.

4.16. ACTIUS EN ESTAT DE VENDA

L'Ajuntament no té actius en estat de venda.

5. IMMOBILITZAT MATERIAL

5.1. MOVIMENT DE L'EXERCICI.

Es detallen en el Quadre "Immobilitzat material model de cost" que s'adjunta

5.2. INFRAESTRUCTURES.

El detall del cost de l'epígraf d'infraestructures és com segueix:

	Import
Terrenys d'ús públic	312.668,85
Carrers i places	4.813.800,72
Parcs, passeigs i jardins	582.311,96
Camins rurals	123.199,27
Obres civils d'ús públic	7.852,54
	5.839.833,34

5.3 BÉNS PATRIMONI HISTÒRIC

El detall del cost de l'epígraf de béns del patrimoni històric és com segueix:

	Import
Edificis històrico-artístics	2.522.113,21
Mobiliari artístic	7.000,00
Pintures	400,00
Documents històrics	0,01
Escultures	13.000,00
	2.542.513,22



5.5. CIRCUMSTÀNCIES QUE AFECTEN A LA TITULARITAT DE L'IMMOBILITZAT MATERIAL.

No existeix cap tipus de restricció sobre la titularitat dels béns que integren l'immobilitzat material de l'Ajuntament ni cap d'ells es troba sotmès a litigi o ha estat ofert en garantia del pagament de deutes

6. PATRIMONI PÚBLIC DEL SÒL

Es detallen en el Quadre "Patrimoni públic del sòl model de cost" que s'adjunta.

Es detallen a continuació els projectes amb finançament afectat que recullen els recursos monetaris procedents del patrimoni municipal del sòl.

CODI PROJECTE	DESCRIPCIÓ	IMPORT
2009/8/URBAN/1	SANCIONS URBANÍSTIQUES 09 (PATRIMONI PÚBLIC SÒL)	15.092,16
2010/8/URBAN/1	SANCIONS URBANÍSTIQUES (PATRIMONI MUNICIPAL DEL SÒL)	51.078,91
2014/8/URBAN/2	INGRESSOS AFECTATS AL PATRIMONI MUNICIPAL DEL SÒL I HABITATGE	3.543.994,40



**Ajuntament
d'Arenys de Mar**



IMMOBILITZAT MATERIAL

MODELO DEL COSTE

EXERCICI: 2021

PARTIDA BALANÇ	SALDO INICIAL	ENTRADES	AUGMENTS PER TRASPASSOS D'ALTRES PARTIDES.	SORTIDES	DISMINUCIONS PER TRASPASSOS A ALTRES PARTIDES	CORRECCIONS VALORATIVES NETES PER DETERIORAMEN T DE L'EXERCICI	AMORTITZACIÓ DE L' EXERCICI	SALDO FINAL
2100	3.078.360,65	155.944,94	0,00	144.299,76	0,00	0,00	0,00	3.090.005,83
2110	17.156.082,51	90.933,09	0,00	593.001,00	0,00	0,00	295.802,75	16.358.211,85
2120	7.474.492,32	381.436,76	0,00	4.082,54	0,00	0,00	2.012.013,20	5.839.833,34
2130	2.540.175,37	2.337,85	0,00	0,00	0,00	0,00	0,00	2.542.513,22
2140	353.187,71	12.185,12	0,00	0,00	0,00	0,00	59.380,75	305.992,08
2150	4.240.297,38	89.681,05	0,00	1.023,44	0,00	0,00	565.399,21	3.763.555,78
2160	677.746,10	167.171,87	0,00	1.613,48	0,00	0,00	153.592,44	689.712,05
2170	37.825,99	108.237,73	0,00	0,00	0,00	0,00	47.388,98	98.674,74
2180	192.888,08	538,93	0,00	127.759,84	0,00	0,00	-93.814,75	159.481,92
2190	57.864,08	42.190,06	0,00	18.371,43	0,00	0,00	15.959,61	65.723,10
2310	493.666,51	361.244,35	0,00	0,00	0,00	0,00	0,00	854.910,86
2320	116.577,78	334.316,69	0,00	362.237,75	0,00	0,00	0,00	88.656,72



IMMOBILITZAT MATERIAL

MODELO DEL COSTE

EXERCICI: 2021

PARTIDA BALANÇ	SALDO INICIAL	ENTRADES	AUGMENTS PER TRASPASSOS D'ALTRES PARTIDES	SORTIDES	DISMINUCIONS PER TRASPASSOS A ALTRES PARTIDES	CORRECCIONS VALORATIVES NETES PER DETERIORAMEN T DE L'EXERCICI	AMORTITZACIÓ DE L' EXERCICI	SALDO FINAL
TOTAL	36.419.164,48	1.746.218,44	0,00	1.252.389,24	0,00	0,00	3.055.722,19	33.857.271,49



PATRIMONI PÚBLIC DEL SÒL

MODELO DEL COSTE

PARTIDA BALANÇ	SALDO INICIAL	ENTRADES	AUGMENTS PER TRASPASSOS D'ALTRES PARTIDES	SORTIDES	DISMINUCIONS PER TRASPASSOS A ALTRES	CORRECCIONS VALORATIVES NETES PER DETERIORAMENT DE L'EXERCICI	AMORTITZACIÓ DE L'EXERCICI	SALDO FINAL
2400	4.745.636,72	0,00	0,00	0,00	0,00	0,00	0,00	4.745.636,72
2410	399.977,20	74.000,00	0,00	0,00	0,00	0,00	8.337,52	465.639,68
TOTAL	5.145.613,92	74.000,00	0,00	0,00	0,00	0,00	8.337,52	5.211.276,40





7. INVERSIONS IMMOBILIÀRIES

Aquest Ajuntament no té béns considerats com inversions immobiliàries. Conseqüentment no hi ha moviments en aquests comptes.

8. IMMOBILITZAT INTANGIBLE

Es detallen en el Quadre "Immobilitzat intangible model de cost" que s'adjunta.



**Ajuntament
d'Arenys de Mar**



IMMOBILITZAT INTANGIBLE

EXERCICI: 2021

MODELO DEL COSTE

PARTIDA BALANÇ	SALDO INICIAL	ENTRADES	AUGMENTS PER TRASPASSOS D'ALTRES PARTIDES	SORTIDES	DISMINUCIONS PER TRASPASSOS A ALTRES PARTIDES	CORRECCIONS VALORATIVES NETES PER DETERIORAMENT DE L'EXERCICI	AMORTITZACIÓ DE L'EXERCICI	SALDO FINAL
2030	39.380,42	0,00	0,00	0,00	0,00	0,00	8.129,81	31.250,61
2060	42.309,20	1.268,03	0,00	0,00	0,00	0,00	18.766,36	24.810,87
2070	5.163,82	0,00	0,00	0,00	0,00	0,00	700,44	4.463,38
TOTAL	86.853,44	1.268,03					27.596,61	60.524,86



9. ARRENDAMENTS FINANCERS I ALTRES OPERACIONS DE NATURALESA SIMILAR

L'Ajuntament va comptabilitzar els següents arrendaments de caràcter financer a partir de l'exercici 2017:

- Contracte signat el 10 de febrer de 2017 amb BBVA Autorenting SA, pel subministrament de 4 vehicles amb destinació al servei de la policia local. A l'exercici 2021 s'ha procedit a donar-los de baixa de l'inventari municipal atès que no s'ha exercitat l'opció de compra.

Durant l'exercici 2019 es va donar d'alta el següent arrendament de caràcter financer:

- Decret de 17/07/2019 que aprovà l'adquisició a l'empresas Alphabet España Fleet Management S.A, d'un vehicles amb destinació al servei de la policia local.

Es detalla en el quadre "Resum de Moviments de l'Immobilitzat" que s'adjunta.



**Ajuntament
d'Arenys de Mar**



Arrendaments Financers i altres operacions de naturalesa similar

EXERCICI 2021

CLASSE ACTIU	IMPORT RECONeixEMENT INICIAL	VALORACIÓ	OPCIÓ DE COMPRA (SI / NO)	ACORDS SIGNIFICATIUS ARRENDAMENT FINANCER	NATURA DELS ACTIUS QUE SORGEIXEN D'AQUESTS CONTRACTES
vehicle	31.939,96	Valor actual	Si		Inmovilizado material
vehicle	31.939,96	Valor actual	Si		Inmovilizado material
vehicle	31.939,96	Valor actual	Si		Inmovilizado material
vehicle	31.939,96	Valor actual	Si		Inmovilizado material
vehicle	27.897,52	Valor actual	Si		Inmovilizado material



10. ACTIUS FINANCERS

En aquest apartat es registren els deutes per bestretes al personal de la corporació

Estat resum de la conciliació entre la classificació dels actius financers del balanç i les categories establertes en la norma de reconeixement i valoració 8a d'actius financers (excepte pels crèdits per operacions derivades de l'activitat habitual, l'efectiu i altres actius líquids equivalent).



**Ajuntament
d'Arenys de Mar**



INFORMACIÓ RELACIONADA AMB EL BALANÇ

B) CORRECCIONES PER DETERIORACIÓ DEL VALOR

CLASSES D'ACTIUS FINANCERS	SALDO INICIAL	DISMINUCIONS DE VALOR PER DETERIORACIÓ CREDITICIA DE	REVERSIÓ DE LA DETERIORACIÓ CREDITICIA EN L'EXERCICI	SALDO FINAL
Actius financers a llarg termini				
Inversions en patrimoni				
Valors representatius de deute				
Altres inversions				
Actius financers a curt termini				
Inversions en patrimoni				
Valors representatius de deute				
Altres inversions				



II. PASSIUS FINANCERS

II.1. SITUACIÓ I MOVIMENT DELS DEUTES

a) S'adjunta en document annex el detall dels deutes mantinguts per l'Ajuntament al tancament de l'exercici.

b) Detall dels deutes mantinguts per l'Ajuntament al tancament de l'exercici a valor raonable

L'Ajuntament no manté a balanç passius financers a valor raonable, ni durant l'exercici ha registrat operacions que haguessin de registrar-se a valor raonable

c) Resum per categories.

S'adjunta document annex.

II.2. LÍNIES DE CREDIT

Durant l'exercici, l'Ajuntament no ha contractat cap línia de crèdit ni tampoc a la data de tancament es mantenen deutes per operacions d'aquesta naturalesa.

II.3. INFORMACIÓ SOBRE ELS RISCOS DE TIPUS DE CANVI I DE TIPUS D'INTERES

a) Riscos de tipus de canvi

L'Ajuntament no té deutes en moneda diferent de l'euro i, per tant, no té riscos d'aquest tipus.

b) Riscos de tipus d'interès

La següent taula mostra la seva distribució per a passius a tipus d'interès fix i a tipus variable, en termes absoluts i percentuals:

Descripció	Tipus	condicions tipus d'interes	Capital pendent 31/12/2021	%
deutes amb entitat de crèdit				
Banco Sabadell S.A	variable	EURIBOR trimestral +0,876	127.617,41	
Banco Sabadell S.A	variable	EURIBOR trimestral +0,844	524.592,93	6,91%
Banco Sabadell S.A	variable	EURIBOR trimestral +0,684	489.964,49	28,41%
Banco Sabadell S.A	variable	EURIBOR trimestral +0,654	459.980,23	26,54%



Descripció	Tipus	condicions tipus d'interès	Capital pendent 31/12/2021	%
TOTAL VARIABLE			1.602.155,06	61,86%
Altres deutes				
Diputació de Barcelona	Fix	sense interessos	35.000,00	1,90%
Diputació de Barcelona	Fix	sense interessos	8.805,00	0,48%
Diputació de Barcelona	Fix	sense interessos	78.585,04	4,26%
Diputació de Barcelona	Fix	sense interessos	7.644,53	0,41%
Diputació de Barcelona	Fix	sense interessos	42.312,73	2,29%
Diputació de Barcelona	Fix	sense interessos	55.901,52	3,03%
Diputació de Barcelona	Fix	sense interessos	15.937,63	0,86%
TOTAL FIX			244.186,45	13,23%
TOTAL			1.846.341,51	75,09%

11.4. AVALS I ALTRES GARANTIES CONCEDIDES

a) Avals concedits

Durant l'exercici l'Ajuntament no ha atorgat avals a favor de tercers, ni a la data de tancament manté avals atorgats a tercers.

b) Avals executats

Per la raó que s'assenyala a l'apartat a) anterior no s'han executat avals dels que hagi de respondre l'Ajuntament.

c) Avals reintegrats

En no mantenir avals a favor de tercers, ni haver de fer-se càrrec en exercicis anteriors de deutes de tercers, en l'exercici no s'han reintegrat avals a favor de l'Ajuntament.

11.5. ALTRA INFORMACIÓ

Es considera deute a llarg termini el que tingui un venciment superior a un any. En finalitzar l'exercici la part del deute que tindrà venciment en l'exercici següent es traspassa a deute a curt termini.

Pel aquest exercici 2021 es fa constar que no s'ha procedit a concertar cap operació de préstec.

Pel que fa als ratis d'endeutament a 31 de desembre de 2021:

Els capitals a llarg termini concertats a 31 de desembre de 2021, suposen els percentatges detallats sobre els ingressos ordinaris de l'Ajuntament d'acord amb el següent:



Deute Vlu	Deute a 31/12/2020	Moviments 2021			Deute a 31/12/2021
		Augments	Disminucions	Ajustaments	
Arrendaments financers	55.982,60		12.126,59	-31.488,45	12.367,56
Contractes APP					
Proveïdors a llarg termini					
Altres operacions a ll/t	2.252.494,93		406.153,42		1.846.341,51
Bestretes subv. rebudes	7.358,75	184.498,23			191.856,98
Valor actual derivats finan.					
Inter. meritats no vençuts					
Operacions a curt termini					
Factoring sense recurs					
Subtotal	2.315.836,53	184.498,23	418.280,01	-31.488,45	2.050.566,05
Avals concedits fora grup					
Total					2.050.566,05
Sobre ingressos corrents consolidats					10,33%

Deute Total	31/12/2020	Aug	Disminucions	Ajust	31/12/2021
SI- Suma	2.315.836,43	184.498,23	418.280,01	-31.488,45	2.050.566,05
Capitals pendents liquidacions negatives PIE					
Mecanisme de proveïdors					
Altres pagaments ajornats					
Ingressos anticipats					
Inversió realitzada per compte de l'ens local					
Sobre ingressos corrents consolidats					10,33%



Ajuntament d'Arenys de Mar

Per a la determinació dels ingressos corrents liquidats s'ha considerat:

Ingressos corrents Ajuntament	Import
Ingressos capítols 1 a 5	20.220.411,16
Finalistes a operacions de capital	0,00
Altres ingressos de capítols 1 a 5 no consolidats	363.577,71
Ingressos corrents Ajuntament	19.856.833,45
Ingressos corrents EPEL Ràdio Arenys	60.677,20
Ingressos corrents consolidats	19.917.510,65



Ajuntament d'Arenys de Mar

PASSIUS FINANCERS

SITUACIÓ I MOVIMENTS DELS DEUTES

Data obtenció 14/06/2022

Pàg. 1

DEUTES A COST AMORTITZAT

EXERCICI 2021

IDENTIFICACIÓ DEUTE	T.I.E	DEUTE A L'1 GENER		CREACIONS		INTERESSOS REPORTATS SEGONS T.I.E.		DIFERÈNCIES DE CANVI		DISMINUCIONS		DEUTE A 31 DESEMBRE	
		COST AMORTITZAT (1)	INTERESSOS EXPLÍCITS (2)	EFFECTIU (3)	DESPESES (4)	EXPLÍCITS (5)	RESTA (6)	INTERESSOS CANCEL·LATS (7)	DEL COST AMORTITZAT (8)	D'INTERESSOS EXPLÍCITS (9)	VALOR COMPTABLE (10)	RESULTAT (11)	COST AMORTITZAT (12)=1+3-4 +6+8-10
2008/1/000038 INSTITUT CATALÀ		8.207,48				41,34		41,34		8.207,48			
2010/1/000042 CAIXA COOPERACIÓ		15.000,00								15.000,00			
2012/1/000002 CAIXA COOPERACIÓ		52.500,00								17.500,00			35.000,00
2015/1/00001 BANC DE SABADELL		161.378,14				499,96		499,96		33.760,73			127.617,41
2015/1/00002 CAIXA COOPERACIÓ		17.609,99								8.804,99			8.805,00
2015/1/00003 CAIXA DE		91.682,54								13.097,50			78.585,04
2016/1/00001 BANC DE SABADELL		628.566,23				1.777,78		1.777,78		103.973,30			524.592,93
2016/1/00002 CAIXA COOPERACIÓ		15.289,07								7.644,54			7.644,53
2016/1/00003 CAIXA COOPERACIÓ		49.364,85								7.052,12			42.312,73
2017/1/00001 BANC DE SABADELL		574.769,60				768,42		768,42		84.805,11			489.964,49
2017/1/00002 CAIXA COOPERACIÓ		83.852,28								27.950,76			55.901,52
2017/1/00005 CAIXA COOPERACIÓ		17.929,82								1.992,19			15.937,63
2017/1/0003 BANC DE SABADELL		536.344,93				566,20		566,20		76.364,70			459.980,23



PASSIUS FINANCERS

SITUACIÓ I MOVIMENTS DELS DEUTES

Data obtenció 14/06/2022

Pàg. 2

DEUTES A COST AMORTITZAT

EXERCICI 2021

IDENTIFICACIÓ DEUTE	T.I.E	DEUTE A L'1 GENER		CREACIONS		INTERESSOS REPORTATS SEGONS T.I.E.		DIFERÈNCIES DE CANVI			DISMINUCIONS		DEUTE A 31 DESEMBRE	
		COST AMORTITZAT (1)	INTERESSOS EXPLÍCITS (2)	EFFECTIU (3)	DESPESES (4)	EXPLÍCITS (5)	RESTA (6)	INTERESSOS CANCEL·LATS (7)	DEL COST AMORTITZAT (8)	D'INTERESSOS EXPLÍCITS (9)	VALOR COMPTABLE (10)	RESULTAT (11)	COST AMORTITZAT (12)=1+3-4+6+8-10	INTERESSOS EXPLÍCITS (13)=2+5-7+9
ARRENDAMENT FINANCER		36.644,33		-31.488,45		2,72		2,72		5.155,88				
ARRENDAMENT FINANCER		19.338,27				31,41		31,41		6.970,71			12.367,56	
TOTAL		2.308.477,53		-31.488,45		3.687,83		3.687,83		418.280,01			1.858.709,07	





PASSIUS FINANCERS

SITUACIÓ I MOVIMENTS DELS DEUTES

Data obtenció 14/06/2022
Pag. 1

RESUM PER CATEGORIES

EXERCICI 2021

CATEGORIES	LLARG TERMINI						CURT TERMINI						TOTAL		
	OBLIGACIONS I ALTRES VALORS NEGOCIABLES		DEUTES AMB ENTITATS DE CREDIT		ALTRES DEUTES		OBLIGACIONS I ALTRES VALORS NEGOCIABLES		DEUTES AMB ENTITATS DE CREDIT		ALTRES DEUTES				
	2021	2020	2021	2020	2021	2020	2021	2020	2021	2020	2021	2020			
DEUTES A COST AMORTITZAT			1.302.426,39	1.602.137,93	165.527,61	256.554,00			299.728,67	298.920,97	91.026,40	150.864,63	1.558.709,07	2.308.477,53	
DEUTES A VALOR RAONABLE															
TOTAL			1.302.426,39	1.602.137,93	165.527,61	256.554,00			299.728,67	298.920,97	91.026,40	150.864,63	1.558.709,07	2.308.477,53	

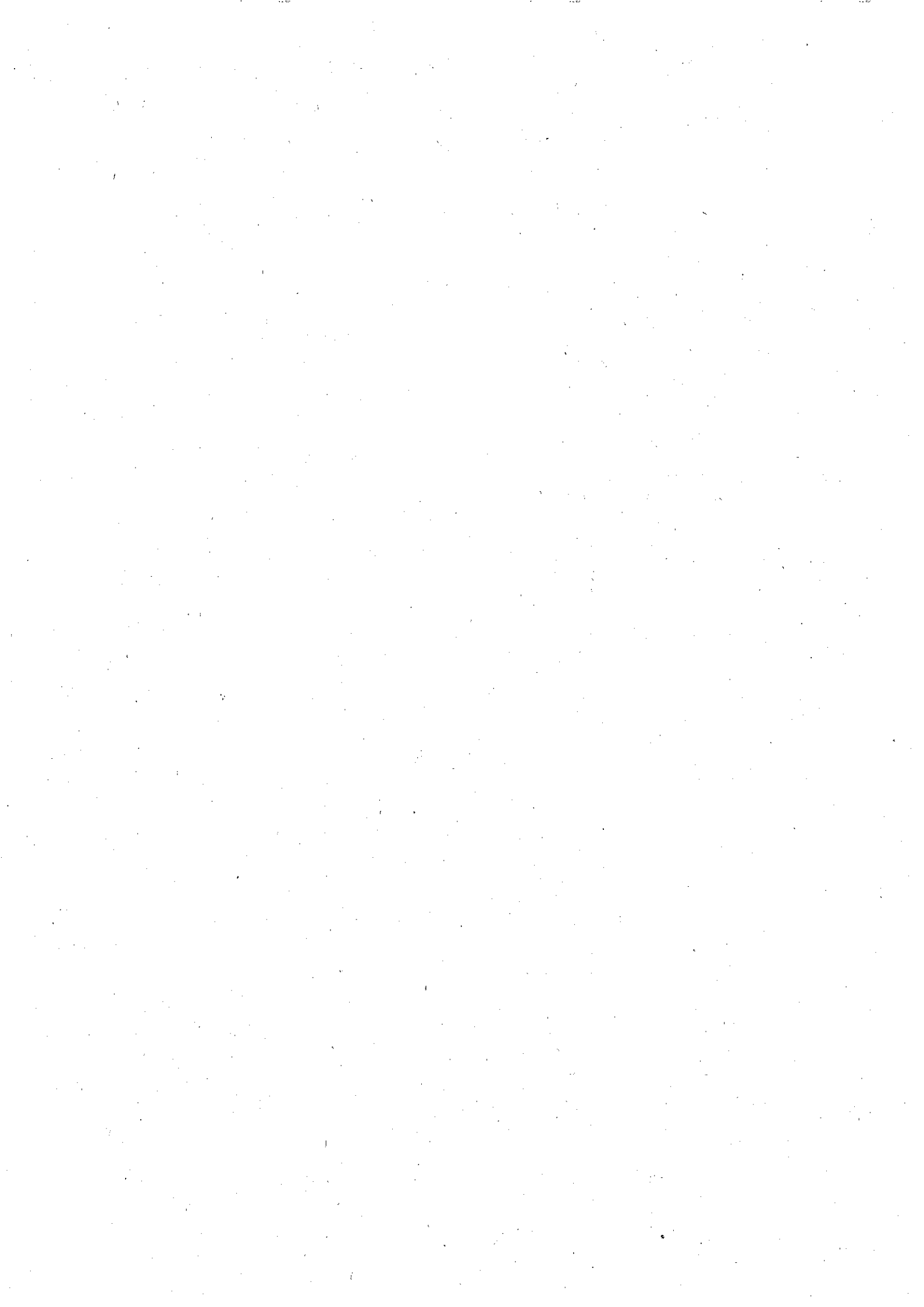



PASSIUS FINANCERS

Data obtenció 14/06/2022

Avals i altres garanties concedides

Pàg. 1

EXERCICI 2021

Avals concedits

IDENTIFICACIÓ AVAL	ENTITAT AVALADA		DATA CONCESSIÓ AVAL	DATA VENCIMENT AVAL	FINALITAT AVAL	AVALS PENDENTS A 1 DE GENER EN L'EXERCICI	AVALS CONCEDITS EN L'EXERCICI	AVALS CANCEL·LATS EN L'EXERCICI			AVALS PENDENTS A 31 DE DESEMBRE	PROVISIONS		
	NIF	DENOMINACIÓ						PER EXECUCIÓ	PER ALTRES CAUSES	TOTAL		EXERCICI	ACUMULADA	
TOTAL														





PASSIUS FINANCERS

Avals i altres garanties concedides

Avals executats

EXERCICI 2021

IDENTIFICACIÓ AVAL	ENTITAT AVALADA		DATA CONCESSIÓ AVAL	DATA VENCIMENT AVAL	FINALITAT AVAL	AVALS CANCEL·LATS EN L'EXERCICI PER EXECUCIÓ	APLICACIÓ PRESSUPOSTÀRIA		CONCEPTE NO PRESSUPOSTARI	
	NIF	DENOMINACIÓ					CODI	DESCRIPCIÓ	CODI	DESCRIPCIÓ
TOTAL										





12. COBERTURES COMPTABLES

L'entitat durant l'exercici 2021 no ha tingut contractada cap tipus de cobertura comptable.

13. ACTIUS CONSTRUÏTS O ADQUIRITS PER A ALTRES ENTITATS I ALTRES EXISTÈNCIES

L'entitat no té cap element d'actiu d'aquesta naturalesa.

14. MONEDA ESTRANGERA

L'entitat no té cap element d'actiu o passiu denominat en moneda diferent de l'euro.

15. TRANSFERÈNCIES, SUBVENCIONS I ALTRES INGRESSOS I DESPESES

15.1. IMPORT I CARACTERÍSTIQUES DE LES TRANSFERÈNCIES I SUBVENCIONS REBUDES

S'adjunta en document annex el detall l'import i característiques de les transferències i subvencions rebudes.

Les transferències i subvencions compleixen els requisits de reconeixement i valoració descrits a la Nota 4.14.

15.2. IMPORT I CARACTERÍSTIQUES DE LES TRANSFERÈNCIES I SUBVENCIONS CONCEDIDES

S'adjunta el detall l'import i característiques de les transferències i subvencions atorgades. L'import de les subvencions atorgades ascendeix a 1.936.458,77 euros, que corresponen a les obligacions reconegudes dels capítols 4 i 7 del pressupost més les operacions pendents d'aplicar a pressupost (OPA) de 2021 d'aquests capítols (61.009,93 euros) menys les operacions pendents d'aplicar de 2020 que s'han transformat en obligacions reconegudes 24.356,49 euros (s'han hagut de barrar operacions pendents d'aplicar de 2020 per import de 35.819,04 euros donat que el mòdul de subvencions del programa comptable no permet treballar amb aquest tipus d'operacions).

Al compte del resultat econòmic-patrimonial les transferències i subvencions concedides (comptes 65) tenen un import de 1.915.197,59 euros. Resultant de sumar als 1.936.458,77 euros la dotació de la provisió de 2021 (compte 5880) per subvencions concedides i no justificades al tancament de l'exercici per import de 16.393,82 euros i restar l'aplicació de la provisió de 2020 per import de 37.655,00 euros.

Les transferències compleixen els requisits de reconeixement i valoració descrits a la Nota 4.14.



**Ajuntament
d'Arenys de Mar**



TRANSFERÈNCIES I SUBVENCIIONS REBUDES

EXERCICI 2021

CARACTERISTIQUES	IMPORT REBUT		IMPORT REINTEGRABLE	IMPORT NO REINTEGRABLE	QUANTITAT IMPUTADA A RESULTATS	
	EXERCICI 2021	EXERCICIS ANTERIORS			EXERCICI 2021	EXERCICIS ANTERIORS
2015-1-14X108479-REFORMA GRADES I VESTIDORS DEL CAMP MPAL.	0,00	925.000,00	0,00	925.000,00	19.681,91	78.784,70
2015-1-14X111483-"MILLOR ES PLAÇA MARE PAULA" - LINIA SUPORT	0,00	13.133,53	0,00	13.133,53	740,27	3.957,45
2015-1-14Y105241-SUBVENCIÓ PER A LA "MILLORA MATERIAL ESPORTIU	0,00	4.200,00	0,00	4.200,00	420,00	2.520,00
2015-1-20132PROM2-MILLORES CONTRACTE CONSTRUCCIÓ CENTRE I	0,00	83.965,55	0,00	83.965,55	2.526,61	17.854,34
2015-1-20142URBA1-MILLOR RES CONDICIONAMENT CARRERS URBANISME	0,00	39.891,29	0,00	39.891,29	3.296,99	18.670,84
2015-1-20147820-FINANÇAMENT DE LA SENYALITZACIÓ	0,00	3.500,00	0,00	3.500,00	437,50	2.300,16
2015-1-DONACIÓ DUES ESCULTURES CENTRE ESPRIU (DAVID	0,00	13.000,00	0,00	13.000,00	0,00	0,00
2015-1-FEDERCIÓ FEDER CATALUNYA 2007-2013: CENTRE I VIVER	0,00	83.580,84	0,00	83.580,84	707,25	7.511,62
2016-1-14X110516-SUBVENCIÓ PER MILLORA I MANTENIMENT DEL CAMÍ	0,00	34.059,16	0,00	34.059,16	2.268,34	10.446,78



TRANSFERÈNCIES I SUBVENCIIONS REBUDES

EXERCICI 2021

CARACTERÍSTIQUES	IMPORT REBUT		IMPORT REINTEGRABLE	IMPORT NO REINTEGRABLE	QUANTITAT IMPUTADA A RESULTATS	
	EXERCICI 2021	EXERCICIS ANTERIORS			EXERCICI 2021	EXERCICIS ANTERIORS
2016-1-14X111484-RENOVACIÓ D'UN TRAM DEL CLAVEGUERAM DEL RIAL	0,00	39.810,30	0,00	39.810,30	2.489,91	12.449,55
2016-1-15Y204763-MILLOR A MATERIAL ESPORTIU INVENTARIABLE 2015	0,00	2.100,00	0,00	2.100,00	210,00	1.050,00
2016-1-20082CULT2-CONDICIONAMENT AMPLIACIÓ TEATRE	0,00	8.584,57	0,00	8.584,57	170,07	761,13
2016-1-20132ESPO1-GRAD ES I VESTIDORS CAMP DE FUTBOL BERNAT COLL	0,00	329.073,97	0,00	329.073,97	17.333,64	69.382,70
2016-1-ET2011560-SUBVE NCIO PUOSC PER COBERTURA UN TRAM DE	0,00	338.093,78	0,00	338.093,78	33.809,38	169.046,89
2016-1-FEDERCVE-FEDER CATALUNYA 2007-2013 PER CENTRE I VIVER	0,00	167.161,70	0,00	167.161,70	1.615,88	17.073,21
2016-2-CCM/DGAA-ACTIV. EXTRAESC. ESPORTIVES, ATENCIÓ PSICOLÒGICA,	0,00	1.500,00	500,00	1.000,00	0,00	1.000,00
2017-1-16X231946-IMPLAN TACIÓ CIRCUITS DOCUMENT ELECTRÒNIC	0,00	81.758,00	0,00	81.758,00	15.439,49	56.655,33
2017-1-16Y215776-SUBVE NCIO EQUIPS DE DIGITALITZACIÓ I	0,00	1.000,00	0,00	1.000,00	67,82	912,28



TRANSFERÈNCIES I SUBVENCIIONS REBUDES

EXERCICI 2021

CARACTERISTIQUES	IMPORT REBUT		IMPORT REINTEGRABLE	IMPORT NO REINTEGRABLE	QUANTITAT IMPUTADA A RESULTATS	
	EXERCICI 2021	EXERCICIS ANTERIORS			EXERCICI 2021	EXERCICIS ANTERIORS
2017-1-16Y219339-SUBVENCIÓ PER A LA MILLORA MATERIAL ESPORTIU	0,00	2.340,00	0,00	2.340,00	234,00	936,00
2017-1-20082URB1A-REMO DELACIÓ DEL CARRER MONTPLANA I PLACETA	0,00	51.852,20	0,00	51.852,20	6.481,51	19.515,54
2017-1-20082URB1B-SUPR ESSIÓ BARRERES ARQUITECTÒNIQUES	0,00	15.280,97	0,00	15.280,97	1.700,07	5.118,81
2017-1-20082URB1C-REHA BILTACIÓ ENTORN SANT ELM-PLAÇA SALVADOR	0,00	12.289,72	0,00	12.289,72	1.368,56	4.109,42
2017-1-CESIOCTRA-CESSI O CARRETERA B511 PK 0,000 A 1,300 I ALTRES	0,00	584.825,28	0,00	584.825,28	58.482,54	175.447,73
2017-1-SIFL_BRIGA-PROG RAMA COMPLEMENTARI DE SUPORT A LA	0,00	14.781,36	0,00	14.781,36	522,40	1.706,00
2017-1-SIFL_INFOR-SUPORT A LA INVERSIÓ FINANCERA LOCAL 2016-	0,00	30.917,63	0,00	30.917,63	4.404,73	26.512,90
2017-1-SIFL_POLIC-PROG RAMA COMPLEMENTARI SUPORT A LA INVERSIÓ	0,00	18.977,13	0,00	18.977,13	1.265,14	4.339,60
2018-1-17E246060-PLA D'ACCIO PER ALS DANYS DELS AIGUATS ALS	0,00	28.919,00	0,00	28.919,00	2.891,90	8.675,70



TRANSFERÈNCIES I SUBVENCIONS REBUDES

CARACTERÍSTIQUES	IMPORT REBUT		IMPORT REINTEGRABLE	IMPORT NO REINTEGRABLE	QUANTITAT IMPUTADA A RESULTATS	
	EXERCICI 2021	EXERCICIS ANTERIORS			EXERCICI 2021	EXERCICIS ANTERIORS
2018-1-17Y237086-MUNICI PIS CARDIOPROTEGITS. DESFIBRIL.LADORS	0,00	5.423,22	0,00	5.423,22	451,93	1.355,81
2018-1-17Y237537-MARCA DORS PAVELLO MUNICIPAL ESPORTS	0,00	1.873,71	0,00	1.873,71	187,37	562,11
2018-1-17Y239900-SUBSTITUCIO VEHICLE GAS-OIL PER VEHICLE ELECTRIC	0,00	5.258,00	0,00	5.258,00	657,25	1.955,54
2018-1-18X250315-SUBVE NCIO 18X250315- MESES DE CONCERTACIO.	0,00	615.500,00	0,00	615.500,00	89.761,30	182.719,63
2018-1-18X250846-SUBVE NCIO 18X250846- PC REFORMA I MILLORA	0,00	10.000,00	0,00	10.000,00	199,26	435,23
2018-1-18X259047-SUBVE NCIO 18X259047- PROG COMP SUPORT	0,00	12.970,77	0,00	12.970,77	617,32	1.280,95
2018-1-18X2590476-SUBVE NCIO 18X259047- PROG COMP SUPORT	0,00	8.729,21	0,00	8.729,21	174,60	341,07
2018-1-18X2590477-SUBVE NCIO 18X259047- PROG COMPL SUPORT	0,00	21.354,08	0,00	21.354,08	1.280,76	2.650,11
2018-1-18X2590478-SUBVE NCIO 18X259047- PROG COMPL SUPORT INTEGRAL	0,00	27.138,41	0,00	27.138,41	542,76	458,00



TRANSFERÈNCIES I SUBVENCIONS REBUDES

EXERCICI 2021

CARACTERÍSTIQUES	IMPORT REBUT		IMPORT REINTEGRABLE	IMPORT NO REINTEGRABLE	QUANTITAT IMPUTADA A RESULTATS	
	EXERCICI 2021	EXERCICIS ANTERIORS			EXERCICI 2021	EXERCICIS ANTERIORS
2018-1-18X2590479-SUBVENCIÓ 18X259047-PROGRAMA	0,00	14.490,58	0,00	14.490,58	1.933,44	4.001,33
2018-1-18Y252173-MILLOR A MATERIAL ESPORTIU INVENTARIAL-2	0,00	2.407,90	0,00	2.407,90	240,79	494,11
2018-1-20082URB1A-SUBVENCIO LLEI DE BARRIS-C MONTPLANA- BARRI ST	0,00	92.995,53	0,00	92.995,53	8.241,29	24.723,85
2018-1-20082URB1B-LLEI DE BARRIS- BARRERES ARQUITECTONICUES	0,00	107.790,28	0,00	107.790,28	11.081,93	33.245,82
2018-1-20082URB1C-LLEI DE BARRIS- REHABILITACIO ENTRON-	0,00	81.549,20	0,00	81.549,20	8.407,44	25.222,30
2018-1-20082URB1D-LLEI DE BARRIS- RENOVACIÓ ENLLUMENAT- BARRI ST	0,00	44.758,19	0,00	44.758,19	2.983,88	8.951,64
2018-1-20172ENLL3-MILLO RES SENSE COST SUBM. I INST. MESURES PER	0,00	18.385,28	0,00	18.385,28	1.225,68	2.548,73
2018-1-20172URBA6-MILLO RES SENSE COST PAVIMENTACIÓ AVDA.	0,00	17.222,90	0,00	17.222,90	1.722,28	4.463,77
2018-1-20182URBA2-MILLO RES REHABILITACIÓ CENTRE CIAL. URBA	0,00	101.288,00	0,00	101.288,00	11.673,50	23.762,74



TRANSFERÈNCIES I SUBVENCIIONS REBUDES

Data obtenció 14/06/2022

Pàg. 6

EXERCICI 2021

CARACTERÍSTIQUES	IMPORT REBUT		IMPORT REINTEGRABLE	IMPORT NO REINTEGRABLE	QUANTITAT IMPUTADA A RESULTATS	
	EXERCICI 2021	EXERCICIS ANTERIORS			EXERCICI 2021	EXERCICIS ANTERIORS
2018-1-CESIOLocal-DONACIO LOCAL COMERCIAL N. 3 RIERA PARE FITA.	0,00	104.406,47	0,00	104.406,47	2.088,12	5.331,86
2018-1-CLT0051842-SUBVENCIO OFICINA SUPORT INICIATIVA CULTURAL.	0,00	6.984,00	0,00	6.984,00	139,68	272,85
2018-1-OSICBIBL2-SUBVENCIO OSIC CLT06018/00053-ADQUISICI	0,00	6.000,00	0,00	6.000,00	1.200,00	2.492,05
2018-1-OSICBIBLQ-RENOVACIO MOBILIARI, SENYALITZACIO ESPAIS-	0,00	6.855,39	0,00	6.855,39	140,26	293,22
2018-2-PANSOC18-SUBVENCIO GENE-SOC- PROG TRABALL I FORMACIO.	0,00	63.488,00	0,00	63.488,00	0,00	63.488,00
2019-1-16Y267094-BESTRETA DEL 80% - MILLORA MATERIAL INVENTARIBALE	0,00	2.244,51	0,00	2.244,51	224,45	250,88
2019-1-18X259047-INVERSIÓ PROCÉS PARTICIPATIU	0,00	29.829,85	0,00	29.829,85	1.437,18	1.910,99
2019-1-18X262026-MILLORA PLANA PARADIS MES POMPEU FABRA	0,00	81.825,02	0,00	81.825,02	8.182,49	15.064,75
2019-1-18X262054-PAGAM ENT REMODELACIO TRAM ELEVAT RIAL SA	0,00	94.661,08	0,00	94.661,08	8.856,28	14.436,95



TRANSFERÈNCIES I SUBVENCIIONS REBudes

EXERCICI 2021

CARACTERISTIQUES	IMPORT REBUT		IMPORT REINTEGRABLE	IMPORT NO REINTEGRABLE	QUANTITAT IMPUTADA A RESULTATS	
	EXERCICI 2021	EXERCICIS ANTERIORS			EXERCICI 2021	EXERCICIS ANTERIORS
2019-1-18Y254973-CATALE G SERVEIS MUNICIPIS CARDIOPROTEGITS	0,00	5.023,59	0,00	5.023,59	418,64	837,26
2019-1-1CL1060-BESTRET A 80% + ADQUISICIO DE LLIBRES	0,00	6.000,00	0,00	6.000,00	1.200,00	1.275,61
2019-1-2 ASOCI 1-REFORMA, CONDICIONAMENT I	0,00	24.000,00	0,00	24.000,00	480,00	480,00
2019-1-2 CULTU 2-DIGNIFICACIO DEL CONVENT DE LES	0,00	30.468,36	0,00	30.468,36	609,36	544,25
2019-1-2 POLIC 1-PC SUPORT INTEGRAL - ABSIS 18/2517 -	0,00	9.270,42	0,00	9.270,42	1.158,79	1.461,84
2019-1-20172URBA4-MILLO RES SENSE COST NOVA PAVIMENTACIO	0,00	32.551,20	0,00	32.551,20	3.255,12	3.558,32
2019-1-20182URBA1-MILLO RES SENSE COST REIMODELACIO DEL TRAM	0,00	10.050,00	0,00	10.050,00	970,50	1.582,02
2019-1-20182URBA4-MILLO RES SENSE COST CONDICIONAMENT	0,00	7.795,40	0,00	7.795,40	779,54	1.435,20
2019-1-20182URBA6-MILLO RES SENSE COST REURBANITZACIO DE	0,00	12.331,00	0,00	12.331,00	1.539,79	1.653,64



TRANSFERÈNCIES I SUBVENCIIONS REBUDES

EXERCICI 2021

CARACTERÍSTIQUES	IMPORT REBUT		IMPORT REINTEGRABLE	- IMPORT NO REINTEGRABLE	QUANTITAT IMPUTADA A RESULTATS	
	EXERCICI 2021	EXERCICIS ANTERIORS			EXERCICI 2021	EXERCICIS ANTERIORS
2019-1-20184PROCI-MILL ORES SENSE COST SUPERACIO BARRERES	0,00	9.655,65	0,00	9.655,65	965,56	1.611,03
2019-1-AMBLE 1-PC SUPORT INTEGRAL AL DESENVOLUPAMENT	0,00	30.905,21	0,00	30.905,21	2.264,78	3.525,86
2019-1-ASOCI 1 -PC SUPORT INTEGRAL DESENVOLUPAMENT	0,00	16.500,00	0,00	16.500,00	330,00	330,00
2019-1-BRIGA 1 -PC SUPORT INTEGRAL - INVERSIÓ SERV.	0,00	27.692,25	0,00	27.692,25	2.307,68	1.072,58
2019-1-CS RAURETA-CESSIÓ GRATUITA D'EIA	0,00	649.127,85	0,00	649.127,85	5.914,89	5.931,09
2019-1-EDIFI 1 30-PC SUPORT INTEGRAL - EDIFICIS MUNICIPALS	0,00	11.383,05	0,00	11.383,05	227,66	271,94
2019-1-EDIFI 1 62-PC SUPORT INTEGRAL - CENTRE ESPRIU	0,00	9.801,00	0,00	9.801,00	192,78	161,64
2019-1-EDIFI 1 82-PC SUPORT INTEGRAL DESENVOLUPAMENT	0,00	33.186,21	0,00	33.186,21	1.802,08	998,72
2019-1-NOMINATIVA-ASFA LTAT DIVERSOS CARRERS ARENYS DE	0,00	140.000,00	0,00	140.000,00	28.000,00	0,00



TRANSFERÈNCIES I SUBVENCIONS REBudes

EXERCICI 2021

CARACTERÍSTIQUES	IMPORT REBUT		IMPORT REINTEGRABLE	IMPORT NO REINTEGRABLE	QUANTITAT IMPUTADA A RESULTATS	
	EXERCICI 2021	EXERCICIS ANTERIORS			EXERCICI 2021	EXERCICIS ANTERIORS
2019-1-PROCE 1 40-PROCES PARTICIPATIU - SSTT -	0,00	2.178,00	0,00	2.178,00	217,80	267,32
2019-1-RESID 1-PC. SUPORT INTEGRAL DESENVOLUPAMENT	0,00	14.331,59	0,00	14.331,59	787,18	1.267,16
2019-2-3 POCUP 1-100% BESTRETA PRIMERA ANUALITAT (2019)	31.443,58	105.575,33	0,00	137.018,91	31.443,58	105.575,33
2019-2-PROM LOCAL-REGULAR FORMACIO 2019	0,00	63.488,00	0,00	63.488,00	0,00	63.488,00
2020-1-18X250877-MILLOR A MERCAT MUNICIPAL	0,00	84.143,01	0,00	84.143,01	5.636,39	5.636,39
2020-1-18X258947-PROGR AMA COMPLEMENTARI DE SUPORT INTEGRAL	0,00	47.822,00	0,00	47.822,00	4.782,20	3.757,62
2020-1-20182ESP03-MILLO RES SENSE COST OBRA BAR PAVELLÓ	0,00	4.360,16	0,00	4.360,16	356,00	300,39
2020-1-20Y280464-MATERI AL INVENTARIABLE I NOVES TECNOLOGIES	2.837,57	0,00	0,00	2.837,57	296,95	0,00
2020-1-LLIBRES 20-BESTRETA DEL 80% LLIBRES BIBLIO 2020	1.200,00	4.800,00	0,00	6.000,00	1.200,00	59,17



TRANSFERÈNCIES I SUBVENCIIONS REBUDES

EXERCICI 2021

CARACTERÍSTIQUES	IMPORT REBUT		IMPORT REINTEGRABLE	IMPORT NO REINTEGRABLE	QUANTITAT IMPUTADA A RESULTATS	
	EXERCICI 2021	EXERCICIS ANTERIORS			EXERCICI 2021	EXERCICIS ANTERIORS
2020-1-PC COVID19-INVERSIÓ 50 LICÈNCIES SOWFWARE	18.240,12	0,00	0,00	18.240,12	7.378,58	0,00
2020-2-20X288053-PAGAM ENT AVANÇAT DEL 50%	16.717,90	16.717,91	0,00	33.435,81	16.717,90	16.717,91
2020-2-20Y279001-BESTRE TA 85% SERVEIS LOCALS OCUPACIÓ QUE	1.221,22	6.920,22	0,00	8.141,44	1.221,22	6.920,22
2020-2-20Y285427-BESTRE TA 100% JORNADES GASTRONOMIQUES	0,00	1.046,00	1.046,00	0,00	0,00	0,00
2020-2-PACTO ESTA-BESTRETA 100% PACTO DE ESTADO	0,00	5.812,75	0,00	5.812,75	5.812,75	0,00
2021-1-20202URBA2-MILLO RES SENSE COST ENDERROC ANTIGA	0,00	0,00	0,00	800,05	42,11	0,00
2021-1-21Y299247-DISPOS ITIUS I OROGRAMARI PER FACILITAR EL TREBALL	7.309,96	0,00	0,00	7.309,96	1.301,77	0,00
2021-1-21Y299247B-DISPO SITIUS I PER FACILITAR EL TREBALL REMOT	1.268,03	0,00	0,00	1.268,03	225,81	0,00
2021-1-BIBLI20211-BESTR ETA 80% SEGON ATORGAMENT LLIBRES	2.444,00	0,00	0,00	2.444,00	8,37	0,00



TRANSFERÈNCIES I SUBVENCIIONS REBUDES

EXERCICI 2021

CARACTERÍSTIQUES	IMPORT REBUT		IMPORT REINTEGRABLE	IMPORT NO REINTEGRABLE	QUANTITAT IMPUTADA A RESULTATS	
	EXERCICI 2021	EXERCICIS ANTERIORS			EXERCICI 2021	EXERCICIS ANTERIORS
2021-1-BIBLI20212-80%BESTRETA 80% OSIC BIBLIO	4.800,00	0,00	0,00	4.800,00	16,43	0,00
2021-1-CALISAY -REPARACIONS PUNTUALS EDIFICI	20.412,92	0,00	0,00	20.412,92	0,00	0,00
2021-2-2021SOC45-BESTRETA 60%	15.821,52	0,00	15.821,52	0,00	0,00	0,00
2021-2-2021SOCDON-BESTRETA 60% SUB SOC DONA	15.821,52	0,00	15.821,52	0,00	0,00	0,00
2021-2-20X296751-BESTRETA 100% TTT PRIMERA ANUALITAT	20.993,50	0,00	0,00	20.993,50	14.533,96	6.459,54
2021-2-20Y296541-100% BESTRETA PLA DE REACTIVACIO DE LA	37.500,01	0,00	0,00	37.500,01	37.500,01	0,00
2021-2-21Y297841-100% BESTRETA SUPORT FOMENT TEIXIT	5.960,00	0,00	0,00	5.960,00	5.960,00	0,00
2021-2-21Y298521-100% BESTRETA FONS PRESTACIO JOVENTUT	6.666,19	0,00	0,00	6.666,19	6.666,19	0,00
2021-2-21Y298841-50% BESTRETA FINANÇAMENT SERVEIS SOCIALS	22.795,63	0,00	0,00	22.795,63	22.795,63	0,00



TRANSFERÈNCIES I SUBVENCIIONS REBUDES

EXERCICI 2021

CARACTERÍSTIQUES	IMPORT REBUT		IMPORT REINTEGRABLE	IMPORT NO REINTEGRABLE	QUANTITAT IMPUTADA A RESULTATS	
	EXERCICI 2021	EXERCICIS ANTERIORS			EXERCICI 2021	EXERCICIS ANTERIORS
2021-2-21Y299163-50% BESTRETA PC. ACTUACIONS I MILLORA	21.493,08	0,00	0,00	21.493,08	21.493,08	0,00
2021-2-21Y300093-75% BESTRETA PREVENCIO D'INCENDIS	2.048,50	0,00	0,00	2.048,50	2.048,50	0,00
2021-2-21Y300365-BESTRE TA 100% ACTUACIONS I PROJECTES ESTRATEGIC	2.200,00	0,00	0,00	2.200,00	2.200,00	0,00
2021-2-21Y305033-BESTRE TA 100% PROCES PARTICIPATIU 2022	2.940,35	0,00	0,00	2.940,35	2.940,35	0,00
2021-2-21Y305144-BESTRE TA 100% EL MUSEU D'ARENYS DE MAR PER A	8.141,00	0,00	0,00	8.141,00	8.141,00	0,00
2021-2-21Y305643-BESTRE TA 100% FINANÇAMENT EN L'AMBIT DIGITAL TAT	5.188,90	0,00	0,00	5.188,90	5.188,90	0,00
2021-2-21Y305915-BESTRE TA 100% FINANÇAMENT EN L'AMBIT DE LES	6.710,49	0,00	0,00	6.710,49	6.710,49	0,00
2021-2-21Y306066-BESTRE TA 100% FINANÇAMENT EN L'AMBIT DE LA	5.295,44	0,00	0,00	5.295,44	5.295,44	0,00
2021-2-21Y306580-BESTRE TA 100% - PROTECCIO DE SALUT	22.590,65	0,00	0,00	22.590,65	22.590,65	0,00



TRANSFERÈNCIES I SUBVENCIIONS REBUDES

EXERCICI 2021

CARACTERÍSTIQUES	IMPORT REBUT		IMPORT REINTEGRABLE	IMPORT NO REINTEGRABLE	QUANTITAT IMPUTADA A RESULTATS	
	EXERCICI 2021	EXERCICIS ANTERIORS			EXERCICI 2021	EXERCICIS ANTERIORS
2021-2-21Y306947-BESTRE TA 100% TALLERS PRIMERS AUXILIS	2.000,00	0,00	0,00	2.000,00	2.000,00	0,00
2021-2-21Y307502-BESTRE TA 100% ANIMALS DE COMPANYYA	1.000,00	0,00	0,00	1.000,00	1.000,00	0,00
2021-2-21Y308071-BESTRE TA 100% CAMPANYA SENSIBILITZACIO A	1.500,00	0,00	0,00	1.500,00	1.500,00	0,00
2021-2-21Y312662-BESTRE TA 100% CURES A LA LLAR	3.000,00	0,00	0,00	3.000,00	3.000,00	0,00
2021-2-CCM1178/20-BESTRETA 80% URGENCIES SOCIALS POBRESA	2.724,63	0,00	0,00	2.724,63	2.724,63	0,00
2021-2-CCM117820-BESTRETA 62.50% ADDENDA SAD SOCIAL	17.288,71	0,00	0,00	17.288,71	17.288,71	0,00
2021-2-MUSEUCLT68-BES TRETA 80% - MUSEU ABSIS 2021/1728	5.303,20	0,00	0,00	5.303,20	5.303,20	0,00
2021-2-OSIC MUS-BESTRETA 80% - RETORN AL FUTUR!	11.304,00	0,00	0,00	11.304,00	11.304,00	0,00
PARTICIPACIÓ MUNICIPAL TRIBUTS DE L'ESTAT	3.578.294,91	0,00	0,00	3.578.294,91	3.578.294,91	0,00



TRANSFERÈNCIES I SUBVENCIIONS REBUDES

EXERCICI 2021

CARACTERÍSTIQUES	IMPORT REBUT		IMPORT REINTEGRABLE	IMPORT NO REINTEGRABLE	QUANTITAT IMPUTADA A RESULTATS	
	EXERCICI 2021	EXERCICIS ANTERIORS			EXERCICI 2021	EXERCICIS ANTERIORS
120210000164 - SERVEI INTERMEDIACIO EN DEUTES DE L'HABITATGE	10.841,40	0,00	0,00	10.841,40	0,00	10.841,40
120210003848 - APLICACIO DE LA BESTRETA DELECCIONS	5.894,49	0,00	0,00	5.894,49	5.894,49	0,00
120210003849 - IMPULS D'ACCIO DAGENTS COMUNICATRIA I ESPAI	14.120,00	0,00	0,00	14.120,00	4.144,25	9.975,75
120210003852 - BESTRETA COVID ELECCIONS AJUNTAMENTS	450,00	0,00	0,00	450,00	450,00	0,00
120210003853 - REG. GENERICA CANVIS COL.LEGIS ELECCIONS	115,96	0,00	0,00	115,96	115,96	0,00
120210003854 - SI LA CRISI ET DONA LLIMONES FES LLIMONADA.	712,50	0,00	0,00	712,50	712,50	0,00
120210003868 - SOSTENIMENT ESCOLA BRESSOL MUNICIPAL	42.205,90	0,00	0,00	42.205,90	42.205,90	0,00
120210004640 - FONDS COOPERACIO LOCAL 2021 - PARTICIPACIO EN ELS	114.690,80	0,00	0,00	114.690,80	114.690,80	0,00
120210004651 - ABORDATGE INTEGRAL DE LES VIOLENCIES	5.567,65	0,00	0,00	5.567,65	0,00	5.567,65



TRANSFERÈNCIES I SUBVENCIIONS REBUDES

EXERCICI 2021

CARACTERÍSTIQUES	IMPORT REBUT		IMPORT REINTEGRABLE	IMPORT NO REINTEGRABLE	QUANTITAT IMPUTADA A RESULTATS	
	EXERCICI 2021	EXERCICIS ANTERIORS			EXERCICI 2021	EXERCICIS ANTERIORS
120210004652 - FINANÇAMENT EN L'ÀMBIT DE JOVENTUT -	4.411,92	0,00	0,00	4.411,92	0,00	4.411,92
120210004653 - MILLORA DE LES CONDICIONS DE SEGURETAT I	30.342,51	0,00	0,00	30.342,51	0,00	30.342,51
120210004654 - MOSTRA GASTRONÒMICA CALAMARENYS -	4.600,00	0,00	0,00	4.600,00	0,00	4.600,00
120210004666 - TALLER ONLINE DE SUPORT EN LA TRAMITACIO	598,95	0,00	0,00	598,95	0,00	598,95
120210004667 - PROGRAMA EMERGENCIES	4.821,85	0,00	0,00	4.821,85	0,00	4.821,85
120210004669 - LINIA 7 - ATENCIO A PERSONES AMB ESPECIAL	25.291,94	0,00	0,00	25.291,94	0,00	25.291,94
120210004682 - RD COMPLEMENTARI DEL PROJECTE	3.748,20	0,00	0,00	3.748,20	3.748,20	0,00
120210004683 - FINANÇAMENT EXTRAORDINARI PER	6.544,00	0,00	0,00	6.544,00	0,00	6.544,00
120210004684 - PARTICIPACIO DEN LA FIRA INTERNACIONAL DE	3.730,47	0,00	0,00	3.730,47	3.730,47	0,00



TRANSFERÈNCIES I SUBVENCIONS REBUDES

EXERCICI 2021

CARACTERÍSTIQUES	IMPORT REBUT		IMPORT REINTEGRABLE	IMPORT NO REINTEGRABLE	QUANTITAT IMPUTADA A RESULTATS	
	EXERCICI 2021	EXERCICIS ANTERIORS			EXERCICI 2021	EXERCICIS ANTERIORS
120210004690 - SUBVENCIÓ ADHESIÓ PISOS SOCIALS	16.200,00	0,00	0,00	16.200,00	0,00	
120210004692 - FINANÇAMENT DE L'ÀMBIT DE BENESTAR	45.119,36	0,00	0,00	45.119,36	0,00	
120210004699 - PROTOCOL COVID ORGANITZACIÓ	770,00	0,00	0,00	770,00	0,00	
120210004781 - LA INTEL·LIGÈNCIA EMOCIONAL TOBRE LES	855,00	0,00	0,00	855,00	0,00	
120210006447 - COMPENSACIÓ CENTRES CONCERTATS - EXERCICI	30.321,45	0,00	0,00	30.321,45	0,00	
120210006474 - subvenció per prestació de servei de transport públic per reducció	18.567,01	0,00	0,00	18.567,01	0,00	
120210006572 - PROGRAMA INSERCIO I FORMACIO PTT -	9.586,45	0,00	0,00	9.586,45	0,00	
120210006573 - PROGRAMA INSERCIO I FORMACIO PTT -	15.516,99	0,00	0,00	15.516,99	0,00	
120210006608 - PROJECTES DE PLANIFICACIÓ DIGITAL	5.770,00	0,00	0,00	5.770,00	0,00	



TRANSFERÈNCIES I SUBVENCIIONS REBUDES

EXERCICI 2021

CARACTERISTIQUES	IMPORT REBUT		IMPORT REINTEGRABLE	IMPORT NO REINTEGRABLE	QUANTITAT IMPUTADA A RESULTATS	
	EXERCICI 2021	EXERCICIS ANTERIORS			EXERCICI 2021	EXERCICIS ANTERIORS
120210007159 - FONDS COOPERACIO LOCAL - PARTICIPACIO	66.518,32	0,00	0,00	66.518,32	66.518,32	0,00
120210007164 - PLA DE MILLORES TPU 2020	8.906,22	0,00	0,00	8.906,22	8.906,22	0,00
120210007168 - ESCOLA DE MUSICA - 21/Y/305314 - ABSIS 2021/2213	8.784,39	0,00	0,00	8.784,39	8.784,39	0,00
120210007169 - AULA FORMACIO PERSONES ADULTES - 21/Y/305327 -	5.880,64	0,00	0,00	5.880,64	5.880,64	0,00
120210007173 - AUDIOGIMCANA FAMILIAR - 21/Y/308760 - 23021/2366	2.000,00	0,00	0,00	2.000,00	2.000,00	0,00
120210007176 - MARQUETING DIRECTE PROMOCIO NEGOCI	360,00	0,00	0,00	360,00	360,00	0,00
120210007195 - LLAR D'INFANTS 2021	132.625,00	0,00	0,00	132.625,00	132.625,00	0,00
120210007215 - SUBVENCIO PERA L'INVENTARI I	3.656,80	0,00	0,00	3.656,80	3.656,80	0,00
120210007279 - ACTIVITATS CULTURALS CICLE FESTIU -	2.456,00	0,00	0,00	2.456,00	2.456,00	0,00



TRANSFERÈNCIES I SUBVENCIIONS REBUDES

EXERCICI 2021

CARACTERÍSTIQUES	IMPORT REBUT		IMPORT REINTEGRABLE	IMPORT NO REINTEGRABLE	QUANTITAT IMPUTADA A RESULTATS	
	EXERCICI 2021	EXERCICIS ANTERIORS			EXERCICI 2021	EXERCICIS ANTERIORS
120210007282 - RECULL D'ACTIVITATS AL TEIXIT EMPRESARIAL -	1.113,75	0,00	0,00	1.113,75	1.113,75	0,00
120210007309 - INGRES ELECIONS	25,49	0,00	0,00	25,49	25,49	0,00
120210007906 - LES PORS QUE ENS BLOQUEGEN - 21/Y/299818 - ABSIS	900,00	0,00	0,00	900,00	900,00	0,00
120210007908 - 1R PAGAMENT AJUTS URGÈNCIES SOCIALS	1.202,14	0,00	0,00	1.202,14	1.202,14	0,00
120210007910 - 1R PAGAMENT SERVEIS ATENCIU DIURNA SIS SSM	26.555,87	0,00	0,00	26.555,87	26.555,87	0,00
120210007912 - 1R PAGAMENT SAD DEPENDENCIA CCM	14.790,84	0,00	0,00	14.790,84	14.790,84	0,00
120210007913 - URGÈNCIES SOCIALS I POBRESA ENERGÈTICA	3.833,13	0,00	0,00	3.833,13	3.833,13	0,00
120210007914 - URGÈNCIA SOCIAL I POBRESA 2019 - CCM 1074/2019	216,56	0,00	0,00	216,56	216,56	0,00
120210007915 - 2N PAGAMENT PROFESSIONALS EBAS	22.684,39	0,00	0,00	22.684,39	22.684,39	0,00



TRANSFERÈNCIES I SUBVENCIONS REBUDES

EXERCICI 2021

CARACTERÍSTIQUES	IMPORT REBUT		IMPORT REINTEGRABLE	IMPORT NO REINTEGRABLE	QUANTITAT IMPUTADA A RESULTATS	
	EXERCICI 2021	EXERCICIS ANTERIORS			EXERCICI 2021	EXERCICIS ANTERIORS
120210007916 - 2N PAGAMENT FITXA 2.01 SIS CENTRE OBERT	3.013,86	0,00	0,00	3.013,86	3.013,86	0,00
120210008007 - ACTUACIONS DINFORMACIO I	6.000,00	0,00	0,00	6.000,00	6.000,00	0,00
120210008692 - PRESTEC ICF CAMP DE FUTBOL	8.248,82	0,00	0,00	8.248,82	8.248,82	0,00
120210008845 - SUBVENCIO OMIC OCIC 2021 - 21/Y/307880 - ABSIS	8.700,00	0,00	0,00	8.700,00	8.700,00	0,00
120210008867 - CI 20% PROGRAMES ESTRATEGICS OSICS -	920,00	0,00	0,00	920,00	0,00	920,00
120210008869 - RECURS DACTIVITATS DE SUPORT AL TEIXIT EMPRESARIAL -	660,00	0,00	0,00	660,00	660,00	0,00
120210009147 - SERVEI ATENCIO DOMILIARIA SAD SOCIAL - SAD COVID	25.533,67	0,00	0,00	25.533,67	25.533,67	0,00
120210009148 - SERVEIS ATENCIO DIURNA - SAD -	6.638,97	0,00	0,00	6.638,97	6.638,97	0,00
120210009536 - PAGAMENT 30% CONVENI AJUNTAMENT	419,23	0,00	0,00	419,23	419,23	0,00



TRANSFERÈNCIES I SUBVENCIIONS REBUDES

EXERCICI 2021

CARACTERÍSTIQUES	IMPORT REBUT		IMPORT REINTEGRABLE	IMPORT NO REINTEGRABLE	QUANTITAT IMPUTADA A RESULTATS	
	EXERCICI 2021	EXERCICIS ANTERIORS			EXERCICI 2021	EXERCICIS ANTERIORS
120210009538 - PRIMER PAGAMENT 2021 30% - URGÈNCIES SOCIALS	536,46	0,00	0,00	536,46	536,46	0,00
120210009540 - EQUIPS BÀSICS ATENCIÓ SOCIAL 2021 - BESTRETES	72.654,87	0,00	0,00	72.654,87	72.654,87	0,00
120210009542 - CENTRES OBERTS - SIS PROGRAMES - BESTRETA	16.597,42	0,00	0,00	16.597,42	16.597,42	0,00
120210009544 - CONVENIS AJUNTAMENT SAD SOCIAL - BESTRETA 50%	14.513,33	0,00	0,00	14.513,33	14.513,33	0,00
120210009545 - SAD SOCIAL 2019	26.561,04	0,00	0,00	26.561,04	26.561,04	0,00
120210009546 - CONVENIS AJUNTAMENT SAD 2019	15.425,13	0,00	0,00	15.425,13	15.425,13	0,00
120210009549 - PROFESSIONALS EBAS	73.073,94	0,00	0,00	73.073,94	73.073,94	0,00
120210009554 - FONNS EXTRAORDINARI ADICIONAL 2021 PER ALS	140.088,10	0,00	0,00	140.088,10	140.088,10	0,00
120210009566 - PATRONATS DE LA XARXA MUSEUS LOCALS	1.272,99	0,00	0,00	1.272,99	1.272,99	0,00



TRANSFERÈNCIES I SUBVENCIIONS REBUDES

EXERCICI 2021

CARACTERÍSTIQUES	IMPORT REBUT		IMPORT REINTEGRABLE	IMPORT NO REINTEGRABLE	QUANTITAT IMPUTADA A RESULTATS	
	EXERCICI 2021	EXERCICIS ANTERIORS			EXERCICI 2021	EXERCICIS ANTERIORS
120210009684 - SAD DEPENDENCIA 1R PAGAMENT - BESTRETA	30.546,97	0,00	0,00	30.546,97	30.546,97	0,00
120210009626 - INDIRECTES RD 120210001962 - ABSIS	2.031,36	0,00	0,00	2.031,36	2.031,36	0,00
120210009633 - ESCOLA DE MUSICA CURS 2018-20019	16.111,72	0,00	0,00	16.111,72	16.111,72	0,00
120210009634 - ESCOLA DE MUSICA CURS 2019-2020	15.992,31	0,00	0,00	15.992,31	15.992,31	0,00
120210009638 - 20% RESTANT DE LA BESTRETA 120200008981 -	287,02	0,00	0,00	287,02	0,00	287,02
120210009719 - SUBVENCIO GENE MUSEU CONCEPTE	1.000,00	0,00	0,00	1.000,00	1.000,00	0,00
2021/1/DONAMUSEU1 DONACIO MOSAIX ARMAND OLIVE AL	0,00	0,00	0,00	3.000,00	44,38	0,00
2021 - REHABILITACIO DE LEDIFICI DE LES CLARISSES PER AL SEU	64.000,00	0,00	64.000,00	0,00	0,00	0,00
2020 - REHABILITACIO DE LEDIFICI DE LES CLARISSES PER AL SEU	72.000,00	0,00	72.000,00	0,00	0,00	0,00



TRANSFERÈNCIES I SUBVENCIONS REBUDES

EXERCICI 2021

CARACTERÍSTIQUES	IMPORT REBUT		IMPORT REINTEGRABLE	IMPORT NO REINTEGRABLE	QUANTITAT IMPUTADA A RESULTATS	
	EXERCICI 2021	EXERCICIS ANTERIORS			EXERCICI 2021	EXERCICIS ANTERIORS
PLASN DE CONTINGENCIA EN SALUT PUBLICA LOCAL PERA	2.972,00	0,00	2.972,00	0,00	0,00	0,00
2021-ACOM-SPOO-00081 - ABSIS 2021/4728	4.725,38	0,00	4.725,38	0,00	0,00	0,00
PACTE DESTATAT CONTRA LA VIOLÈNCIA DE GÈNERE	14.970,56	0,00	14.970,56	0,00	0,00	0,00
SERVEI INTERMEDIACIÓ EN DEUTES DE L'HABITATGE SIDH -	0,00	0,00	0,00	10.125,00	10.125,00	0,00
PROGRAMES ESPORTIUS I ACIVITATS ARENYS DE MAR - 21/Y/301841 - ABSIS	0,00	0,00	0,00	6.501,67	6.501,67	0,00
REFORÇ EXTRAORDINARI DEL SIDH - ABSIS 2021/2520 -	0,00	0,00	0,00	5.456,68	5.456,68	0,00
REACTIVACIÓ DE SERVEIS ALS EQUIPAMENTS	0,00	0,00	0,00	9.242,74	9.242,74	0,00
MUSEU ARENYS DE MAR PROJECTE PLA DIRECTOR DEL MUSEU -	0,00	0,00	0,00	1.325,80	1.325,80	0,00
PROJECTE RETORN AL FUTURI ELS RECURSOS NATURALS EN UN MON	0,00	0,00	0,00	2.826,00	2.826,00	0,00



TRANSFERÈNCIES I SUBVENCIIONS REBUDES

EXERCICI 2021

CARACTERÍSTIQUES	IMPORT REBUT		IMPORT REINTEGRABLE	IMPORT NO REINTEGRABLE	QUANTITAT IMPUTADA A RESULTATS	
	EXERCICI 2021	EXERCICIS ANTERIORS			EXERCICI 2021	EXERCICIS ANTERIORS
FINANÇAMENT S. SOCIALS BASICS - 21/Y/298841 - ABSIS	0,00	0,00	0,00	22.795,63	22.795,63	0,00
FINANÇAMENT DE PROGRAMES COMPLEMENTARIS.	0,00	0,00	0,00	21.493,07	21.493,07	0,00
Ampliació cementiri Generalitat	0,00	68.985,68	0,00	68.985,68	1.723,33	8.676,53
Ampliació cementiri Diputació	0,00	31.641,28	0,00	31.641,28	790,43	3.979,62
Reposició clavagueram Cassa Generalitat	0,00	58.198,32	0,00	58.198,32	7.122,15	37.049,95
Reposició clavagueram Cassa Diputació	0,00	46.558,65	0,00	46.558,65	5.697,72	29.639,96
Enllumenat públic Generalitat	0,00	112.942,72	0,00	112.942,72	16.604,42	96.343,16
Enllumenat públic Diputació	0,00	71.845,38	0,00	71.845,38	10.562,44	61.286,03
Entorn cementiri Generalitat	0,00	49.853,22	0,00	49.853,22	1.205,58	6.056,01



TRANSFERÈNCIES I SUBVENCIONS REBUDES

EXERCICI 2021

CARACTERÍSTIQUES	IMPORT REBUT		IMPORT REINTEGRABLE	IMPORT NO REINTEGRABLE	QUANTITAT IMPUTADA A RESULTATS	
	EXERCICI 2021	EXERCICIS ANTERIORS			EXERCICI 2021	EXERCICIS ANTERIORS
Entorn cementiri Diputació	0,00	107.616,86	0,00	107.616,86	2.602,45	13.072,96
Reforma pavelló Ministeri	0,00	1.226.067,89	0,00	1.226.067,89	27.630,10	139.133,19
Escola bressol Generalitat	0,00	910.587,98	0,00	910.587,98	19.784,70	98.923,51
Llei de barris Sant Elm Generalitat	0,00	117.449,98	0,00	117.449,98	13.961,55	72.103,39
Condicionament Riera Generalitat	0,00	295.345,29	0,00	295.345,29	11.005,90	82.271,11
Condicionament Riera Diputació	0,00	188.996,80	0,00	188.996,80	7.042,88	52.646,77
Clavagueram Cassà Ministeri	0,00	441.051,50	0,00	441.051,50	48.391,08	241.955,43
Reforma pavelló 2a fase Diputació	0,00	302.628,99	0,00	302.628,99	6.709,66	33.804,12
Climatització centre cultural Calsay Ministeri	0,00	334.421,78	0,00	334.421,78	7.287,74	36.952,77
Instal·lació elèctrica CEIP Maragall Ministeri	0,00	104.208,60	0,00	104.208,60	2.313,87	11.611,59



TRANSFERÈNCIES I SUBVENCIIONS REBUDES

EXERCICI 2021

CARACTERÍSTIQUES	IMPORT REBUT		IMPORT REINTEGRABLE	IMPORT NO REINTEGRABLE	QUANTITAT IMPUTADA A RESULTATS	
	EXERCICI 2021	EXERCICIS ANTERIORS			EXERCICI 2021	EXERCICIS ANTERIORS
Millora instal·lacions geràtric Ministeri	0,00	120.044,46	0,00	120.044,46	2.666,75	13.374,10
Xarxa de telecomunicacions en el casc antic Ministeri	0,00	308.812,65	0,00	308.812,65	27.964,08	253.357,97
TOTAL	5.301.877,02	10.835.219,75	191.856,98	16.028.806,43	5.605.489,56	2.833.549,99

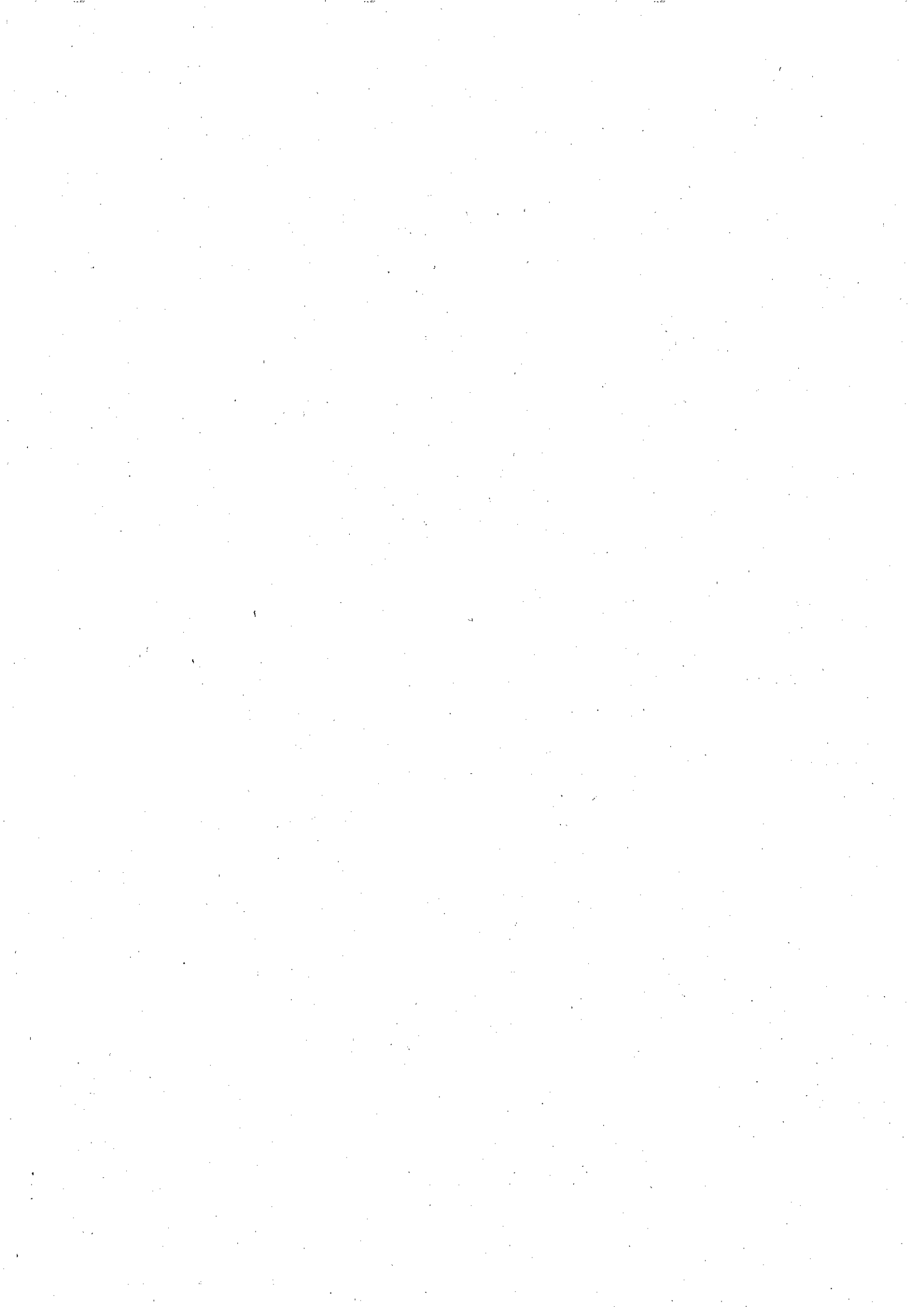



TRANSFERÈNCIES I SUBVENCIIONS CONCEDIDES

CARACTERISTIQUES	NIF DEL PERCEPTOR	DENOMINACIÓ DEL PERCEPTOR	IMPORT	FINALITAT	REINTEGRAMENTS
EPE RÀDIO ARENYS DE MAR - TRANSFERÈNCIA CORRENT EXERCICI 2021	****0022**		252.000,00	Varios	0,00
AJUDA SOCIAL	****3482**		108,00	Varios	0,00
AJUDA SOCIAL	****7071**		49,50	Varios	0,00
AJUDA SOCIAL	****1604**		101,70	Varios	0,00
AJUDA SOCIAL	****4876**		176,62	Varios	0,00
AJUDA SOCIAL	****1998**		80,00	Varios	0,00
AJUDA SOCIAL	****5116**		250,74	Varios	0,00
AJUDA SOCIAL	****7790**		85,00	Varios	0,00
AJUDA SOCIAL	****5340**		85,00	Varios	0,00
AJUDA SOCIAL	****8244**		153,00	Varios	0,00
AJUDA SOCIAL	****3482**		34,00	Varios	0,00



TRANSFERÈNCIES I SUBVENCIIONS CONCEDIDES

CARACTERÍSTIQUES	NIF DEL PERCEPTOR	DENOMINACIÓ DEL PERCEPTOR	IMPORT	FINALITAT	REINTEGRAMENTS
AJUDA SOCIAL	***3171**		68,00	Varios	0,00
AJUDA SOCIAL	***4206**		102,00	Varios	0,00
AJUDA SOCIAL	***4879**		301,84	Varios	0,00
AJUDA SOCIAL	***1767**		620,00	Varios	0,00
AJUDA SOCIAL	***9006**		425,73	Varios	0,00
AJUDA SOCIAL	***9006**		36,19	Varios	0,00
AJUDA SOCIAL	***1108**		790,57	Varios	0,00
AJUDA SOCIAL	***8227**		600,00	Varios	0,00
AJUDA SOCIAL	***1511**		672,00	Varios	0,00
AJUDA SOCIAL	***1767**		316,00	Varios	0,00
AJUDA SOCIAL	***6838**		889,50	Varios	0,00



TRANSFERÈNCIES I SUBVENCIIONS CONCEDIDES

CARACTERÍSTIQUES	NIF DEL PERCEPTOR	DENOMINACIÓ DEL PERCEPTOR	IMPORT	FINALITAT	REINTEGRAMENTS
AJUDA SOCIAL	***5131**		1.177,89	Varios	0,00
AJUDA SOCIAL	***6838**		106,92	Varios	0,00
AJUDA SOCIAL	***1604**		214,70	Varios	0,00
AJUDA SOCIAL	***9389**		35,64	Varios	0,00
AJUDA SOCIAL	***3618**		211,00	Varios	0,00
AJUDA SOCIAL	***3937**		27,72	Varios	0,00
AJUDA SOCIAL	***4400**		35,64	Varios	0,00
AJUDA SOCIAL	***8427**		35,64	Varios	0,00
AJUDA SOCIAL	***7523**		35,64	Varios	0,00
AJUDA SOCIAL	***7923**		71,28	Varios	0,00
AJUDA SOCIAL	***1286**		27,72	Varios	0,00



TRANSFERÈNCIES I SUBVENCIONS CONCEDIDES

Data obtenció 14/06/2022
Pàg. 4
EXERCICI 2021

CARACTERÍSTIQUES	NIF DEL PERCEPTOR	DENOMINACIÓ DEL PERCEPTOR	IMPORT	FINALITAT	REINTEGRAMENTS
AJUDA SOCIAL	***4662**		63,36	Varios	0,00
AJUDA SOCIAL	**9046**		357,00	Varios	0,00
AJUDA SOCIAL	****2623**		248,00	Varios	0,00
AJUDA SOCIAL	***8301**		35,64	Varios	0,00
AJUDA SOCIAL	***5340**		63,36	Varios	0,00
AJUDA SOCIAL	***3264**		120,00	Varios	0,00
AJUDA SOCIAL	***4357**		300,00	Varios	0,00
AJUDA SOCIAL	***3264**		300,00	Varios	0,00
AJUDA SOCIAL	***3626**		970,00	Varios	0,00
AJUDA SOCIAL	***8686**		819,44	Varios	0,00
AJUDA SOCIAL	***9296**		1.022,00	Varios	0,00



TRANSFERÈNCIES I SUBVENCIONS CONCEDIDES

CARACTERÍSTIQUES	NIF DEL PERCEPTOR	DENOMINACIÓ DEL PERCEPTOR	IMPORT	FINALITAT	REINTEGRAMENTS
AJUDA SOCIAL	***5599**		99,76	Varios	0,00
AJUDA SOCIAL	***1767**		161,91	Varios	0,00
AJUDA SOCIAL	***5599**		196,40	Varios	0,00
AJUDA SOCIAL	***3264**		160,00	Varios	0,00
AJUDA SOCIAL	***0867**		53,00	Varios	0,00
AJUDA SOCIAL	***3264**		31,70	Varios	0,00
AJUDA SOCIAL	***5131**		237,50	Varios	0,00
AJUDA SOCIAL	***5312**		676,90	Varios	0,00
AJUDA SOCIAL	***5312**		123,10	Varios	0,00
AJUDA SOCIAL	***6078**		27,72	Varios	0,00
AJUDA SOCIAL	***1329**		35,64	Varios	0,00



TRANSFERÈNCIES I SUBVENCIIONS CONCEDIDES

CARACTERISTIQUES	NIF DEL PERCEPTOR	DENOMINACIÓ DEL PERCEPTOR	IMPORT	FINALITAT	REINTEGRAMENTS
AJUDA SOCIAL	***4109**		35,64	Varios	0,00
AJUDA SOCIAL	***7620**		71,28	Varios	0,00
AJUDA SOCIAL	***9524**		35,64	Varios	0,00
AJUDA SOCIAL	***6980**		27,72	Varios	0,00
AJUDA SOCIAL	***5312**		1.029,60	Varios	0,00
AJUDA SOCIAL	***6424**		147,55	Varios	0,00
AJUDA SOCIAL	***1767**		182,55	Varios	0,00
AJUDA SOCIAL	***8951**		360,00	Varios	0,00
AJUDA SOCIAL	***2122**		800,00	Varios	0,00
AJUDA SOCIAL	***1604**		231,65	Varios	0,00
AJUDA SOCIAL	***0307**		1.350,00	Varios	0,00



TRANSFERÈNCIES I SUBVENCIIONS CONCEDIDES

CARACTERÍSTIQUES	NIF DEL PERCEPTOR	DENOMINACIÓ DEL PERCEPTOR	IMPORT	FINALITAT	REINTEGRAMENTS
AJUDA SOCIAL	***4109**		194,56	Varios	0,00
AJUDA SOCIAL	***0720**		165,00	Varios	0,00
AJUDA SOCIAL	***5340**		330,00	Varios	0,00
AJUDA SOCIAL	***6838**		495,00	Varios	0,00
AJUDA SOCIAL	***7923**		520,00	Varios	0,00
AJUDA SOCIAL	***4109**		165,00	Varios	0,00
AJUDA SOCIAL	***9196**		152,00	Varios	0,00
AJUDA SOCIAL	***1649**		49,50	Varios	0,00
AJUDA SOCIAL	***0544**		180,00	Varios	0,00
AJUDA SOCIAL	***8205**		284,00	Varios	0,00
AJUDA SOCIAL	***4400**		99,00	Varios	0,00



TRANSFERÈNCIES I SUBVENCIIONS CONCEDIDES

CARACTERISTIQUES	NIF DEL PERCEPTOR	DENOMINACIÓ DEL PERCEPTOR	IMPORT	FINALITAT	REINTEGRAMENTS
AJUDA SOCIAL	***7977**		284,00	Varios	0,00
AJUDA SOCIAL	***5051**		330,00	Varios	0,00
AJUDA SOCIAL	***8026**		114,00	Varios	0,00
AJUDA SOCIAL	***6921**		132,00	Varios	0,00
AJUDA SOCIAL	***6718**		330,00	Varios	0,00
AJUDA SOCIAL	***0920**		95,00	Varios	0,00
AJUDA SOCIAL	***0191**		285,00	Varios	0,00
AJUDA SOCIAL	***1604**		101,70	Varios	0,00
AJUDA SOCIAL	***4876**		450,00	Varios	0,00
AJUDA SOCIAL	***9513**		150,00	Varios	0,00
AJUDA SOCIAL	***2781**		63,00	Varios	0,00



TRANSFERÈNCIES I SUBVENCIIONS CONCEDIDES

CARACTERÍSTIQUES	NIF DEL PERCEPTOR	DENOMINACIÓ DEL PERCEPTOR	IMPORT	FINALITAT	REINTEGRAMENTS
AJUDA SOCIAL	***7832**		89,10	Varios	0,00
AJUDA SOCIAL	***9167**		150,00	Varios	0,00
AJUDA SOCIAL	***2515**		72,00	Varios	0,00
AMPA SINERA CONCURRENCIA ESPORTS	***9869**	A.M.P.A. CEIP SINERA ARENYS DE MAR	371,37	Varios	0,00
AOC.97479912 QUOTA DE SOCI 2021 FONTS CATALÀ DE COOPERACIÓ AL DESENVOLUPAMENT	****1258**	FONS CATALA DE COOPERACIO AL DESENVOLUPAMENT	2.500,00	Varios	0,00
APORTACIO ECONOMICA PER LA PARTICIPACIÓ A LA 37ª MOSTRA LITERARIA DEL MARESME 2020 -	***0000**	CONSELL COMARCAL DEL MARESME	600,00	Varios	0,00
APORTACIÓ ECONÒMICA PER LA DELEGACIÓ COMPETÈNCIA SERVEI DEIXALLERIA	***0070**	AJUNTAMENT D'ARENYS DE MUNT	82.111,57	Varios	0,00
APORTACIÓ ORDINÀRIA A LA XARXA DE MUNICIPIS INDIANS 2021	***0173**	ASSOCIACIO CULTURAL XARXA DE MUNICIPIS INDIANS	3.000,00	Varios	0,00
APORTACIÓ PER LA DELEGACIÓ DE COMPETÈNCIES SERVEI DE RECOLLIDA I TRANSPORT DE CENTRE EXCUR - SUBVENCIÓ CONCURRENCIA ESPORTS	***0000**	CONSELL COMARCAL DEL MARESME	1.202.805,46	Varios	0,00
	***2577**	CENTRE EXCURSIONISTA ARENYS DE MAR	460,50	Varios	0,00
CLUB BASQUET-SUBVENCIÓ CONCURRENCIA ESPORTS	***5563**	CLUB ARENYS BASQUET	2.623,73	Varios	0,00



TRANSFERÈNCIES I SUBVENCIIONS CONCEDIDES

Data obtenció 14/06/2022
Pag. 10
EXERCICI 2021

CARACTERÍSTIQUES	NIF DEL PERCEPTOR	DENOMINACIÓ DEL PERCEPTOR	IMPORT	FINALITAT	REINTEGRAMENTS
CLUB VOLEI ARENYS-SUBVENCIÓ CONCURRÈNCIA ESPORTS	***2006**	CLUB VOLEIBOL ARENYS	2.911,55	Varios	0,00
CMM- LIQUIDACIÓ DEFINITIVA APORTACIONS MUN. A LES FINANCES CMM EXERCICI 2020	***0000**	CONSELL COMARCAL DEL MARESME	27.368,98	Varios	0,00
LA CONXORXA SUBVENCIÓ CONCURRÈNCIA ESPORTS	***3201**	ASSOCIACIO TIR AMB ARC LA CONXORXA	545,91	Varios	0,00
QUOTA 2021 ASSOCIACIÓ DE MUNICIPIS PER LA INDEPENDÈNCIA	***7399**	ASSOCIACIO DE MUNICIPIS PER LA INDEPENDÈNCIA - AMI -	1.115,50	Varios	0,00
QUOTA 2021 CONSORCI DE PROMOCIÓ TURÍSTICA COSTA DEL MARESME - TURISME	***0189**	CONSORCI DE PROMOCIÓ TURÍSTICA COSTA DEL MARESME	4.198,74	Varios	0,00
QUOTA 2021 LOCALRET - COMUNICACIÓ	***0004**	LOCALRET, CONSORCI LOCAL DESENVOL. XARXES TELECOM. I N. TEC.	1.845,79	Varios	0,00
QUOTA ASSOCIAT ESPAIS ESCRITS 2021: Salvador Espriu. Centre de Documentació i Estudi Salvador Espriu	***8908**	ESPAIS ESCRITS -XARXA DEL PATRIMONI LITERARI CATALA-	157,50	Varios	0,00
QUOTA D'ASSOCIAT A L'ASSOCIACIÓ CATALANA DE MUNICIPIS I COMARQUES 2021	***4360**	ASSOCIACIO CATALANA DE MUNICIPIS I COMARQUES	2.978,00	Varios	0,00
QUOTA D'ASSOCIAT A LA FEDERACIÓ DE MUNICIPIS DE CATALUNYA 2021	***7977**	FEDERACIO DE MUNICIPIS DE CATALUNYA	2.644,60	Varios	0,00
SUBVENCIÓ CONCURRÈNCIA ESPORTS	***5667**	CLUB PATINATGE ARTÍSTIC ARENYS DE MAR	1.609,89	Varios	0,00
SUBVENCIÓ CONCURRÈNCIA ESPORTS	***7624**	CLUB DE REM ARENYS	668,47	Varios	0,00



TRANSFERÈNCIES I SUBVENCIIONS CONCEDIDES

CARACTERÍSTIQUES	NIF DEL PERCEPTOR	DENOMINACIÓ DEL PERCEPTOR	IMPORT	FINALITAT	REINTEGRAMENTS
SUBVENCIÓ CONCURRÈNCIA CULTURA 2021	***1415**	AULA D'EXTENSIÓ UNIVERSITARIA D'ARENYS	7.500,00	Varios	0,00
SUBVENCIÓ CONCURRÈNCIA CULTURA COL·LECTIU ESBARZER	***4176**	COL·LECTIU L'ESBARZER (PLATAFORMA PER LA LLENGUA)	1.703,00	Varios	0,00
SUBVENCIÓ CONCURRÈNCIA CULTURA SOCIETAT CORAL L'ESPERANÇA	***3767**	SOCIETAT CORAL L'ESPERANÇA	1.000,00	Varios	0,00
SUBVENCIÓ CONCURRÈNCIA ESCOLA JOAN MARAGALL ESPORTS	***7136**	A.M.P.A. ESCOLA JOAN MARAGALL ARENYS DE MAR	371,37	Varios	0,00
SUBVENCIÓ CONCURRÈNCIA ESPORTS	***2277**	CLUB DE PESCA MAR SPORT	2.861,41	Varios	0,00
SUBVENCIÓ CONCURRÈNCIA ESPORTS	***7425**	SINERA UNITED FC	4.000,00	Varios	0,00
SUBVENCIÓ CONCURRÈNCIA ESPORTS	***3015**	CLUB TRIATLO ARENYS	573,77	Varios	0,00
SUBVENCIÓ CONCURRÈNCIA ESPORTS	***1032**	CLUB VOLEI PAPI	467,93	Varios	0,00
SUBVENCIÓ CONCURRÈNCIA ESPORTS	***7233**	CLUB HOQUEI ARENYS DE MAR	1.728,73	Varios	0,00
SUBVENCIÓ CONCURRÈNCIA ESPORTS	***6236**	CLUB VOLEI PLATJA ARENYS	1.280,33	Varios	0,00
SUBVENCIÓ CONCURRÈNCIA ESPORTS	***1187**	C.E. FUTSAL ARENYS DE MAR	1.121,54	Varios	0,00



TRANSFERÈNCIES I SUBVENCIIONS CONCEDIDES

Data obtenció 14/06/2022
Pag. 12
EXERCICI 2021

CARACTERISTIQUES	NIF DEL PERCEPTOR	DENOMINACIÓ DEL PERCEPTOR	IMPORT	FINALITAT	REINTEGRAMENTS
SUBVENCIÓ CONCURRÈNCIA ESPORTS	***3896**	PENYA APA ANEM-HI	1.000,00	Varios	0,00
SUBVENCIÓ CONCURRÈNCIA ESPORTS	***2865**	CLUB DE FUTBOL ARENYS DE MAR	1.196,81	Varios	0,00
SUBVENCIÓ CONCURRÈNCIA ESPORTS FUNDACIÓ ESPORTIVA	***1830**	FUNDACIJO ESPORTIVA D'ARENYS DE MAR	967,42	Varios	0,00
SUBVENCIÓ NOMINATIVA AMPA MARAGALL	***7136**	A.M.P.A. ESCOLA JOAN MARAGALL ARENYS DE MAR	5.300,00	Varios	0,00
SUBVENCIÓ NOMINATIVA AMPA TRES TURONS 2021 220210019895	***5603**	INSTITUT TRES TURONS	1.400,00	Varios	0,00
SUBVENCIÓ SERVEI TRANSPORT REGULAR D'ARENYS DE MAR EXERCICI 2021	***4052**	BARCELONA BUS, S.L.	21.111,70	Varios	0,00
Subvencions: 2020/2020/1/652603/001/ V66687351/APORTACION GRUPOS POLITICOS MUNICIPALES 2020	***6873**	ERC-MES ARENYS DE MAR	1.433,19	Varios	0,00
Subvencions: 2020/2020/1/652603/001/ V66692443/APORTACION GRUPOS POLITICOS MUNICIPALES 2020	***6924**	CUP ARENYS DE MAR	1.127,19	Varios	0,00
Subvencions: 2020/2020/1/652603/001/ V67477067/APORTACION GRUPOS POLITICOS MUNICIPALES 2020	***4770**	GRUP MUNICIPAL ARENYS EN COMU	1.050,69	Varios	0,00
Subvencions: 2020/2020/1/652603/001/ V67502401/APORTACION GRUPOS POLITICOS MUNICIPALES 2020	***5024**	GRUP MUNICIPAL SOCIALISTES DE CATALUNYA	1.127,19	Varios	0,00
Subvencions: 2020/2020/1/652603/001/ V67511949/APORTACION GRUPOS POLITICOS MUNICIPALES 2020	***5119**	GM DE JUNTS PER ARENYS JUNTS PER CATALUNYA	1.433,19	Varios	0,00



TRANSFERÈNCIES I SUBVENCIONS CONCEDIDES

CARACTERÍSTIQUES	NIF DEL PERCEPTOR	DENOMINACIÓ DEL PERCEPTOR	IMPORT	FINALITAT	REINTEGRAMENTS
Subvencions: 2020/2020/3/652601/001/ R1700016G/ AMPLIACIO SUBVENCIO NOMINATIVA CARTAS 2020	***0001**	CARTAS DIOCESANA DE GIRONA	2.500,00	Varios	0,00
Subvencions: 2020/2020/3/652601/002/ G58342312/ NOMINATIVA 2020 AMPA ESCOLA LA PRESENTACIO	***3423**	A.P.A. DEL COL·LEGI DE LA PRESENTACIO D'ARENYS DE MAR	1.512,50	Varios	0,00
Subvencions: 2020/2020/3/652601/003/ G63986962/ NOMINATIVA 2020 AMPA ESCOLA SINERA	***9869**	A.M.P.A. CEIP SINERA ARENYS DE MAR	3.300,00	Varios	0,00
Subvencions: 2020/2020/3/652601/005/ G59713651/ NOMINATIVA 2020 AMPA JOAN MARAGALL	***7136**	A.M.P.A. ESCOLA JOAN MARAGALL ARENYS DE MAR	5.300,00	Varios	0,00
Subvencions: 2020/2020/3/652601/006/ Q5856036H/ NOMINATIVA 2020 AMPA 3 TURONS	***5603**	INSTITUT TRES TURONS	789,00	Varios	0,00
Subvencions: 2020/2020/3/652601/007/ G62607379/ NOMINATIVA DEFENSA DELS ANIMALS D'ARENYS 2020	***6073**	DEFENSA DELS ANIMALS D'ARENYS	1.500,00	Varios	0,00
Subvencions: 2020/2020/3/652601/008/ G62287594/ SUBVENCIO NOMINATIVA ADF 2020	***2875**	ADF SERRALADA DEL MONTALT	3.000,00	Varios	0,00
Subvencions: 2020/2020/3/652601/009/ Q5855060/ NOMINATIVA VELA MARAGALL 2020	***5506**	ESCOLA JOAN MARAGALL	854,55	Varios	0,00
Subvencions: 2020/2020/3/652601/010/ Q0801338E/ NOMINATIVA VELA SINERA 2020	***0133**	CEIP SINERA	675,00	Varios	0,00
Subvencions: 2020/2020/3/652601/011/ R0800776G/ NOMINATIVA VELA LA PRESENTACIO 2020	***0077**	CONG. CONC. MISIONERAS DE LA ENSENANZA (COL. PRESENTACIO)	363,15	Varios	0,00
Subvencions: 2020/2020/3/652601/012/ SUBVENCIO NOMINATIVA MINYONS 2020	***9319**	MEGSJ.C-AEIG FLOS I CALCAT -MINYONS ESCOLTES I GUES DE CATALUNYA-	1.250,00	Varios	0,00



TRANSFERÈNCIES I SUBVENCIIONS CONCEDIDES

CARACTERÍSTIQUES	NIF DEL PERCEPTOR	DENOMINACIO DEL PERCEPTOR	IMPORT	FINALITAT	REINTEGRAMENTS
Subvencions: 2020/2020/3/652601/013/ SUBVENCIO NOMINATIVA ASSOCIACIO GENT GRAN 2020	***1745**	ASSOCIACIO DE GENT GRAN, L'ESPLAI	1.500,00	Varios	0,00
Subvencions: 2020/2020/3/652601/014/ SUBVENCIO NOMINATIVA VOCALIA DE JUBILATS 2020	***4774**	VOCALIA DE JUBILATS DE L'ASSOCIACIO DE VEINS D'ARENYS DE MAR	1.000,00	Varios	0,00
Subvencions: 2020/2020/3/652602/000/ G58376799/ SUBVENCIO PER LA GESTIO DEL TEATRE PRINCIPAL	***3767**	SOCIETAT CORAL L'ESPERANÇA	8.997,59	Varios	0,00
Subvencions: 2020/2020/3/652610/000/ G58220948/ CULTURA CONCURRENCIA COMPETITIVA 2020	***2209**	ATENEU ARENENC	3.854,80	Varios	0,00
Subvencions: 2020/2020/3/652610/000/ G58223256/ CULTURA CONCURRENCIA COMPETITIVA 2020	***2232**	CASAL DE JOVENTUT SERAFICA	2.154,80	Varios	0,00
Subvencions: 2020/2020/3/652610/000/ G58376799/ CULTURA CONCURRENCIA COMPETITIVA 2020	***3767**	SOCIETAT CORAL L'ESPERANÇA	1.708,00	Varios	0,00
Subvencions: 2020/2020/3/652610/000/ G60417631/ CULTURA CONCURRENCIA COMPETITIVA 2020	***4176**	COL. LECTIU L'ESBARZER (PLATAFORMA PER LA LENGUA)	2.053,00	Varios	0,00
Subvencions: 2020/2020/3/652610/000/ G63141519/ CULTURA CONCURRENCIA COMPETITIVA 2020	***1415**	AULA D'EXTENSIO UNIVERSITARIA D'ARENYS	2.500,00	Varios	0,00
Subvencions: 2020/2020/3/652610/000/ G65984338/ CULTURA CONCURRENCIA COMPETITIVA 2020	***9843**	ASSOCIACIO COR LAIXA	2.729,40	Varios	0,00
Subvencions: 2020/2020/3/652611/000/ CONVOCATORIA AJUTS ACCIO SOCIAL ENTITATS SENSE ANIM DE	***4658**	ASSOCIACIO TERRA I CEL	1.050,33	Varios	0,00
Subvencions: 2020/2020/3/652611/000/ Q2866001G/ CONVOCATORIA AJUTS ACCIO SOCIAL ENTITATS SENSE ANIM	***6600**	CREU ROJA -OFICINA COMARCAL MARESME CENTRE-	2.100,00	Varios	0,00



TRANSFERÈNCIES I SUBVENCIONS CONCEDIDES

CARACTERÍSTIQUES	NIF DEL PERCEPTOR	DENOMINACIÓ DEL PERCEPTOR	IMPORT	FINALITAT	REINTEGRAMENTS
Subvencions: 2020/2020/3/652611/000/ R1700016G/ CONVOCATORIA AJUTS ACCIO SOCIAL ENTITATS SENSE ANIM	***0001**	CARITAS DIOCESANA DE GIRONA	5.000,00	Varios	0,00
Subvencions: 2021/2021/3/652601/000/ V66687351/ APORTACIO GRUPS POLITICS MUNICIPALS 2021	***6873**	ERC-MES ARENYS DE MAR	5.732,76	Varios	0,00
Subvencions: 2021/2021/3/652601/000/ V66692443/ APORTACIO GRUPS POLITICS MUNICIPALS 2021	***6924**	CUP ARENYS DE MAR	4.508,76	Varios	0,00
Subvencions: 2021/2021/3/652601/000/ V67477067/ APORTACIO GRUPS POLITICS MUNICIPALS 2021	***4770**	GRUP MUNICIPAL ARENYS EN COMU	4.202,76	Varios	0,00
Subvencions: 2021/2021/3/652601/000/ V67502401/ APORTACIO GRUPS POLITICS MUNICIPALS 2021	***5024**	GRUP MUNICIPAL SOCIALISTES DE CATALUNYA	4.508,76	Varios	0,00
Subvencions: 2021/2021/3/652601/000/ V67511949/ APORTACIO GRUPS POLITICS MUNICIPALS 2021	***5119**	GM DE JUNTS PER ARENYS JUNTS PER CATALUNYA	5.732,76	Varios	0,00
Subvencions: 2021/2021/3/652601/001/ G58274911/ CONVENI UBICA TREN TURISTIC 2021	***2749**	UNIO DE BOTIGUERS I COMERCIANTS D'ARENYS DE MAR -UBICA-	10.037,50	Varios	0,00
Subvencions: 2021/2021/3/652601/002/ G08393753/ CONVENI CAMPIONAT VELA OPEN BIC 2018	***3937**	CLUB NAUTIC D'ARENYS DE MAR	10.000,00	Varios	0,00
Subvencions: 2021/2021/3/652602/000/ G68376799/ APORTACIO CONCESSIO GESTIO TEATRE PRINCIPAL 2021	***3767**	SOCIETAT CORAL L'ESPERANÇA	107.971,08	Varios	0,00
Subvencions: 2021/2021/3/652602/001/ R1700016G/ SUBVENCIÓ NOMINATIIVA CARITAS DIOCESADA	***0001**	CARITAS DIOCESANA DE GIRONA	22.500,00	Varios	0,00
Subvencions: 2021/2021/3/652604/000/ 383167250/ PRESTACIONS ECONOMIQUES DE CARACTER	***1672**		364,59	Varios	0,00



TRANSFERÈNCIES I SUBVENCIIONS CONCEDIDES

CARACTERÍSTIQUES	NIF DEL PERCEPTOR	DENOMINACIÓ DEL PERCEPTOR	IMPORT	FINALITAT	REINTEGRAMENTS
Subvencions: 2021/2021/3/652607/000/ 38144044Q/ CONVOCATORIA PER L'ADQUISICIO D'ORDINADORS	***4404**		300,00	Varios	0,00
Subvencions: 2021/2021/3/652607/000/ 38796533H/ CONVOCATORIA PER L'ADQUISICIO D'ORDINADORS	***9653**		300,00	Varios	0,00
Subvencions: 2021/2021/3/652607/000/ 38819883T/ CONVOCATORIA PER L'ADQUISICIO D'ORDINADORS	***1988**		300,00	Varios	0,00
Subvencions: 2021/2021/3/652607/000/ 38854400V/ CONVOCATORIA PER L'ADQUISICIO D'ORDINADORS	***5440**		300,00	Varios	0,00
Subvencions: 2021/2021/3/652607/000/ 39480248N/ CONVOCATORIA PER L'ADQUISICIO D'ORDINADORS	***8024**		300,00	Varios	0,00
Subvencions: 2021/2021/3/652607/000/ 39972060S/ CONVOCATORIA PER L'ADQUISICIO D'ORDINADORS	***7206**		300,00	Varios	0,00
Subvencions: 2021/2021/3/652607/000/ 39981737D/ CONVOCATORIA PER L'ADQUISICIO D'ORDINADORS	***8173**		300,00	Varios	0,00
Subvencions: 2021/2021/3/652607/000/ 39983940G/ CONVOCATORIA PER L'ADQUISICIO D'ORDINADORS	***8394**		600,00	Varios	0,00
Subvencions: 2021/2021/3/652607/000/ 39989730K/ CONVOCATORIA PER L'ADQUISICIO D'ORDINADORS	***8973**		300,00	Varios	0,00
Subvencions: 2021/2021/3/652607/000/ 47847645D/ CONVOCATORIA PER L'ADQUISICIO D'ORDINADORS	***4764**		300,00	Varios	0,00
Subvencions: 2021/2021/3/652607/000/ X6436485G/ CONVOCATORIA PER L'ADQUISICIO D'ORDINADORS	***3648**		600,00	Varios	0,00



TRANSFERÈNCIES I SUBVENCIIONS CONCEDIDES

CARACTERÍSTIQUES	NIF DEL PERCEPTOR	DENOMINACIÓ DEL PERCEPTOR	IMPORT	FINALITAT	REINTEGRAMENTS
Subvencions: 2021/2021/3/652607/000/ Y0484277A/ CONVOCATORIA PER L'ADQUISICIO D'ORDINADORS	***8427**		300,00	Varios	0,00
Subvencions: 2021/2021/3/652613/000/ 41007165M/ BEQUES ESCOLA DE MUSICA 2021	***0716**		256,65	Varios	0,00
Subvencions: 2021/2021/3/652613/000/ 54908500W/ BEQUES ESCOLA DE MUSICA 2021	***0850**		596,85	Varios	0,00
Subvencions: 2021/2021/3/652615/000/ 38079106F/ CONVOCATORIA PER A LA CONCESSIÓ DELS PREMIS PER A LA MUSICA 2021	***7910**		300,00	Varios	0,00
Subvencions: 2021/2021/3/652615/000/ 38766207Y/ CONVOCATORIA PER A LA CONCESSIÓ DELS PREMIS PEL 8è	***6620**		200,00	Varios	0,00
Subvencions: 2021/2021/3/652615/000/ 38849694A/ CONVOCATORIA PER A LA CONCESSIÓ DELS PREMIS PEL 8è	***4969**		200,00	Varios	0,00
Subvencions: 2021/2021/3/652615/000/ 77617158R/ CONVOCATORIA PER A LA CONCESSIÓ DELS PREMIS PEL 8è	***1715**		400,00	Varios	0,00
Subvencions: 2021/2021/3/652621/000/ 38869211Q/ CONVOCATORIA PER A LA CONCESSIÓ DE SUBVENCIIONS	***6921**		369,60	Varios	0,00
Subvencions: 2021/2021/3/652621/000/ 39985767Z/ CONVOCATORIA PER A LA CONCESSIÓ DE SUBVENCIIONS	***8576**		415,80	Varios	0,00
Subvencions: 2021/2021/3/652621/000/ 43027135T/ CONVOCATORIA PER A LA CONCESSIÓ DE SUBVENCIIONS	***2713**		302,00	Varios	0,00
Subvencions: 2021/2021/3/652621/000/ 43445062V/ CONVOCATORIA PER A LA CONCESSIÓ DE SUBVENCIIONS	***4506**		449,60	Varios	0,00



TRANSFERÈNCIES I SUBVENCIIONS CONCEDIDES

CARACTERÍSTIQUES	NIF DEL PERCEPTOR	DENOMINACIÓ DEL PERCEPTOR	IMPORT	FINALITAT	REINTEGRAMENTS
Subvencions: 2021/2021/3/652621/000/ 46063556F/ CONVOCATÒRIA PER A LA CONCESSIÓ DE SUBVENCIIONS	***6355**		445,50	Varios	0,00
Subvencions: 2021/2021/3/652621/000/ 77615851M/ CONVOCATÒRIA PER A LA CONCESSIÓ DE SUBVENCIIONS	***1585**		148,50	Varios	0,00
Subvencions: 2021/2021/3/652621/000/ Y7725999Z/ CONVOCATÒRIA PER A LA CONCESSIÓ DE SUBVENCIIONS	***2599**		162,90	Varios	0,00
Subvencions: 2021/2021/3/652623/000/ 24278310Q/ CONVOCATÒRIA 2021 PER A LA CONCESSIÓ D'AJUTS AL TEIXIT	***7831**		600,00	Varios	0,00
Subvencions: 2021/2021/3/652623/000/ 35017324P/ CONVOCATÒRIA 2021 PER A LA CONCESSIÓ D'AJUTS AL TEIXIT	***1732**		700,00	Varios	0,00
Subvencions: 2021/2021/3/652623/000/ 38763616Z/ CONVOCATÒRIA 2021 PER A LA CONCESSIÓ D'AJUTS AL TEIXIT	***6361**		500,00	Varios	0,00
Subvencions: 2021/2021/3/652623/000/ 38771683P/ CONVOCATÒRIA 2021 PER A LA CONCESSIÓ D'AJUTS AL TEIXIT	***7168**		700,00	Varios	0,00
Subvencions: 2021/2021/3/652623/000/ 38780503L/ CONVOCATÒRIA 2021 PER A LA CONCESSIÓ D'AJUTS AL TEIXIT	***8050**		500,00	Varios	0,00
Subvencions: 2021/2021/3/652623/000/ 38786348E/ CONVOCATÒRIA 2021 PER A LA CONCESSIÓ D'AJUTS AL TEIXIT	***8634**		500,00	Varios	0,00
Subvencions: 2021/2021/3/652623/000/ 38796533H/ CONVOCATÒRIA 2021 PER A LA CONCESSIÓ D'AJUTS AL TEIXIT	***9653**		500,00	Varios	0,00
Subvencions: 2021/2021/3/652623/000/ 38796955A/ CONVOCATÒRIA 2021 PER A LA CONCESSIÓ D'AJUTS AL TEIXIT	***9695**		500,00	Varios	0,00



TRANSFERÈNCIES I SUBVENCIIONS CONCEDIDES

Data obtenció 14/06/2022
Pag. 19
EXERCICI 2021

CARACTERÍSTIQUES	NIF DEL PERCEPTOR	DENOMINACIÓ DEL PERCEPTOR	IMPORT	FINALITAT	REINTEGRAMENTS
Subvencions: 2021/2021/3/652623/000/ 38797161W/ CONVOCATORIA 2021 PER A LA CONCESSIO D'AJUTS AL TEIXIT	***9716**		500,00	Varios	0,00
Subvencions: 2021/2021/3/652623/000/ 38801326G/ CONVOCATORIA 2021 PER A LA CONCESSIO D'AJUTS AL TEIXIT	***0132**		600,00	Varios	0,00
Subvencions: 2021/2021/3/652623/000/ 38816457R/ CONVOCATORIA 2021 PER A LA CONCESSIO D'AJUTS AL TEIXIT	***1645**		700,00	Varios	0,00
Subvencions: 2021/2021/3/652623/000/ 38820544V/ CONVOCATORIA 2021 PER A LA CONCESSIO D'AJUTS AL TEIXIT	***2054**		700,00	Varios	0,00
Subvencions: 2021/2021/3/652623/000/ 38839770S/ CONVOCATORIA 2021 PER A LA CONCESSIO D'AJUTS AL TEIXIT	***3977**		500,00	Varios	0,00
Subvencions: 2021/2021/3/652623/000/ 38846317F/ CONVOCATORIA 2021 PER A LA CONCESSIO D'AJUTS AL TEIXIT	***4631**		500,00	Varios	0,00
Subvencions: 2021/2021/3/652623/000/ 38851464W/ CONVOCATORIA 2021 PER A LA CONCESSIO D'AJUTS AL TEIXIT	***5146**		600,00	Varios	0,00
Subvencions: 2021/2021/3/652623/000/ 38854389Y/ CONVOCATORIA 2021 PER A LA CONCESSIO D'AJUTS AL TEIXIT	***5438**		600,00	Varios	0,00
Subvencions: 2021/2021/3/652623/000/ 3885294Z/ CONVOCATORIA 2021 PER A LA CONCESSIO D'AJUTS AL TEIXIT	***5529**		700,00	Varios	0,00
Subvencions: 2021/2021/3/652623/000/ 39967046S/ CONVOCATORIA 2021 PER A LA CONCESSIO D'AJUTS AL TEIXIT	***6704**		500,00	Varios	0,00
Subvencions: 2021/2021/3/652623/000/ 39970533Y/ CONVOCATORIA 2021 PER A LA CONCESSIO D'AJUTS AL TEIXIT	***7053**		500,00	Varios	0,00



TRANSFERÈNCIES I SUBVENCIIONS CONCEDIDES

CARACTERÍSTIQUES	NIF DEL PERCEPTOR	DENOMINACIÓ DEL PERCEPTOR	IMPORT	FINALITAT	REINTEGRAMENTS
Subvencions: 2021/2021/3/652623/000/ 40455669A/ CONVOCATORIA 2021 PER A LA CONCESSIO D'AJUTS AL TEIXIT	***5566**		700,00	Varios	0,00
Subvencions: 2021/2021/3/652623/000/ 45473082N/ CONVOCATORIA 2021 PER A LA CONCESSIO D'AJUTS AL TEIXIT	***7308**		600,00	Varios	0,00
Subvencions: 2021/2021/3/652623/000/ 47278081V/ CONVOCATORIA 2021 PER A LA CONCESSIO D'AJUTS AL TEIXIT	***7808**		500,00	Varios	0,00
Subvencions: 2021/2021/3/652623/000/ 77318489X/ CONVOCATORIA 2021 PER A LA CONCESSIO D'AJUTS AL TEIXIT	***1848**		600,00	Varios	0,00
Subvencions: 2021/2021/3/652623/000/ 77606461E/ CONVOCATORIA 2021 PER A LA CONCESSIO D'AJUTS AL TEIXIT	***0646**		500,00	Varios	0,00
Subvencions: 2021/2021/3/652623/000/ 77612989H/ CONVOCATORIA 2021 PER A LA CONCESSIO D'AJUTS AL TEIXIT	***1298**		500,00	Varios	0,00
Subvencions: 2021/2021/3/652623/000/ B61909214/ CONVOCATORIA 2021 PER A LA CONCESSIO D'AJUTS AL TEIXIT	***9092**		500,00	Varios	0,00
Subvencions: 2021/2021/3/652623/000/ B66687401/ CONVOCATORIA 2021 PER A LA CONCESSIO D'AJUTS AL TEIXIT	***6874**		500,00	Varios	0,00
Subvencions: 2021/2021/3/652623/000/ B67004747/ CONVOCATORIA 2021 PER A LA CONCESSIO D'AJUTS AL TEIXIT	***0047**		500,00	Varios	0,00
Subvencions: 2021/2021/3/652623/000/ B67142794/ CONVOCATORIA 2021 PER A LA CONCESSIO D'AJUTS AL TEIXIT	***1427**		700,00	Varios	0,00
Subvencions: 2021/2021/3/652623/000/ X5444856C/ CONVOCATORIA 2021 PER A LA CONCESSIO D'AJUTS AL TEIXIT	***4485**		700,00	Varios	0,00



TRANSFERÈNCIES I SUBVENCIONS CONCEDIDES

CARACTERÍSTIQUES	NIF DEL PERCEPTOR	DENOMINACIÓ DEL PERCEPTOR	IMPORT	FINALITAT	REINTEGRAMENTS
TRANSFERÈNCIA CAPITAL EPE RÀDIO ARENYS 2020	***0022**	ENTITAT PÚBLICA EMPRESARIAL RÀDIO ARENYS	3.719,16	Varios	0,00
TOTAL			1.936.458,77		





16. PROVISIONS I CONTINGÈNCIES

16.1 PROVISIONS RECONEGUDES EN EL PASSIU DEL BALANÇ A CURT TERMINI I LLARG TERMINI DURANT L'EXERCICI.

El detall del moviment durant l'exercici de les provisions reconegudes en el passiu del balanç tant a curt com a llarg termini s'adjunta en document annex.

El saldo de la provisió té per objecte cobrir els costos econòmics d'aquelles obligacions de caràcter contingent o probable. En aquest cas només s'ha dotat per import de 16.393,82 euros

16.2. PASSIUS CONSIDERATS CONTINGENTS

No hi ha passius considerats contingents.

16.3. ACTIUS CONSIDERATS CONTINGENTS

No hi ha actius considerats contingents.



**Ajuntament
d'Arenys de Mar**



Provisions i contingències

EXERCICI 2021

EPÍGRAF BALANÇ	SALDO INICIAL PROVISIONS	AUGMENTS PROVISIONS	DISMINUCIONS PROVISIONS	SALDO FINAL PROVISIONS
Provisions a llarg termini	0,00	0,00	0,00	0,00
Provisions a curt termini	37.655,00	16.393,82	37.655,00	16.393,82



17. INFORMACIÓ SOBRE EL MEDI AMBIENT

17.1. OBLIGACIONS RECONEGUDES AMB CÀRREC A CADA GRUP DE PROGRAMA DE LA POLÍTICA DE DESPESA 17 MEDI AMBIENT

L'Ajuntament ha registrat les següents obligacions amb càrrec als programes de la política de despesa 17 "Medi ambient":

classificació per programes	Concepte	obligacions reconegudes 2021
1700	Administració general medi ambient	89.673,15
	Despeses de personal	89.385,28
	Despeses corrents en béns i serveis	287,87
1710	Parcs i jardins	311.927,08
	Despeses de personal	124.042,77
	Despeses corrents en béns i serveis	187.884,31
1720	Protecció i millora del medi ambient	9.511,69
	Despeses corrents en béns i serveis	9.511,69
1722	Platges	241.864,54
	Despeses corrents en béns i serveis	207.466,32
	Inversions reals	34398,22
1723	Altres actuacions protecció i millora medi ambient	991,13
	Despeses corrents en béns i serveis	991,13
	TOTAL	653.967,59

17.2. IMPORT DELS BENEFICIS FISCALS PER RAONS MEDIAMBIENTALS QUE AFECTIN A TRIBUTS PROPIS

Els beneficis fiscals de concessió potestativa aprovats a les ordenances fiscals que van regir durant l'exercici 2021 són els següents:

Ordenança fiscal número 1 Reguladora de l'impost sobre béns immobles

4. Gaudiran d'una bonificació del 50% en la quota íntegra de l'impost de béns immobles els habitatges en els quals s'hagi instal·lat sistemes per a l'aprofitament tèrmic o elèctric de l'energia provinent del sol per a l'autoconsum, sempre que es compleixin els següents requisits:

- Que les instal·lacions no siguin obligatòries d'acord amb la normativa específica en la matèria.
- Que els col·lectors disposin de la corresponent homologació de l'Administració competent.
- Que les instal·lacions estiguin en funcionament constant. Aquesta circumstància s'haurà d'acreditar cada exercici mitjançant certificació expedida per l'empresa de manteniment de les instal·lacions.
- Els sistemes d'aprofitament elèctric de l'energia solar hauran de tenir una potència de captació mínima de 1KWp.

Durant l'exercici 2021 s'han concedit bonificacions per aquest concepte per import de 4.755,94 euros.

Ordenança fiscal número 3 reguladora de l'impost sobre Vehicles de Tracció Mecànica:



1. S'estableix una bonificació de la quota de l'impost a favor dels titulars de vehicles que per les característiques dels seus motors, es considera que produeixen menor impacte ambiental, en els termes que a continuació s'indiquen:

1.1 Gaudiran d'una bonificació del 50% de la quota de l'impost els titulars de vehicles híbrids, entenent com a tals aquells que disposin de dos o més motors quan algun d'ells funcioni amb energia elèctrica.

1.2. Gaudiran d'una bonificació del 75% de la quota de l'impost els titulars de vehicles elèctrics al 100%.

Durant l'exercici 2021 s'han concedit bonificacions per aquest concepte per import de 9.499,77 euros.

Ordenança fiscal número 6 reguladora de l'Impost municipal sobre construccions, instal·lacions i obres.

1) Es concedirà una bonificació del 95% a favor de les construccions, instal·lacions o obres a les quals s'incorporin sistemes per a l'aprofitament tèrmic o elèctric de l'energia solar, sempre que l'energia produïda es destini a l'abastiment del propi edifici, sense cap tipus de comercialització posterior de la mateixa i que no estiguin obligats a fer-les pel Decret 21/2006, de 14 de febrer, pel qual es regula l'adopció de criteris ambientals i d'eco - eficiència en els edificis, o pel Reial Decret 314/2006, de 17 de març, pel qual s'aprova el Codi Tècnic de l'edificació. L'aplicació d'aquesta bonificació està condicionada al fet que les instal·lacions per a producció de calor incloguin col·lectors que disposin d'homologació corresponent de l'Administració competent.

Aquesta bonificació és compatible amb la regulada a l'apartat anterior i s'aplicarà sobre la quota tributària resultant d'aplicar la bonificació anterior. La bonificació s'aplicarà només sobre la part de l'obra objecte de bonificació.

2) Bonificació del 95 per cent quan es tracti d'obres o part d'obres que fomentin l'estalvi o reutilització de l'aigua, sempre que no estiguin obligats a fer-les pel Decret 21/2006, de 14 de febrer, pel qual es regula l'adopció de criteris ambientals i d'eco - eficiència en els edificis, o pel Reial Decret 314/2006, de 17 de març, pel qual s'aprova el Codi Tècnic de l'edificació

No es disposa de les dades relatives als imports de les bonificacions concedides.

18. ACTIUS EN ESTAT DE VENDA

L'Ajuntament durant l'exercici no ha tingut actius en estat de venda.



Informació sobre el medi ambient

EXERCICI 2021

Obligacions reconegudes en l'exercici amb càrrec a la Política de Despesa 17 'Medi Ambient'

GRUP DE PROGRAMES (MEDI AMBIENT)		
CODI	DESCRIPCIÓ	IMPORT
170	ADMINISTRACIÓ GENERAL DEL MEDI AMBIENT.	89.673,15
171	PARCS I JARDINS.	311.927,08
172	PROTECCIÓ I MILLORA DEL MEDI AMBIENT.	252.367,36
TOTAL		653.967,59



Beneficis fiscals per raons mediambientals en tributs propis

Data obtenció 14/06/2022

Pàg. 1

EXERCICI 2021

CODI ECONÒMIC	TRIBUT	IMPORT
11300	IMPTO SOBRE BÉNS IMMOBLES. BÉNS IMMOBLES DE NATURALESA URBAN	4.755,94
11500	IMPOST SOBRE VEHICLES DE TRACCIÓ MECÀNICA	9.499,77
	TOTAL	14.255,71



**Ajuntament
d'Arenys de Mar**

19. PRESENTACIÓ PER ACTIVITATS DEL COMPTE DEL RESULTAT ECONÒMIC- PATRIMONIAL

Les dades corresponents a aquest apartat figuren en document annex.



**Ajuntament
d'Arenys de Mar**



Arenys de Mar

Ajuntament d'Arenys de Mar

Data obtenció 14/06/2022
Exercici: 2021

19. PRESENTACIÓ PER ACTIVITATS DEL COMPTE DEL RESULTAT ECONÒMIC PATRIMONIAL

CODI GRUP DE PROGRAMES	DESPESES	DESCRIPCIÓ GRUP DE PROGRAMES	EJERCICIO 2021			EJERCICIO 2020			INGRESSO	EJERCICIO 2021	EJERCICIO 2020
			PRESSUPOSTARIS	NO PRESSUPOSTARIS	TOTAL	PRESSUPOSTARIS	NO PRESSUPOSTARIS	TOTAL			
931		POLÍTICA ECONÒMICA I FISCAL.	800.034,85	0,00	800.034,85	699.844,05	0,00	699.844,05			
933		GESTIÓ DEL PATRIMONI.	54.342,28	0,00	54.342,28	55.491,62	0,00	55.491,62			
934		GESTIÓ DEL DEUTE I DE LA TRESORERIA.	32.653,77	0,00	32.653,77	1.844,08	0,00	1.844,08			
943		TRANSFERÈNCIES A ALTRES ENTITATS LOCALS.	27.368,98	0,00	27.368,98	16.006,21	0,00	16.006,21			
		TOTAL	15.724.408,23	9.079.799,20	24.804.207,43	15.589.588,82	8.698.621,38	24.288.210,20	TOTAL	25.855.848,68	23.969.762,89



Mar

Ajuntament d'Arenys de Mar

Data obtenció 14/06/2022
Exercici: 2021

19. PRESENTACIÓ PER ACTIVITATS DEL COMPTA DEL RESULTAT ECONÒMIC PATRIMONIAL

CODI GRUP DE PROGRAMES	DESCRIPCIÓ GRUP DE PROGRAMES	EJERCICIO 2021			EJERCICIO 2020			INGRESSO	EJERCICIO 2021	EJERCICIO 2020
		PRESSUPOSTARIS	NO PRESSUPOSTARIS	TOTAL	PRESSUPOSTARIS	NO PRESSUPOSTARIS	TOTAL			
491	SOCIETAT DE LA INFORMACIÓ	285.343,30	0,00	285.343,30	308.623,80	0,00	308.623,80			
493	PROTECCIÓ DE CONSUMIDORS I USUARIS	6.963,31	0,00	6.963,31	7.118,28	0,00	7.118,28			
912	ÒRGANS DE GOVERN	387.352,71	0,00	387.352,71	359.368,18	0,00	359.368,18			
920	ADMINISTRACIÓ GENERAL	1.176.596,65	0,00	1.176.596,65	1.139.945,24	0,00	1.139.945,24			
922	COORDINACIÓ I ORGANITZACIÓ INSTITUCIONAL Entit. LOCALS	1.115,50	0,00	1.115,50	1.115,50	0,00	1.115,50			
924	PARTICIPACIÓ CIUTADANA	93.148,15	0,00	93.148,15	70.546,59	0,00	70.546,59			
925	ATENCIÓ ALS CIUTADANS	146.261,87	0,00	146.261,87	141.738,84	0,00	141.738,84			



3 Mar

Ajuntament d'Arenys de Mar

Data obtenció 14/06/2022
Exercici: 2021

19. PRESENTACIÓ PER ACTIVITATS DEL COMpte DEL RESULTAT ECONÒMIC PATRIMONIAL

CODI GRUP DE PROGRAMES	DESCRIPCIÓ GRUP DE PROGRAMES	EJERCICIO 2021				EJERCICIO 2020				INGRESSO	EJERCICIO 2021	EJERCICIO 2020
		PRESSUPOSTARIS	NO PRESSUPOSTARIS	TOTAL		PRESSUPOSTARIS	NO PRESSUPOSTARIS	TOTAL				
342	INSTAL·LACIONS ESPORTIVES.	162.630,94	0,00	162.630,94		173.638,13	0,00	173.638,13				
430	ADMINISTRACIÓ GENERAL DE COMERÇ, TURISME I PIMES.	164.881,09	0,00	164.881,09		166.538,05	0,00	166.538,05				
431	COMERÇ.	87.974,41	0,00	87.974,41		158.950,75	0,00	158.950,75				
432	INFORMACIÓ I PROMOCIÓ TURÍSTICA.	31.559,99	0,00	31.559,99		34.790,39	0,00	34.790,39				
433	DESENVOLUPAMENT EMPRESARIAL.	8.010,46	0,00	8.010,46		1.809,68	0,00	1.809,68				
439	ALTRES ACTUACIONS SECTORIALS.	43.035,50	0,00	43.035,50		60.200,00	0,00	60.200,00				
441	TRANSPORT DE VIATGERS	21.111,70	0,00	21.111,70		23.856,84	0,00	23.856,84				



19. PRESENTACIÓ PER ACTIVITATS DEL COMPTE DEL RESULTAT ECONÒMIC PATRIMONIAL

Data obtenció

14/06/2022

Exercici:

2021

CODI GRUP DE PROGRAMES	DESCRIPCIÓ GRUP DE PROGRAMES	EJERCICIO 2021			EJERCICIO 2020			INGRESSO	EJERCICIO 2021	EJERCICIO 2020
		PRESSUPOSTARIS	NO PRESSUPOSTARIS	TOTAL	PRESSUPOSTARIS	NO PRESSUPOSTARIS	TOTAL			
332	BIBLIOTEQUES I ARXUS.	226.962,37	0,00	226.962,37	210.407,71	0,00	210.407,71			
333	EQUIPAMENTS CULTURALS I MUSEUS	453.500,01	0,00	453.500,01	509.081,77	0,00	509.081,77			
334	PROMOCIÓ CULTURAL.	63.106,69	0,00	63.106,69	57.074,75	0,00	57.074,75			
337	INSTAL·LACIONS D'OCCUPACIÓ DEL TEMPS LLIURE	201.060,53	0,00	201.060,53	144.541,52	0,00	144.541,52			
338	FESTES POPULARS	242.767,45	0,00	242.767,45	172.488,65	0,00	172.488,65			
340	ADMINISTRACIÓ GENERAL DESPORTS.	123.536,83	0,00	123.536,83	133.945,89	0,00	133.945,89			
341	PROMOCIÓ I FOMENT DE LESPORT.	47.466,45	0,00	47.466,45	66.235,44	0,00	66.235,44			



Mar

Ajuntament d'Arenys de Mar

Data obtenció 14/06/2022
Exercici: 2021

19. PRESENTACIÓ PER ACTIVITATS DEL COMPTE DEL RESULTAT ECONÒMIC PATRIMONIAL

CODI GRUP DE PROGRAMES	DESPESES	DESCRIPCIÓ GRUP DE PROGRAMES	EJERCICIO 2021			EJERCICIO 2020			INGRESSO	EJERCICIO 2021	EJERCICIO 2020
			PRESSUPOSTARIS	NO PRESSUPOSTARIS	TOTAL	PRESSUPOSTARIS	NO PRESSUPOSTARIS	TOTAL			
231	ASSISTÈNCIA SOCIAL PRIMÀRIA		1.999.751,85	0,00	1.999.751,85	2.040.977,14	0,00	2.040.977,14			
241	FOMENT DE L'OCCUPACIÓ		77.265,17	0,00	77.265,17	219.416,35	0,00	219.416,35			
311	PROTECCIÓ DE LA SALUBRITAT PÚBLICA		188.884,89	0,00	188.884,89	194.457,21	0,00	194.457,21			
320	ADMINISTRACIÓ GENERAL D'EDUCACIÓ		35.886,50	0,00	35.886,50	35.250,04	0,00	35.250,04			
323	FUNCIONAMENT DE CENTRES D'ENSENYAMENT PRESCOLAR I PRIMÀRIA		1.292.217,26	0,00	1.292.217,26	1.103.147,36	0,00	1.103.147,36			
326	SERVEIS COMPLEMENTARIS D'EDUCACIÓ		377.415,57	0,00	377.415,57	379.398,18	0,00	379.398,18			
330	ADMINISTRACIÓ GENERAL DE CULTURA		172.831,38	0,00	172.831,38	168.859,12	0,00	168.859,12			



Mar

Ajuntament d'Arenys de Mar

19. PRESENTACIÓ PER ACTIVITATS DEL COMPTE DEL RESULTAT ECONÒMIC PATRIMONIAL

Data obtenció 14/06/2022
Exercici: 2021

CODI GRUP DE PROGRAMES	DESCRIPCIÓ GRUP DE PROGRAMES	EJERCICIO 2021		EJERCICIO 2020		INGRESSO	EJERCICIO 2021	EJERCICIO 2020	
		PRESSUPOSTARIS	NO PRESSUPOSTARIS	PRESSUPOSTARIS	NO PRESSUPOSTARIS				
163	NETEJA VIÀRIA.	387.986,23	0,00	387.986,23	369.069,82	0,00	369.069,82		
164	CEMENTIRI I SERVEIS FUNERARIS.	36.208,52	0,00	36.208,52	37.909,00	0,00	37.909,00		
165	ENLLUMENAT PÚBLIC.	218.379,11	0,00	218.379,11	297.375,32	0,00	297.375,32		
170	ADMINISTRACIÓ GENERAL DEL MEDI AMBIENT.	89.673,15	0,00	89.673,15	88.755,98	0,00	88.755,98		
171	PARCS I JARDINS.	320.777,47	0,00	320.777,47	312.246,70	0,00	312.246,70		
172	PROTECCIÓ I MILLORA DEL MEDI AMBIENT.	219.120,44	0,00	219.120,44	227.956,52	0,00	227.956,52		
221	ALTRES PRESTACIONS ECONÒMIQUES A FAVOR D'EMPLÈATS.	54.794,64	0,00	54.794,64	48.471,73	0,00	48.471,73		



3 Mar

Ajuntament d'Arenys de Mar

Data obtenció 14/06/2022
Exercici: 2021

19. PRESENTACIÓ PER ACTIVITATS DEL COMPTE DEL RESULTAT ECONÒMIC PATRIMONIAL

CODI GRUP DE PROGRAMES	DESCRIPCIÓ GRUP DE PROGRAMES	EJERCICIO 2021			EJERCICIO 2020			INGRESSO	EJERCICIO 2021	EJERCICIO 2020
		PRESSUPOSTARIS	NO PRESSUPOSTARIS	TOTAL	PRESSUPOSTARIS	NO PRESSUPOSTARIS	TOTAL			
133	ORDENACIÓ DEL TRANSTI I DE LESTACIONAMENT.	61.129,50	0,00	61.129,50	64.476,20	0,00	64.476,20			
136	SERVEI DE PREVENCIÓ I EXTINCIÓ DINCENDIS	5.410,01	0,00	5.410,01	7.692,37	0,00	7.692,37			
151	URBANISME.	483.163,89	0,00	483.163,89	503.547,01	0,00	503.547,01			
152	HABITATGE.	45.410,01	0,00	45.410,01	47.842,17	0,00	47.842,17			
153	VIES PÚBLIQUES	719.762,46	0,00	719.762,46	713.456,91	0,00	713.456,91			
160	CLAVEGUERAM	52.012,60	0,00	52.012,60	74.422,52	0,00	74.422,52			
162	RECOLLIDA, GESTIÓ I TRACTAMENT DE RESIDUS.	1.787.891,24	0,00	1.787.891,24	1.760.517,35	0,00	1.760.517,35			



3 Mar

Ajuntament d'Arenys de Mar

Data obtenció

14/06/2022

Exercici:

2021

19. PRESENTACIÓ PER ACTIVITATS DEL COMPTE DEL RESULTAT ECONÒMIC PATRIMONIAL

CODI GRUP DE PROGRAMES	DESCRIPCIÓ GRUP DE PROGRAMES	EJERCICIO 2021			EJERCICIO 2020			INGRESSO	EJERCICIO 2021	EJERCICIO 2020
		PRESSUPOSTARIS	NO PRESSUPOSTARIS	TOTAL	PRESSUPOSTARIS	NO PRESSUPOSTARIS	TOTAL			
000	AMORTITZACIÓ IMMOBILITZAT	0,00	3.371.297,90	3.371.297,90	0,00	3.493.153,01	3.493.153,01	Ingressos de gestió ordinària	20.437.218,91	18.933.052,99
001	PÈRDUES PROCEDENTS D'ACTIUS NO CORRENTS	0,00	10.962,19	10.962,19	0,00	4.533,81	4.533,81	Ingressos financers	232.498,85	206.910,16
002	PÈRDUES PER DETERIORAMENT	0,00	5.553.477,52	5.553.477,52	0,00	5.156.209,48	5.156.209,48	ALTRES INGRESSOS	5.186.130,92	4.829.799,74
003	Altres Despeses	0,00	144.061,59	144.061,59	0,00	44.725,08	44.725,08			
011	DEUTE PÚBLIC.	3.687,83	0,00	3.687,83	13.664,71	0,00	13.664,71			
130	ADMINISTRACIÓ GENERAL DE LA SEGURETAT I PROTECCIÓ CIVIL.	187.050,92	0,00	187.050,92	197.297,47	0,00	197.297,47			
132	SEGURETAT I ORDRE PÚBLIC.	2.018.891,80	0,00	2.018.891,80	1.968.180,68	0,00	1.968.180,68			



20. OPERACIONS PER ADMINISTRACIÓ DE RECURSOS PER COMPTE D'ALTRES ENS PÚBLICS

Durant l'exercici l'Ajuntament no ha gestionat recursos per compte d'altres ens públics, d'acord amb els fulls que s'adjunten.

21. OPERACIONS NO PRESSUPOSTÀRIES DE TRESORERIA

A continuació s'informa sobre les operacions no pressupostàries de tresoreria que comprenen aquelles operacions realitzades durant l'exercici que han donat lloc al naixement o extinció de:

- Deutors i creditors que, d'acord amb la normativa vigent per a l'Entitat, no s'hagin d'imputar al seu pressupost, ni en el moment del seu naixement ni en el del seu venciment.
- Partides representatives de cobraments i pagaments pendents d'aplicació definitiva, tant per operacions pressupostàries com no pressupostàries

S'adjunten llistats demostratiu dels conceptes no pressupostaris.

21.1. DEUTORS NO PRESSUPOSTARIS

Els imports més elevats corresponen als següents conceptes:

- Concepte 10901 "pagaments a justificar pendents de justificació" amb un saldo de 74.000,00 euros

21.2. CREDITORS NO PRESSUPOSTARIS

Els imports més elevats corresponen als següents conceptes:

- Concepte 20090 "Fiances" amb un saldo de 671.104,27 euros.
- Concepte 20002 "I.R.P.F" retenció de treballadors" amb un saldo de 125.187,31 euros.

21.3. APLICACIONS PENDENTS D'APLICACIÓ.

21.3.a. Ingressos

No hi ha cobraments pendents d'aplicar a 31/12/2021.

21.3.b. Pagaments.

Resta pendent d'aplicar a pressupost un saldo de 35.292,21 euros.



**Ajuntament
d'Arenys de Mar**



OPERACIONS PER ADMINISTRACIÓ DE RECURSOS PER COMPTA D'ALTRES ENS PÚBLICS

OBLIGACIONS DERIVADES DE LA GESTIÓ

EXERCICI 2021

NIF	ENS TITULAR	DENOMINACIÓ	CODI	DESCRIPCIÓ	CONCEPTE	PENDENT DE PAGAMENT A 1 DE GENER	MODIFICACIONS SALDO INICIAL	RECAPTACIÓ LÍQUIDA	REINTEGRA	TOTAL A PAGAR	PAGAMENTS REALITZATS	PENDENTS DE PAGAMENT A 31 DE DESEMBRE
					TOTAL							
					TOTAL							



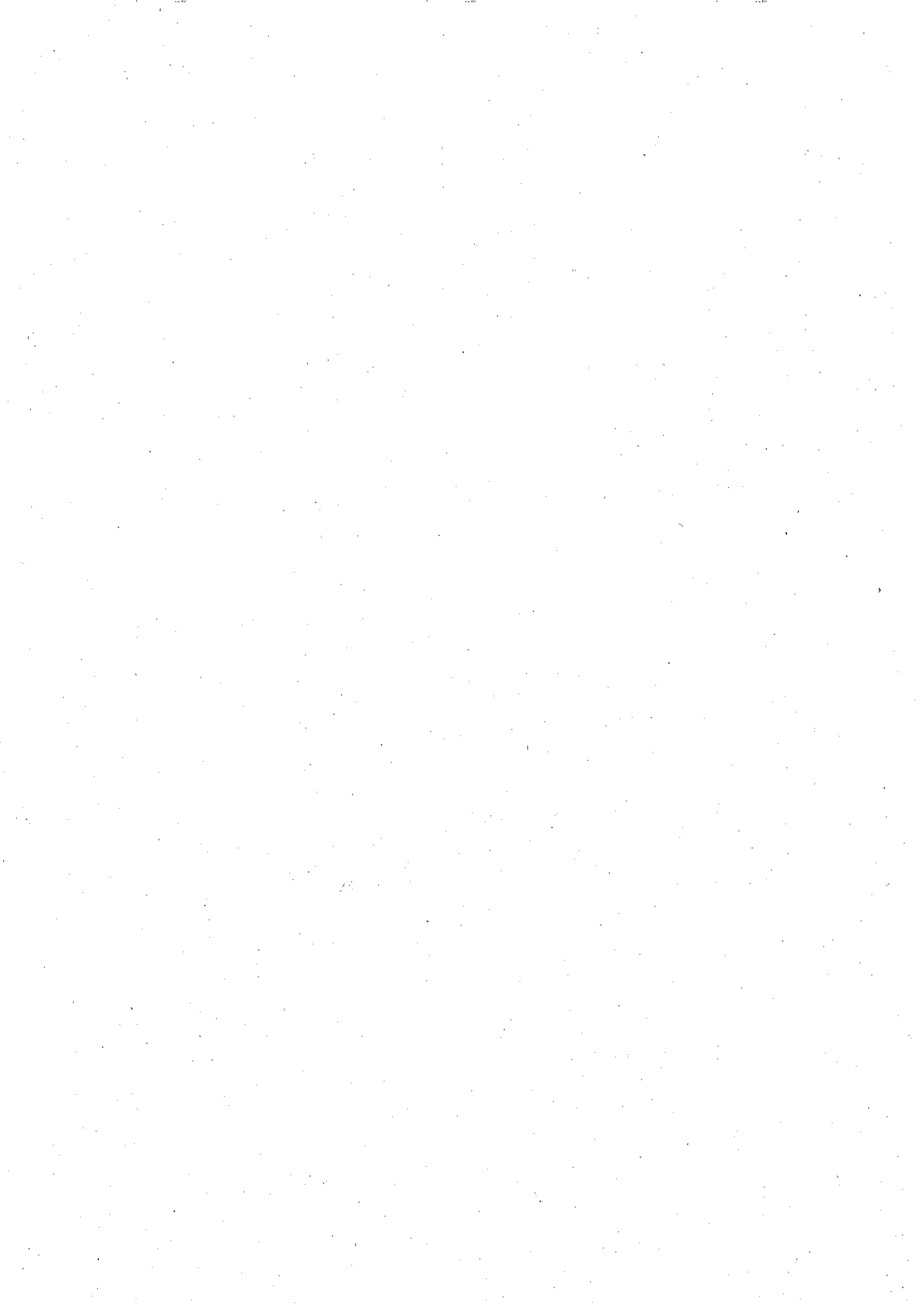



ESTAT D'EVOLUCIÓ I SITUACIÓ DELS RECURSOS ADMINISTRATS PER COMPTA D'ALTRES ENS PÚBLICS.

I. DESENVOLUPAMENT DEL PROCÉS DE GESTIÓ DELS RECURSOS

EXERCICI 2021

CONCEPTE		DRETS PENDENTS DE COBRAMENT A 1 DE GENYER	MODIFICACIONS SALDO INICIAL	DRETS RECONEGUTS	DRETS ANUL·LATS	DRETS CANCEL·LATS	RECAPTACIÓ NETA	DRETS PENDENTS DE COBRAMENT A 31 DE
CODI	DESCRIPCIÓ							
4.00.001	ITS TAXA DE SANAJAMENT	122,40						122,40
4.00.002	CIH CANON HIDRAULIC	265,17						265,17
TOTAL		387,57						387,57

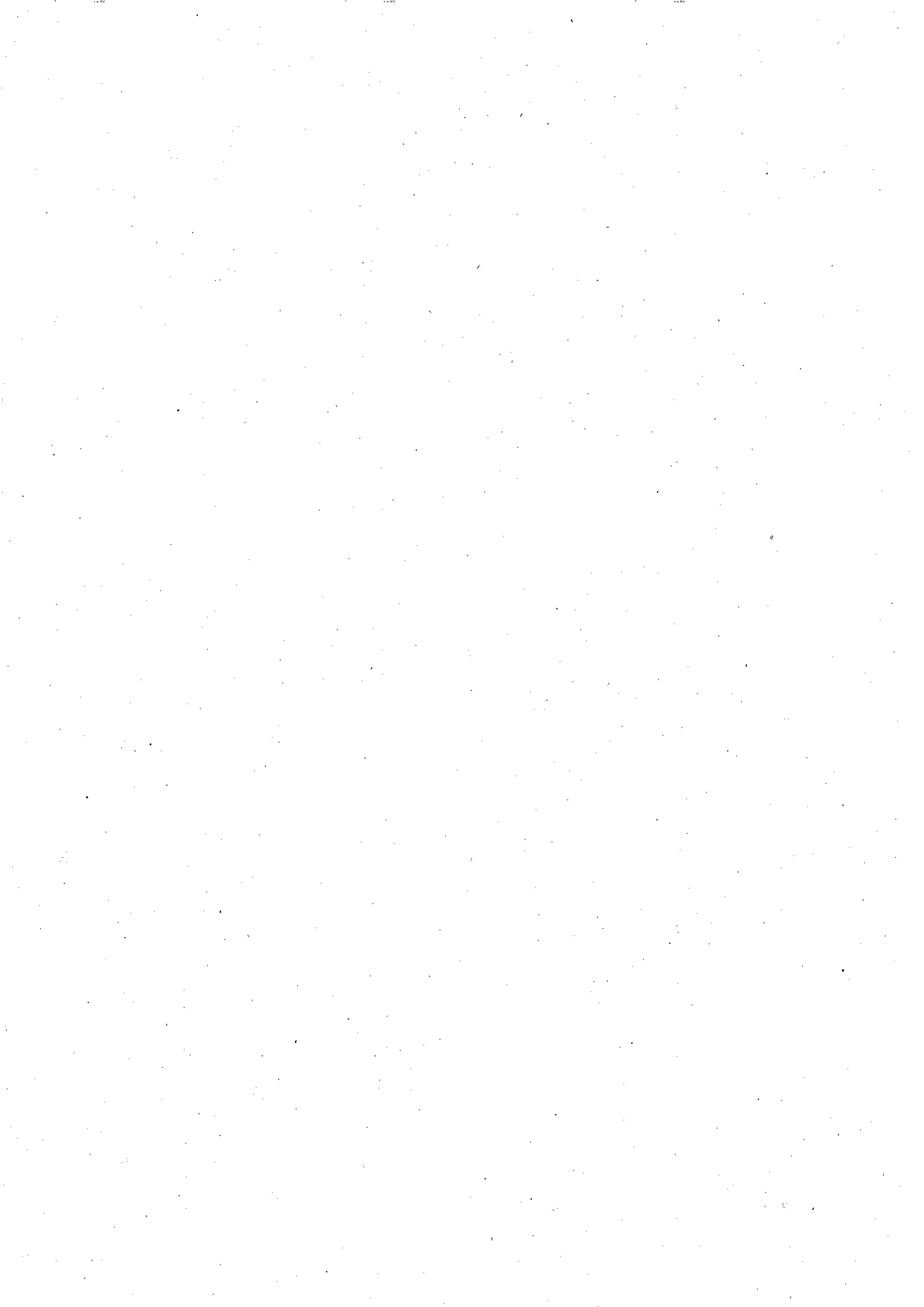



Ajuntament d'Arenys de Mar

Operacions per Administració de Recursos per Compte d'Altres Ens Públics

Desenvolupament de la Gestió

Data obtenció 14/06/2022

Pàg. 1

EXERCICI: 2021

DRETS ANUL·LATS

CONCEPTE		ANUL·LACIÓ DE LIQUIDACIONS	DEVOLUCIÓ D'INGRESSOS	TOTAL DRETS ANUL·LATS
CODI	DESCRIPCIÓ			
TOTAL				





Operacions per Administració de Recursos per Compte d'Altres Ens Públics

EXERCICI: 2021

DRETS CANCEL·LATS

CONCEPTE		COBRAMENTS EN ESPÈCIE	INSOLVÈNCIES	PRESCRIPCIONS	ALTRES CAUSES	TOTAL DRETS CANCEL·LATS
CODI	DESCRIPCIÓ					
TOTAL						



Operacions per Administració de Recursos per Compte d'Altres Ens Públics
Desenvolupament de la Gestió

DEVOLUCIONS D'INGRESSOS

CONCEPTE		PENDENTS DE PAGAMENT A 1 DE GENER	MODIFICACIONS SALDO INICIAL I ANUL·LACIONS	RECONEGUDES EN L'EXERCICI	TOTAL DEVOLUCIONS RECONEGUDES	PRESCRIPCIONS	PAGADES EN L'EXERCICI	PENDENTS DE PAGAMENT A 31 DE DESEMBRE
CODI	DESCRIPCIÓ							
TOTAL								



ESTAT DE DEUTORS NO PRESSUPOSTARIS

EXERCICI: 2021

DEUTORS

COMPTE	CONCEPTE		SALDO 1 DE GENER	MODIFICACIONS SALDO INICIAL	CÀRRECS REALITZATS EN EXERCICI	TOTAL DEUTORS	ABONAMENTS REALITZATS EN EXERCICI	DEUTORS PENDENTS DE COBRAMENT A 31 DE
	CODI	DESCRIPCIÓ						
4400	10042	DEUDORES POR I.V.A.	13.834,13		24.750,16	38.584,29	34.907,51	3.676,78
TOTAL COMPT			13.834,13		24.750,16	38.584,29	34.907,51	3.676,78
4490	10020	PAGOS DUPLICADOS O EXCESIVOS	712,72		1.751,54	2.464,26	1.448,82	1.015,44
4490	10021	DIFERÈNCIES IVA REPERCUTIT	318,59			318,59		318,59
TOTAL COMPT			1.031,31		1.751,54	2.782,85	1.448,82	1.334,03
4491	10002	ALTRES DEUDORS NO PRESSUPOSTARIS			258,45	258,45	258,45	
TOTAL COMPT					258,45	258,45	258,45	
4710	10041	TRESORERIA DE LA SS	21.172,71		204.898,97	226.071,68	209.625,24	16.446,44
TOTAL COMPT			21.172,71		204.898,97	226.071,68	209.625,24	16.446,44
5580	10901	PAGAMENTS A JUSTIFICAR PENDENTS DE JUSTIFICACIÓ			74.000,00	74.000,00		74.000,00
TOTAL COMPT					74.000,00	74.000,00		74.000,00
TOTAL			36.038,15		306.659,12	341.697,27	246.240,02	95.457,25





ESTAT DE CREDITORS NO PRESSUPOSTARIS

EXERCICI: 2021

CREDITORS

COMPTE	CODI	CONCEPTE DESCRIPCIO	SALDO I DE GENER	MODIFICACIONS SALDO INICIAL	ABONAMENTS REALITZATS EN EXERCICI	TOTAL CREDITORS	CÀRRECS REALITZATS EN EXERCICI	CREDITORS PDTS. DE PAGAMENT A 31 DE DESEMBRE
4143	20303	ENTES PUBLICOS ACREEDORES POR RECAUDACION DE RECURSOS	846,23			846,23		846,23
TOTAL COMPT			846,23			846,23		846,23
4190	20055	EMBARGOS JUDICIALES			21.553,07	21.553,07	21.553,07	
4190	20060	RETENCIONES JUDICIALES DE HABERES	1.262,45		10.512,77	11.775,22	10.838,15	937,07
4190	20070	CUOTAS CENTRALES SINDICIALES	88,00		1.188,00	1.276,00	1.168,00	108,00
4190	20090	FIANCES	630.131,35		164.391,80	794.523,15	123.418,88	671.104,27
4190	20140	DEPOSITOS DE VARIOS	2.867,49			2.867,49		2.867,49
4190	20190	ANTICIPOS Y PRESTAMOS RECIBIDOS			6.080.441,32	6.080.441,32	6.080.441,32	
4190	20500	OTROS ACREEDORES NO PRESUPUESTARIOS	6.227,39		17.223,86	23.451,25	17.223,86	6.227,39
4190	20504	ALTRES CREDITORS NO PRESSUPOSTARIS.(PER OPERACIÓ)	315,00			315,00		315,00
4190	20510	IVA REPERCUTIT QUOTES URBANÍSTIQUES	299,35			299,35		299,35
TOTAL COMPT			641.191,03		6.295.310,82	6.936.501,85	6.254.643,28	681.858,57
4191	20081	FIANZAS A CORTO PLAZO DE EJECUCION DE CONTRATOS	1.419,91			1.419,91		1.419,91
4191	20503	BESTRETES SUBVENCIONS	2.896,84			2.896,84		2.896,84
TOTAL COMPT			4.316,75			4.316,75		4.316,75



ESTAT DE CREDITORS NO PRESSUPOSTARIS

CREDITORS

Data obtenció 14/06/2022
Pàg. 2
EXERCICI: 2021

COMPT	CONCEPTE		SALDO 1 DE GENER	MODIFICACIONS SALDO INICIAL	ABONAMENTS REALITZATS EN EXERCICI	TOTAL CREDITORS	CÀRRECS REALITZATS EN EXERCICI	CREDITORS PDTS. DE PAGAMENT A 31 DE DESEMBRE
	CODI	DESCRIPCIÓ						
4192	20082	FIANZAS A CORTO PLAZO EN GARANTIA PAGO TRIBUTOS	1.450,81			1.450,81		1.450,81
TOTAL COMPT			1.450,81			1.450,81		1.450,81
4193	20083	FIANZAS A CORTO PLAZO EN GARANTIA PAGO TRIBUTOS	665,00			665,00		665,00
TOTAL COMPT			665,00			665,00		665,00
4750	20040	HACIENDA PUBLICA ACREEDORA POR I.V.A.	13.561,05		25.886,68	39.447,73	20.271,33	19.176,40
TOTAL COMPT			13.561,05		25.886,68	39.447,73	20.271,33	19.176,40
4751	20001	I.R.P.F. RETENCIO PROFESSIONALS	9.288,78		28.445,57	37.734,35	30.019,83	7.714,52
4751	20002	I.R.P.F. RETENCIO DE TREBALLADORS	121.446,21		937.641,75	1.059.087,96	933.900,65	125.187,31
TOTAL COMPT			130.734,99		966.087,32	1.096.822,31	963.920,48	132.901,83
4760	20030	CUOTA DEL TRABAJADOR A LA SEGURIDAD SOCIAL	30.668,51	-42,32	365.055,93	395.682,12	365.025,17	30.656,95
TOTAL COMPT			30.668,51	-42,32	365.055,93	395.682,12	365.025,17	30.656,95
4770	91001	HACIENDA PUBLICA I.V.A. REPERCUTIDO			25.886,68	25.886,68	25.886,68	
TOTAL COMPT					25.886,68	25.886,68	25.886,68	
5614	20104	INGRES SUBASTA INMOBLE CARRER SANT PERE	12.829,35			12.829,35		12.829,35



ESTAT DE CREDITORS NO PRESSUPOSTARIS

Data obtenció 14/06/2022
Pàg. 3
EXERCICI: 2021

CREDITORS

COMPTE	CONCEPTE		SALDO 1 DE GENER	MODIFICACIONS SALDO INICIAL	ABONAMENTS REALITZATS EN EXERCICI	TOTAL CREDITORS	CÀRRECS REALITZATS EN EXERCICI	CREDITORS PDTS. DE PAGAMENT A 31 DE DESEMBRE
	CODI	DESCRIPCIO						
TOTAL COMPT			12.829,35			12.829,35		12.829,35
TOTAL			836.263,72	-42,32	7.678.227,43	8.514.448,83	7.629.746,94	884.701,89

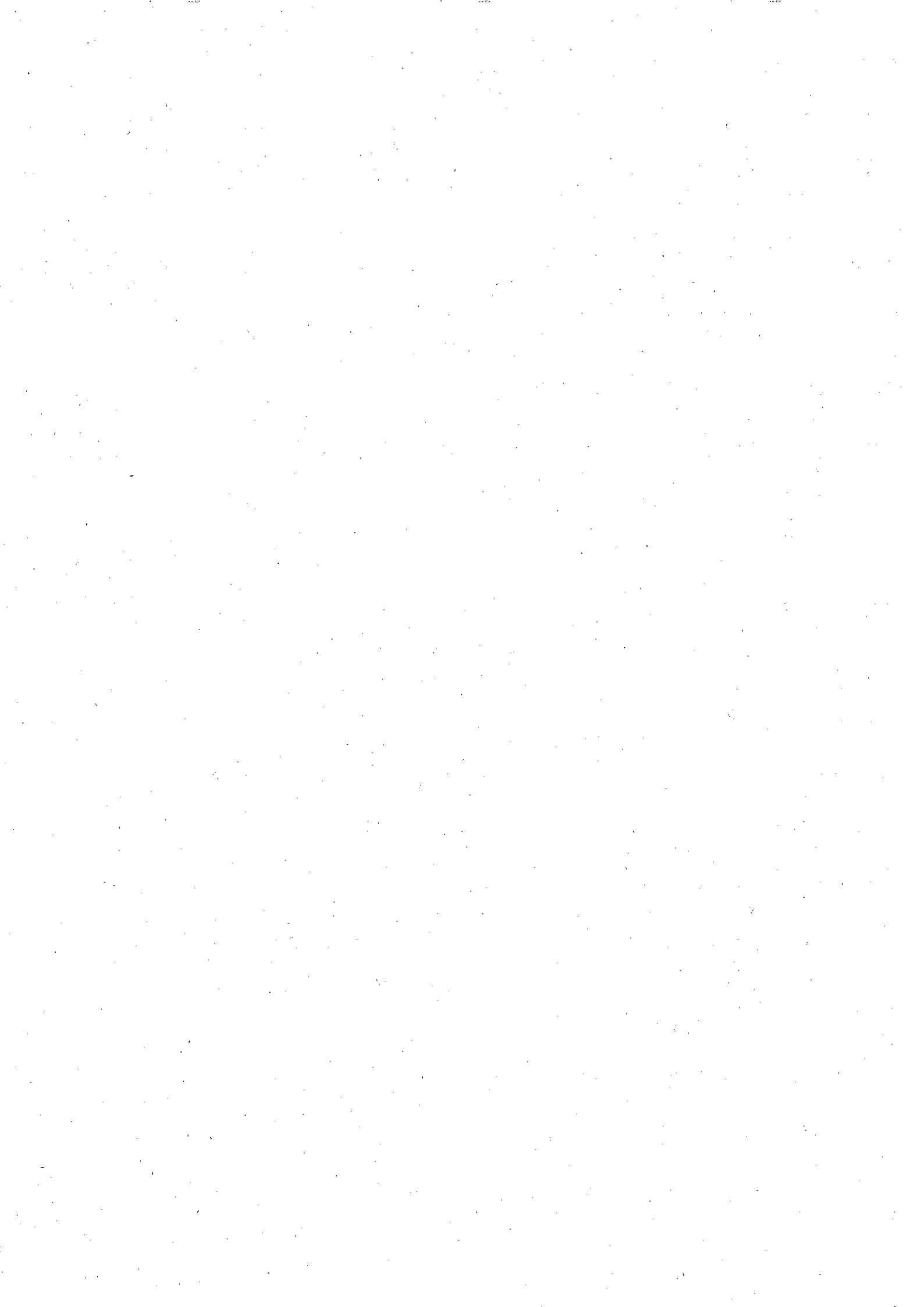



OPERACIONS NO PRESSUPOSTÀRIES DE TRESORERIA

Data obtenció 14/06/2022

Pàg. 1

EXERCICI: 2021

COBRAMENTS PENDENTS D'APLICACIÓ

COMPTE	CONCEPTE		COBRAMENTS PDTs. D'APLICACIÓ A 1 DE GENER	MODIFICACIONS SALDO INICIAL	COBRAMENTS REALITZATS EN EXERCICI	TOTAL COBRAMENTS PDTs. APLICACIÓ	COBRAMENTS APLICATS EN EXERCICI	COBRAMENTS PDTs. D'APLICACIÓ A 31 DE DESEMBRE
	CODI	DESCRIPCIÓ						
5540	30006	COMPTE PONT INGRESSOS ORGT			13.238.133,29	13.238.133,29	13.238.133,29	
5540	30010	INGRESSOS VARIS PENDENTS D'APLICACIÓ	10.562,33		4.693.715,48	4.704.277,81	4.704.277,81	
TOTAL COMPTE			10.562,33		17.931.848,77	17.942.411,10	17.942.411,10	
TOTAL			10.562,33		17.931.848,77	17.942.411,10	17.942.411,10	



OPERACIONS NO PRESSUPOSTÀRIES DE TRESORERIA

Data obtenció 14/06/2022
Pàg. 1
EXERCICI: 2021

PAGAMENTS PENDENTS D'APLICACIÓ

COMPTE	CONCEPTE		PAGAMENTS PDTs. APLICACIÓ A 1 DE GENER	MODIFICACIONS SALDO INICIAL	PAGAMENTS REALITZATS EN EXERCICI	TOTAL PAGAMENTS PDTs. APLICACIÓ	PAGAMENTS APLICATS EN EXERCICI	PAGAMENTS PDTs. D'APLICACIÓ A 31 DE DESEMBRE
	CODI	DESCRIPCIÓ						
5550	40001	PAGOS PENDIENTES DE APLICACION	6.962,88		38.753,57	45.716,45	12.185,96	33.530,49
TOTAL COMPT			6.962,88		38.753,57	45.716,45	12.185,96	33.530,49
5581	42000	PROVISIONES DE FONDOS PARA ANTICIPOS DE CAJA FUJ. PTES. DE J	1.761,72		3.511,03	5.272,75	3.511,03	1.761,72
TOTAL COMPT			1.761,72		3.511,03	5.272,75	3.511,03	1.761,72
5585	45000	LLURAMENTS PER A PROVISIO DE FONS			3.507,43	3.507,43	3.507,43	
5585	45900	LLIUREMENT DE FONS BESTRETA (IRPF)			3,60	3,60	3,60	
TOTAL COMPT					3.511,03	3.511,03	3.511,03	
TOTAL			8.724,60		45.775,63	54.500,23	19.208,02	35.292,21





22. CONTRACTACIÓ ADMINISTRATIVA. PROCEDIMENTS D'ADJUDICACIÓ

Figuren al quadre annex els imports agregats de les contractacions administratives realitzades en l'exercici en funció del seu procediment d'adjudicació.





Ajuntament d'Arenys de Mar

Data obtenció 14/06/2022

Exercici: 2021

CONTRACTACIÓ ADMINISTRATIVA. PROCEDIMENTS D'ADJUDICACIÓ

TIPUS DE CONTRACTE	PROCEDIMENT OBERT			PROCEDIMENT RESTRINGIT		PROCEDIMENT NEGOCIAT			DIÀLEG COMPETITIU	ADJUDICACIÓ DIRECTA	TOTAL	
	*MULTIPLIC. CRITERI	ÚNIC CRITERI	TOTAL	*MULTIPLIC. CRITERI	ÚNIC CRITERI	TOTAL	AMB PUBLICITAT	SENSE PUBLICITAT				TOTAL
- De Obras	17.616,12	398.049,13	415.665,25							179.549,66	595.214,91	
- De suministro	589.703,44	68.593,83	658.297,27					40.591,80		625.443,47	1.283.740,74	
- Patrimoniales										221.762,75	262.354,55	
- De gestión de servicios públicos	215.942,56		215.942,56							2.242.344,51	2.528.163,39	
- De servicios	72.941,66	212.877,22	285.818,88									
- De concesion de obra pública												
- De colaboración entre el sector público y el sector privado												
- De carácter administrativo especial												
- Otros	221.143,80		221.143,80								221.143,80	
TOTAL	1.117.347,58	679.520,18	1.796.867,76					40.591,80		40.591,80	3.269.100,39	5.106.559,95

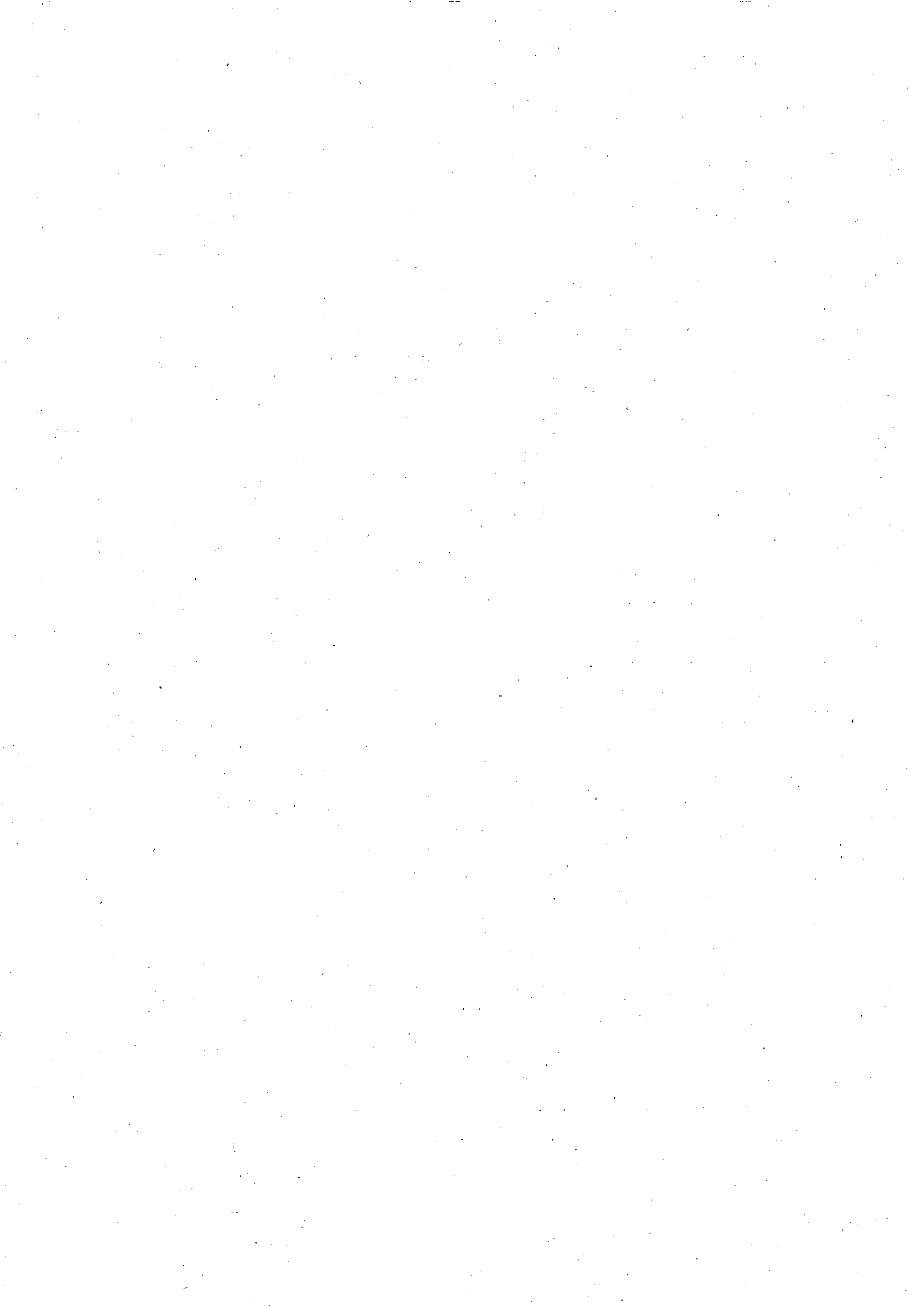



**Ajuntament
d'Arenys de Mar**

23. VALORS REBUTS EN DIPÒSIT

L'estat i la situació dels valors rebuts en dipòsit és el detallat en el quadre annex.

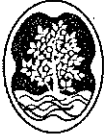

**Ajuntament
d'Arenys de Mar**



ESTAT DE VALORS REBUTS EN DIPÒSIT
EXERCICI: 2021

CONCEPTE	DESCRIPCIÓ	SALDO 1 DE GENER	MODIFICACIONS SALDO INICIAL	DIPÒSITS REBUTS EN EXERCICI	TOTAL DIPÒSITS REBUTS	DIPÒSITS CANCEL·LATS	DIPÒSITS PENDENTS DE DEVOLUCIÓ A 31 DE DESEMBRE
70001	AVALS EN GARANTIA	1.883.233,35		254.886,52	2.138.119,87	66.124,31	2.071.995,56
TOTAL		1.883.233,35		254.886,52	2.138.119,87	66.124,31	2.071.995,56





24. INFORMACIÓ PRESSUPOSTÀRIA

La informació pressupostària es presenta d'acord amb l'Ordre EHA/3565/2008, de 3 de desembre, per la que s'aprova l'estructura dels pressupostos de les entitats locals.

Les despeses es classifiquen en raó dels criteris orgànic - programes i econòmic i els ingressos, amb classificació orgànica i l'econòmica. Tot això amb el mateix grau de desglossament que la presentada en l'acord d'aprovació del pressupost de l'exercici.

La informació pressupostària es presenta d'acord amb l'Ordre EHA/3565/2008, de 3 de desembre, per la que s'aprova l'estructura dels pressupostos de les entitats locals.

24.1. EXERCICI CORRENT

24.1.1 Pressupost de despeses.

Estructura del pressupost de despeses

Es detalla a continuació l'estructura del pressupost de despeses dels últims dos anys:

EXERCICI 2020									
CAP		Crèdits inicials	% previsió /total	Crèdits totals	ORN	% Obligac/ Total	% Obligac / crèd.tot	Pag. líquids	%Pagam. /oblig.
1	DESPESES DE PERSONAL.	8.191.839,50	45,17%	8.440.428,60	7.810.486,93	41,18%	92,54%	7.648.004,45	97,92%
2	DESPESES CORRENTS EN BÉNS I SERVEIS.	6.694.095,00	36,91%	7.412.572,28	6.145.406,35	32,40%	82,91%	6.053.890,02	98,51%
3	DESPESES FINANCERES.	45.700,00	0,25%	45.700,00	15.509,01	0,08%	33,94%	15.509,01	100,00%
4	TRANSFERÈNCIES CORRENTS.	1.906.765,50	10,51%	2.260.113,34	1.821.923,09	9,61%	80,61%	1.818.438,04	99,81%
5	FONS DE CONTINGÈNCIA I ALTRES IMPREVISTOS	235.720,00	1,30%	1.082,92					
6	INVERSIONS REALS.	399.285,00	2,20%	4.574.302,48	2.164.302,33	11,41%	47,31%	2.014.143,69	93,06%
7	TRANSFERÈNCIES DE CAPITAL.	78.675,00	0,43%	86.182,97	78.627,78	0,41%	91,23%	78.627,78	100,00%
8	ACTIUS FINANCERS.	30.000,00	0,17%	30.000,00					
9	PASSIUS FINANCERS.	551.900,00	3,04%	940.755,93	930.317,40	4,91%	98,89%	930.317,40	100,00%
	TOTAL	18.133.980,00		23.791.138,52	18.966.572,89			18.558.930,39	



EXERCICI 2021									
CAP		Crèdits inicials	% previsió/total	Crèdits totals	ORN	% Obligac./Total	% Obligac / crèd.tot	Pag. líquids	%Pagam./oblig.
1	DESPESES DE PERSONAL.	8.453.567,01	46,07%	8.547.173,29	7.803.904,86	44,89%	91,30%	7.641.131,37	97,91%
2	DESPESES CORRENTS EN BÉNS I SERVEIS.	7.159.810,62	39,02%	7.173.608,04	5.934.750,83	34,14%	82,73%	5.745.120,68	96,80%
3	DESPESES FINANCERES.	31.750,00	0,17%	56.618,24	32.877,94	0,19%	58,07%	32.877,94	100,00%
4	TRANSFERÈNCIES CORRENTS.	1.755.644,87	9,57%	2.426.589,71	1.828.176,27	10,52%	75,34%	1.173.355,03	64,18%
5	FONS DE CONTINGÈNCIA I ALTRES IMPREVISTOS		0,00%						
6	INVERSIONS REALS.	443.337,60	2,42%	2.592.403,15	1.305.920,11	7,51%	50,37%	1.129.284,77	86,47%
7	TRANSFERÈNCIES DE CAPITAL.	54.450,00	0,30%	87.843,97	71.629,06	0,41%	81,54%	34.323,04	47,92%
8	ACTIUS FINANCERS.	30.000,00	0,16%	30.000,00					
9	PASSIUS FINANCERS.	421.000,00	2,29%	421.000,00	406.153,42	2,34%	96,47%	406.153,42	100,00%
	TOTAL	18.349.560,10		21.335.236,40	17.383.412,49			16.162.246,25	

A destacar la disminució en les obligacions reconegudes de la despesa del capítol VI i IX. Aquest fet s'explica bàsicament, entre d'altres coses, perquè durant l'exercici 2020 es va comptabilitzar despesa relativa a inversions financerament sostenibles atès que l'article 2 del Reial Decret-Llei 10/2019, de 29 de març, prorrogà per a 2019 el destí del superàvit de les corporacions locals per inversions financerament sostenibles, i va establir que en relació amb el destí del superàvit pressupostari de les Corporacions Locals corresponent a l'exercici 2018 es prorrogà per l'any 2019 l'aplicació de les regles contingudes a la disposició addicional sisena de la Llei Orgànica 2/2012, de 27 d'abril, d'Estabilitat Pressupostària i Sostenibilitat Financera, pel que es va tenir en compte la disposició addicional setzena del text refós de la Llei Reguladora de les Hisendes Locals que estableix que en el supòsit que un projecte d'inversió no pogués executar-se íntegrament a l'exercici 2019, la part restant de la despesa autoritzada al 2019 es podia comprometre i reconèixer a l'exercici 2020.

Pel que fa a la disminució de les obligacions reconegudes del capítol 9 correspon majoritàriament a la reducció d'endeutament que es va dur a terme durant l'exercici 2020 per aplicació del destí del superàvit pressupostari de l'exercici 2017, de conformitat amb la llei orgànica 2/2012, de 27 d'abril, d'estabilitat pressupostària i sostenibilitat financera.

Les aplicacions de pressupost corrent (excepte capítol 1, és a dir cap. 2, 3, 4) i el capítol 9, amb més volum de despesa reconeguda, per sobre de 100.000,00 €, són les següents:

Aplicació Org.	Pro.	Eco.	Descripció	Obligacions reconegudes
51	1621	46500	CONSELL COMARCAL MARESME RECOLLIDA RESIDUS	1.134.895,56
70	3230	22799	SERVEI ESCOLA BRESSOL MUNICIPAL EDUCACIÓ	683.277,52
90	1320	12101	COMPLEMENT ESPECÍFIC FUNCIONARIS GOVERNACIÓ	682.384,11
90	1320	16000	SEGURETAT SOCIAL GOVERNACIÓ	530.931,00
51	1623	25100	TRACTAMENT RESIDUS MUNICIPALS	461.902,10
21	9310	22708	SERVEIS DE RECAPTACIÓ ORGT HISENDA	396.271,98
83	2315	13000	RETRIBUCIONS BÀSIQUES LABORALS FIXOS GERIÀTRIC	382.322,44
90	1320	12003	RETRIBUCIONS BÀSIQUES FUNCIONARIS GRUP C1 GOVERNACIÓ	354.633,10
21	0110	91300	AMORTITZACIÓ PRÉSTECES LLARG TERMINI FORA S. PÚBLIC HISENDA	298.903,84
70	3230	22700	NETEJA EDIFICIS EDUCACIÓ	283.068,82



Aplicació Org.	Pro.	Eco.	Descripció	Obligacions reconegudes
31	4910	44900	TRANSFERENCIES CORRENTS EPE RADIO ARENYS COMUNICACIO	252.000,00
70	3262	22799	SERVEI ESCOLA DE MÚSICA MUNICIPAL EDUCACIÓ	221.143,80
83	2315	16000	SEGURETAT SOCIAL GERIÀTRIC	220.278,65
83	2315	13100	SOUS DEL PERSONAL LABORAL TEMPORAL GERIÀTRIC	219.952,51
90	1320	12100	COMPLEMENT DE DESTINACIÓ FUNCIONARIS GOVERNACIÓ	180.145,12
50	1535	13000	RETRIBUCIONS BÀSIQUES LABORALS FIXOS ALTRES SERV BRIGADA I S	164.801,01
20	9200	12101	COMPLEMENT ESPECÍFIC FUNCIONARIS ADMÓ. GRAL.	164.504,37
80	2311	2279903	SERVEI ATENCIO DOMICILI (SAD)	146.585,84
80	2311	13000	RETRIBUCIONS BÀSIQUES LABORALS FIXOS BENESTAR SOCIAL I FAMÍL	140.190,25
50	1535	16000	SEGURETAT SOCIAL ALTRES SERV BRIGADA I SERV MUNICIPALS	137.853,05
50	1630	13100	SOUS DEL PERSONAL LABORAL TEMPORAL NETEJA VIÀRIA BRIGADA I S	137.528,05
50	1650	22100	ENERGIA ELECTRICA ENLLUMENAT PÚBLIC	135.851,91
83	2315	2279900	SERVEI CUINA GERIÀTRIC	135.218,16
51	1722	22700	SERVEI NETEJA PLATGES	134.881,86
20	9200	16000	SEGURETAT SOCIAL ADMÓ. GRAL.	131.921,18
10	9120	10000	RETRIBUCIONS MEMBRES DELS ÒRGANS DE GOVERN ALCALDIA	124.764,00
51	3110	22701	SERVEI VIGILÀNCIA I SALVAMENT PLATGES	114.216,25
40	1510	16000	SEGURETAT SOCIAL URBANISME I SSTT	110.296,76
20	9200	12100	COMPLEMENT DE DESTINACIÓ FUNCIONARIS ADMÓ. GRAL.	109.511,44
61	3380	22609	ACTIVITATS FESTES	108.478,79
60	3332	47200	SUBVENCIO PER A CONCESSIO GESTIO DEL TEATRE CULTURA	107.971,08
21	0110	91100	AMORTITZACIÓ PRÉSTECES LLARG TERMINI ENS SECTOR PÚBLIC HISEND	107.249,58

a) Modificacions de crèdit.

De l'anàlisi de les modificacions de crèdit tramitades s'observa que:

	Import
Crèdits extraordinaris	495.279,93€
Suplements de crèdit	138.430,14€
Baixes per anul·lació (han finançat crèdits extraordinaris i suplements de crèdit)	38.156,50 €
Transferències de crèdit	484.488,76 €
Incorporació de romanents de crèdit	2.182.257,11 €
Crèdits generats per ingressos	151.593,64 €
Ampliacions de crèdit	56.271,98€



Les modificacions de crèdit per crèdit extraordinari, suplement de crèdit i baixes per anul·lació han generat dos expedients (8/2021 i 11/2021) aprovats pel Ple de l'Ajuntament.

Les transferències, incorporacions, generacions i ampliacions de crèdit han estat aprovades per l'Alcalde, amb un total de 12 expedients.

El detall s'especifica en els quadres que s'adjunten.

b) Romanents de crèdit

L'article 98 de RD 500/1990 estableix textualment: "Els romanents de crèdits estan constituïts pel saldo de crèdit definitiu no afectats en el compliment de les obligacions reconegudes, integren els romanents de crèdits els següents components:

a. El saldo de disposicions, és a dir, diferències entre despeses disposades o compromeses i les obligacions reconegudes

b. El saldo d'autoritzacions, és a dir, les diferències entre les despeses autoritzades i les despeses compromeses

c. El saldo de crèdits, és a dir la suma de crèdits disponible, no disponibles i crèdits retinguts pendents d'utilitzar"

L'article 99 del RD 500/1990 estableix que:

"Els romanents de crèdit sense més excepcions que les recollides en l'article 163 de la llei 39/1988 quedaran anul·lats al tancament de l'exercici, i en conseqüència no es podrà incorporar en el pressupost de l'exercici següent
2 Els romanents de crèdit no anul·lats podran incorporar-se al pressupost de l'exercici següent en els supòsits establerts en l'article 163 de la Llei 39/1988, de 28 de desembre i d'acord amb el previst en l'article 48 del present Reial Decret, mitjançant l'oportuna modificació pressupostària i prèvia incoació dels expedients específics en les que ha de justificar-se l'existència de suficient recursos financers

3 En cap cas serà incorporable els crèdits declarats no disponibles ni els romanents de crèdits incorporats en l'exercici que es liquida, sense perjudici de l'excepció prevista en el número 5 de l'article 47."

Els romanents de crèdit derivats de la liquidació de l'exercici 2021 són els següents:

Compromesos		1.137.089,57 €
Retinguts	415.791,66 €	
Autoritzats	447.945,36 €	
Disponibles	1.933.007,76 €	
No disponibles	17.989,56 €	
No compromesos		2.814.734,34 €
Total		3.951.823,91 €

El detall per capítols és el següent:

Cap	Crèdits disponibles	Retinguts pend. ús	Retinguts per a transf.	Despeses autoritzades	Despeses comprom.	No disponibilitat de crèdit
1	741.166,63	2101,80				
2	348.143,08	361.415,44			529.298,68	



Cap	Crèdits disponibles	Retinguts pend. ús	Retinguts per a transf.	Despeses autoritzades	Despeses comprom.	No disponibilitat de crèdit
3	23.740,29				0,01	
4	263.729,14	4.397,05			330.287,25	
5						
6	511.381,48	47.877,37		447.945,35	261.289,28	17.989,56
7	0,56				16.214,35	
8	30.000,00					
9	14.846,58					
Total general	1.933.007,76	415.791,66	0,00	447.945,35	1.137.089,57	17.989,56

El detall dels romanents de crèdit s'adjunta en els següents quadres.

c) Creditors per operacions pendents d'aplicar a Pressupost.

D'acord amb els quadres que s'adjunten.

24.1.2. Pressupost d'Ingressos

Estructura del pressupost d'ingressos

Es detalla a continuació l'estructura del pressupost d'ingressos dels exercicis 2020 i 2021.

EXERCICI 2020								
DENOMINACIÓ DELS CAPÍTOLS	Previsions inicials	% previsió/total	previsions definit.	Drets nets	% Drets/total	%Drets/prev.total	Recaptació liq.	% recap/drets nets
Impostos directes.	8.410.355,00	46,38%	8.410.355,00	8.570.109,05	45,97%	101,90%	7.760.076,62	90,55%
Impostos indirectes.	450.000,00	2,48%	450.000,00	174.489,92	0,94%	38,78%	105.129,33	60,25%
Taxes, preus públics i altres ingressos.	4.803.590,00	26,49%	4.950.462,69	4.755.498,41	25,51%	96,06%	3.789.282,84	79,68%
Transferència corrents.	4.080.901,50	22,50%	4.138.029,20	4.557.235,03	24,45%	110,13%	4.417.258,77	96,93%
Ingressos patrimonials.	229.530,00	1,27%	229.530,00	147.839,37	0,79%	64,41%	36.092,32	24,41%
Transferències de capital.	8.353,50	0,05%	294.803,76	437.492,25	2,35%	148,40%	437.492,25	100,00%
Actius financers.	30.000,00	0,17%	5.196.707,87					
Passius financers.	121.250,00	0,67%	121.250,00					
TOTAL	18.133.980,00		23.791.138,52	18.642.664,03			16.545.332,13	



EXERCICI 2021

DENOMINACIÓ DELS CAPÍTOLS	Previsions inicials	% previsió/total	previsions definit.	Drets nets	% Drets/total	%Drets/prev.total	Recaptació liq.	% recap/drets nets
Impostos directes.	8.415.435,00	0,46	8.415.435,00	8.911.424,69	0,44	1,06	8.183.004,20	0,92
Impostos indirectes.	190.000,00	0,01	190.000,00	405.588,99	0,02	2,13	189.684,24	0,47
Taxes, preus públics i altres ingressos.	5.102.428,12	0,28	5.158.700,10	5.573.215,06	0,27	1,08	4.765.856,43	0,86
Transferència corrents.	4.260.386,34	0,23	4.377.310,01	5.099.156,94	0,25	1,16	5.066.765,89	0,99
Ingressos patrimonials.	156.835,00	0,01	156.835,00	231.025,48	0,01	1,47	206.539,86	0,89
Transferències de capital.	194.475,64	0,01	241.861,34	202.720,08	0,01	0,84	202.720,08	1,00
Actius financers.	30.000,00	0,00	2.795.094,95					
Passius financers.		0,00						
TOTAL	18.349.560,10		21.335.236,40	20.423.131,24			18.614.570,70	

CAP. I			2020		2021	
Eco.		Descripció	Previs. inicials	Drets recong. nets	Previs. inicials	Drets recong. nets
21	11200	IMPT SOBRE BENS IMMOBLES. BENS IMMOBLES DE NAT.RÚSTICA	11.600,00	11.689,86	12.665,00	11.180,45
21	11300	IMPTO SOBRE BENS IMMOBLES. BENS IMMOBLES DE NATURALES URBAN	6.321.500,00	6.394.469,34	6.345.900,00	6.455.745,88
21	11400	IMPOST S/BENS IMMOBLES. BENS IMMOBLES DE CARACT ESPECIALS	363.060,00	352.488,80	352.485,00	352.488,80
21	11500	IMPOST SOBRE VEHICLES DE TRACCIÓ MECÁNICA	775.250,00	779.780,10	776.685,00	771.218,40
21	11600	IMPOST SOBRE L'INCREM DEL VALOR DELS TERRENYS DE NATUR URBAN	743.445,00	825.242,86	730.600,00	1.123.259,15
21	13000	IMPOST SOBRE ACTIVITATS ECONÓMIQUES	195.500,00	206.438,09	197.100,00	197.532,01
		TOTAL CAP. I	8.410.355,00	8.570.109,05	8.415.435,00	8.911.424,69
CAP. 4		Participació tributs	3.148.700,00	3.373.337,16	3.373.000,00	3.578.294,91
	42020	Estat i comp. Bº fiscals	29.435,00	29.438,30	29.435,00	30.321,45
	42090	Altres transf corrents			0,00	18.567,01
	429	S.d'Estat d'Igualtat. Pacte d'Est. Contra la violència gènere	3.455,00	5.812,75	0,00	14.970,56
	45	Subvencions Generalitat	274.361,50	403.619,97	436.731,34	568.362,97



Ajuntament d'Arenys de Mar

CAP. I		2020		2021	
	461 Subvencions Diputació	387.830,00	513.100,29	174.090,00	503.649,67
	465 Subvencions gestionades C.Comarca	226.895,00	218.060,86	238.270,00	376.084,15
	467 De Consorcis	10.225,00	8.865,70	8.860,00	8.906,22
	47 Aportacions empreses privades		5.000,00		
	48 De famílies i entitats sense fi de lucre	0,00	0,00		
	TOTAL CAP.4	4.080.901,50	4.557.235,03	4.260.386,34	5.099.156,94

La primera font d'ingressos al 2021 continua sent l'impost sobre Béns Immobles de naturalesa urbana. En segon lloc trobem les taxes i preus públics.

Gestió Tributària

Es mostren tot seguit les dades més rellevants extretes de la memòria presentada per l'Organisme de gestió tributària de la Diputació de Barcelona.

Compte de gestió recaptatòria ORGT 2021

Voluntària

	PENDENT A 01/01/	CÀRRECS VOLUNTÀRIA	BAIXES	CÀRREC NET	COBRAMENTS	%GESTIÓ	PENDENT VOLUNTÀRIA FINALITZADA	%	PENDENT VOLUNTÀRIA NO FINALITZADA	%	VAL. INCIDÈNCIES
Per rebuts,	100.919,53	10.332.393,77	36.683,89	10.396.629,41	9.440.222,69	90,80	805.994,00	7,75	150.412,72	92,13	62.852,67
Per liquidacions	564.910,34	2.735.699,69	3.672,82	3.296.937,21	2.226.209,07	67,52	549.946,26	16,68	520.781,88	80,19	360.694,02
Tot. Ajuntament	665.829,87	13.068.093,46	40.356,71	13.693.566,62	11.666.431,76	85,20	1.355.940,26	9,90	671.194,60	0,00	423.546,69
Tot. Rec. Diputació.	5.145,01	26.086,71	0,00	31.231,72	22.306,38	71,42	7.021,15	22,48	1.904,19	76,06	1.883,60
Tot. Voluntària	670.974,88	13.094.180,17	40.356,71	13.724.798,34	11.688.738,14	85,17	1.362.961,41	9,93	673.098,79	89,56	425.430,29

Executiva

	PENDENT A 01/01/	CÀRRECS EXECUTIVA	PENDENT VOLUNT. FINALITZADA	BAIXES	CÀRREC NET	COBRAMENTS	%	PENDENT COMPTABLE	%	VALORS AMB INCIDÈNCIES
Per rebuts	2.310.966,97	14.819,75	805.994,00	105.658,07	3.026.122,65	710.229,70	23,47	2.315.892,95	76,53	383.096,12
Per liquidacions	3.181.283,41	2.366,50	549.946,26	23.199,67	3.710.396,50	361.218,34	9,74	3.349.178,16	90,26	807.607,43
Tot. Ajuntament	5.492.250,38	17.186,25	1.355.940,26	128.857,74	6.736.519,15	1.071.448,04	15,91	5.665.071,11	84,09	1.190.703,55
Tot. Rec. Diputació.	13.783,49	0,00	7.021,15	305,52	20.499,12	7.530,66	36,74	12.968,46	63,26	8.122,72
Tot. Executiva	5.506.033,87	17.186,25	1.362.961,41	129.163,26	6.757.018,27	1.078.978,70	15,97	5.678.039,57	84,03	1.198.826,27

a) Procés de gestió.

D'acord amb els quadres que s'adjunten.

b) Devolucions d'Ingressos.

D'acord amb els quadres que s'adjunten.

c) Compromisos d'Ingrés.

Memòria Compte General exercici 2021



D'acord amb els quadres que s'adjunten.

24.2. EXERCICIS TANCATS.

24.2.1. Obligacions de pressupostos tancats

D'acord amb els quadres que s'adjunten.

24.2.2. Drets a cobrar de pressupostos tancats.

D'acord amb els quadres que s'adjunten.

24.2.3. Variació de resultats pressupostaris d'exercicis anteriors.

D'acord amb els quadres que s'adjunten.

24.3. EXERCICIS POSTERIORIS.

24.3.1. Compromisos de despesa amb càrrec a pressupostos d'exercicis posteriors.

D'acord amb els quadres que s'adjunten.

24.3.2. Compromisos d'ingrés amb càrrec als pressupostos d'exercicis posteriors.

D'acord amb els quadres que s'adjunten.

24.4. EXECUCIÓ DE PROJECTES DE DESPESA

D'acord amb els quadres que s'adjunten.

24.5. DESPESES AMB FINANÇAMENT AFECTAT.

D'acord amb els quadres que s'adjunten.

24.6. ROMANENT DE TRESORERIA.

D'acord amb els quadres que s'adjunten.



PRESSUPOST DE DESPESES. EXERCICI CORRENT

Data obtenció 14/06/2022

Pàg. 2

MODIFICACIONS DE CRÈDIT

EXERCICI 2021

APLIC. PRESSUPOSTÀRIA	DESCRIPCIÓ	CRÈDITS EXTRAORD.	SUPLEMENTS DE CRÈDIT	AMPLIACIONS DE CRÈDIT	TRANSFERÈNCIES CRÈDIT		INCORPORACIÓ ROMANENTS DE CRÈDIT	CRÈDITS GENERATS	BAIXES PER ANUL.L.	AJUSTAMENTS PER PRÒRROGA	TOTAL MODIFICACIÓ
					POSITIVES	NEGATIVES					
22.9200.62601	EQUIPS PER A PROCESSOS D'INFORMACIÓ		55.290,55				38.720,12				94.010,67
22.9200.64101	PROGRAMARI (SOFTWARE)						804,20				804,20
30.2410.2279900	PROGRAMA TREBALL, TALENT I TECNOLOGIA							20.993,50			20.993,50
30.4390.15000	PRODUCTIVITAT FUNCIONARIS ADMO. PROM. LOCAL				35,75						35,75
30.4300.15100	GRATIFICACIONS FUNCIONARIS ADMO. PROM.ECONOMICA					300,00					-300,00
30.4300.62300	MAQUINÀRIA, INSTAL·LACIONS I UTIL·L. PROM.ECONOMICA I COMERÇ						751,50				751,50
30.4312.22100	ENERGIA ELÈCTRICA (MERCAT) COMERÇ PROM. ECONOMICA						2.030,38				2.030,38
30.4312.62201	EDIFICIS I ALTRES CONSTRUCCIONS MERCAT						43.814,83				43.814,83
30.4312.63201	INVERSIÓ REPOSICIÓ EDIFICI MERCAT PROM. ECONOMICA						16.335,00				16.335,00
30.4330.62300	MAQUINÀRIA, INSTAL·LACIONS I UTIL·LATGE. VIVER EMPRESES						871,20				871,20
30.4390.47900	ALTRES SUBVENCIONS A EMPRESES PRIVADES	50.000,00									50.000,00
30.9200.62600	EQUIPS PER A PROCESSOS D'INFORMACIÓ PROM ECONOMICA I COMERÇ						6.000,00				6.000,00
31.2410.14300	ALTRE PERSONAL SOC JOVES EN PRÀCTIQUES							1.112,21			1.112,21
31.2410.14301	ALTRE PERSONAL SOC JOVES EN PRÀCTIQUES COMUNICACIÓ							4.199,43			4.199,43
31.2410.16000	SEGURETAT SOCIAL SOC JOVES EN PRÀCTIQUES							349,23			349,23
31.2410.1600001	SEGURETAT SOCIAL SOC JOVES EN PRÀCTIQUES COMUNICACIÓ							1.369,00			1.369,00
31.4910.74101	ALTRE PERS. PLA REACTIVACIÓ DE L'OCCUPACIÓ TURISME						1.498,17				1.498,17
33.2410.14300	ALTRE PERSONAL SOC JOVES EN PRÀCTIQUES TURISME							4.199,43			4.199,43
33.2410.14301	ALTRE PERSONAL SOC JOVES EN PRÀCTIQUES TURISME							4.609,60			4.609,60
33.2410.16000	SEGURETAT SOCIAL SOC JOVES EN PRÀCTIQUES TURISME							1.369,00			1.369,00



PRESSUPOST DE DESPESES. EXERCICI CORRENT

Data obtenció 14/06/2022
Pàg. 8

MODIFICACIONS DE CRÈDIT

EXERCICI 2021

APLIC. PRESSUPOSTÀRIA	DESCRIPCIÓ	CRÈDITS EXTRAORD.	SUPLEMENTS DE CRÈDIT	AMPLIACIONS DE CRÈDIT	TRANSFERÈNCIES CRÈDIT		INCORPORACIÓ ROMANENTS DE CRÈDIT	CRÈDITS GENERATS	BAIXES PER ANUL·L.	AJUSTAMENTS PER PRORROGA	TOTAL MODIFICACIÓ
					POSITIVES	NEGATIVES					
80.2311.13100	SOS DEL PERSONAL LABORAL TEMPORAL BENESTAR SOCIAL I FAMILIA				11.041,66			16.623,58			27.665,24
80.2311.16000	SEGURETAT SOCIAL BENESTAR SOCIAL I FAMILIA				3.483,63		2.343,07	5.188,52			8.672,16
80.2311.22100	ENERGIA ELÈCTRICA HABITATGES SOCIALS						595,84				2.343,07
80.2311.22102	GAS HABITATGES SOCIALS						1.849,24				-3.203,05
80.2311.2279900	PROGRAMA PISOS D'INCLUSIÓ ACCIÓ SOCIAL						5.052,29				4.733,48
80.2311.2279901	REFORÇ SERVEIS SOCIALS BÀSICS						6.103,73				-3.369,27
80.2311.2279902	SERVEI CENTRE OBERT TALLAFERRO						4.733,48				16.000,00
80.2311.48900	SUBVENCIIONS CORRENTS BENESTAR SOCIAL I FAMILIA						16.000,00				2.500,00
80.2311.48901	SUBV.CARITAT DIOCESSANA GIRONA (R1700016G) SUBMINIST ALIMENTS PRODUCTIVITAT FUNCIONARIS ADMO. ESPORTS				95,67		2.500,00				95,67
82.3400.16000	SEGURETAT SOCIAL ADMO. ESPORTS				3.019,67						3.019,67
82.3420.16000	SEGURETAT SOCIAL INSTAL·LACIONS ESPORTIVES ESPORTS				182,75						182,75
82.3420.21200	MANTENIMENT EDIFICIS INST. ESPORTIVES ESPORTS						185,60				185,60
82.3420.22100	ENERGIA ELÈCTRICA INSTAL·LACIONS ESPORTIVES ESPORTS						3.652,81				3.652,81
82.3420.22102	GAS INST. ESPORTIVES ESPORTS						382,41				382,41
82.3420.62200	COBRIMENT PISTA ESPORTIVA						80.581,23				80.581,23
82.3420.63200	INVERSIÓ DE REPOSICIÓ INSTAL·LACIONS ESPORTIVES (SKATE PARK)						60.000,00				60.000,00
82.3420.63202	INVERSIÓ DE REPOSICIÓ INSTAL·LACIONS ESPORTIVES						2.266,90				2.286,90
82.3420.63203	INVERSIÓ DE REPOSICIÓ CAMP MUNICIPAL DESPORTS	17.616,12									17.616,12
82.3420.63500	INVERSIÓ DE REPOSICIÓ MOBILIARI INSTAL·LACIONS ESPORTIVES						1.628,73	2.910,58			2.910,58
82.3420.63501	INVERSIÓ DE REPOSICIÓ MOBILIARI ESPORTS						43,90				1.628,73
83.2315.21200	MANTENIMENT EDIFICIS GERIÀTRIC						43,90				43,90



PRESSUPOST DE DESPESES. EXERCICI CORRENT

Data obtenció 14/06/2022

Pag. 9

MODIFICACIONS DE CRÈDIT

EXERCICI 2021

APLIC. PRESSUPOSTÀRIA	DESCRIPCIÓ	CRÈDITS EXTRAORD.	SUPLEMENTS DE CRÈDIT	AMPLIACIONS DE CRÈDIT	TRANSFERÈNCIES CRÈDIT		INCORPORACIÓ ROMANENTS DE CRÈDIT	CRÈDITS GENERATS	BAIXES PER ANUL.L.	AJUSTAMENTS PER PRÒRROGA	TOTAL MODIFICACIÓ
					POSITIVES	NEGATIVES					
83.2315.22100	ENERGIA ELÈCTRICA GERIÀTRIC						1.024,83				1.024,83
83.2315.22102	GAS GERIÀTRIC						2.783,73				2.783,73
83.2315.2279900	SERVEI CUINA GERIÀTRIC						11.939,07				11.939,07
83.2315.2279901	SERVEI MÈDIC GERIÀTRIC						949,94				949,94
90.1300.13001	HORES EXTRAORDINÀRIES LABORALS FIXOS ADMO. GOVERNACIÓ				400,00						400,00
90.1300.21200	MANTENIMENT EDIFICIS ADMO GOVERNACIÓ						41,27				41,27
90.1300.22100	ENERGIA ELÈCTRICA ADMO GOVERNACIÓ						1.383,66				1.383,66
90.1320.15000	PRODUCTIVITAT PERSONAL FUNCIONARI GOVERNACIÓ				830,00						830,00
90.1320.15100	GRATIFICACIONS FUNCIONARIS GOVERNACIÓ				4.500,00						4.500,00
90.1320.21400	MANTENIMENT VEHICLES GOVERNACIÓ						1.576,72				1.576,72
90.1331.22799	SERVEI GRUA ORDENACIÓ DEL TRANST GOVERNACIÓ				8,06		3.883,89				3.883,89
91.3110.15000	PRODUCTIVITAT FUNCIONARIS SANITAT				51,40						51,40
91.3110.16000	SEGURETAT SOCIAL SANITAT						562,44				562,44
91.3110.2279901	SERVEI CONTROL COLOMS						1.815,00				1.815,00
91.3110.2279904	SERVEI CONTROL ANIMALS DOMÈSTICS SANITAT						1.500,00				1.500,00
91.3110.48900	SUBASSOCIACIÓ DEFENSA DELS ANIMALS D'ARENYS (G62607379)										
TOTAL		498.279,93	138.430,14	56.271,98	484.488,76	484.488,76	2.182.257,11	151.593,64	38.156,50		2.985.676,30





PRESSUPOST DE DESPESES

EXERCICI 2021

ROMANENTS DE CRÈDIT

APLIC. PRESSUPOSTÀRIA	DESCRIPCIÓ	ROMANENTS COMPROMESOS			ROMANENTS NO COMPROMESOS		
		INCORPORABLES	NO INCORPORABLE	TOTAL	INCORPORABLES	NO INCORPORABLE	TOTAL
2021 10 1521 26000	CONSELL COMARCAL: CONVENI OFICINA LOCAL HABITATGE ALCALDIA					536,65	536,65
2021 10 3340 22609	ACTIVITATS CULTURALS ALCALDIA						
2021 10 4910 23120	LOCOMOCIÓ DEL PERSONAL SOC. INFORMACIÓ ALCALDIA						
2021 10 9120 10000	RETRIBUCIONS MEMBRES DELS ÒRGANS DE GOVERN ALCALDIA						
2021 10 9120 10001	COMPLEMENT PER IT ÒRGANS DE GOVERN ALCALDIA						
2021 10 9120 11000	RETRIBUCIONS BàSIQUES EVENTUALS ALCALDIA						
2021 10 9120 11001	RETRIBUCIONS COMPLEMENTÀRIES EVENTUALS ALCALDIA						
2021 10 9120 15000	PRODUCTIVITAT FUNCIONARIS ALCALDIA						
2021 10 9120 16000	SEGURETAT SOCIAL ALCALDIA						
2021 10 9120 1620901	COMPLEMENT IT + IT CÀRREC EMPRESA FN INTEGRATS ALCALDIA						
2021 10 9120 22001	PREMSA LIBRES I ALTRES PUBLICACIONS ALCALDIA						
2021 10 9120 22601	PROTOCOL ALCALDIA					2.515,99	2.515,99
2021 10 9120 22602	PUBLICITAT I PROPAGANDA ALCALDIA					2.773,89	2.773,89
2021 10 9120 22699	ALTRES DESPESES ALCALDIA					1.140,00	1.140,00
2021 10 9120 22706	ESTUDIS I TREBALLS TÈCNICS ALCALDIA					12.550,00	12.550,00
2021 10 9120 23000	IMDEMNITZACIONS DELS MEMBRES DEL GOVERN ALCALDIA					981,76	981,76
2021 10 9120 23100	LOCOMOCIÓ DELS MEMBRES DEL GOVERN ALCALDIA					500,00	500,00
2021 10 9120 23120	LOCOMOCIÓ DEL PERSONAL ALCALDIA					355,40	355,40
2021 10 9120 46600	APORTACIÓ FEDERACIÓ MUNICIPIS DE CATALUNYA ALCALDIA						



PRESSUPOST DE DESPESES

ROMANENTS DE CRÈDIT

EXERCICI 2021

APLIC. PRESSUPOSTÀRIA	DESCRIPCIÓ	ROMANENTS COMPROMESOS			ROMANENTS NO COMPROMESOS		
		INCORPORABLES	NO INCORPORABL	TOTAL	INCORPORABLES	NO INCORPORABLE	TOTAL
2021 10 9120 46601	APORTACIÓ ASSOCIACIÓ CATALANA DE MUNICIPIS ALCALDIA						
2021 10 9120 48900	APORTACIÓ ALS GRUPS POLITICS MUNICIPALS ALCALDIA	6.170,97		6.170,97		-743,00	-743,00
2021 10 9120 48901	SUBVENCIÓ SR. LUNA I SRA. GARCIA AJUT HABITATGE					4,20	4,20
2021 10 9120 78900	SUB.PER REHABILITACIÓ EQUIPAMENTS ENTITATS CULTURALS						
2021 10 9120 78901	ATENEU ARENYENC: OBRES REFORMA I REHABILIT ATENEU ARENYENC						
2021 10 912 78900	SUB. PER REHABILITACIÓ EQUIPAMENTS ENTITATS CULTURALS						
2021 10 9220 46600	APORTACIÓ ASSOCIACIÓ DE MUNICIPIS PER LA INDEPENDENCIA						
2021 10 9430 46500	CONSELL COMARCAL MARESME FONS COOPERACIÓ LOCAL 2019 I 2020					15.124,81	15.124,81
2021 20 2210 16008	AJUDES CONVENI PERSONAL ACTIU ADMO. GRAL.					12.251,61	12.251,61
2021 20 2210 16107	AJUDES CONVENI FUNCIONARIS PERSONAL PASSIU ADMO. GRAL.						
2021 20 2210 16205	ASSEGURANCES DE RESPONSABILITAT CIVIL					-104,42	-104,42
2021 20 2210 16400	COMPLEMENT FAMILIAR					1.096,00	1.096,00
2021 20 2210 83000	BESTRETES AL PERSONAL						
2021 20 4910 62600	EQUIPS PER A PROCESSOS D'INFORMACIÓ					30.000,00	30.000,00
2021 20 4910 64100	PROGRAMARI (SOFTWARE)						
2021 20 9200 12000	RETRIBUCIONS BÀSIQUES FUNCIONARIS GRUP A1 ADMO. GRAL.					-3.320,91	-3.320,91
2021 20 9200 12001	RETRIBUCIONS BÀSIQUES FUNCIONARIS GRUP A2 ADMO. GRAL.						



PRESSUPOST DE DESPESES

ROMANENTS DE CRÈDIT

EXERCICI 2021

APLIC. PRESSUPOSTÀRIA	DESCRIPCIÓ	ROMANENTS COMPROMESOS			ROMANENTS NO COMPROMESOS		
		INCORPORABLES	NO INCORPORABL	TOTAL	INCORPORABLES	NO INCORPORABLE	TOTAL
2021 20 9200 12003	RETribuCIOnS BÀSIQUES FUNCIOnARIS GRUp C1 ADMÓ. GRAL.				1.524,27		1.524,27
2021 20 9200 12004	RETribuCIOnS BÀSIQUES FUNCIOnARIS GRUp C2 ADMÓ. GRAL.				-4.077,98		-4.077,98
2021 20 9200 12006	TRIENNIS FUNCIOnARIS ADMÓ. GRAL.				10.447,52		10.447,52
2021 20 9200 12100	COMPLEMENT DE DESTINACIÓ FUNCIOnARIS ADMÓ. GRAL.				8.330,36		8.330,36
2021 20 9200 12101	COMPLEMENT ESPECIFIC FUNCIOnARIS ADMÓ. GRAL.				9.964,46		9.964,46
2021 20 9200 13000	RETribuCIOnS BÀSIQUES LABORALS FIXOS ADMÓ. GRAL.				16.948,22		16.948,22
2021 20 9200 13001	HORES EXTRAORDINÀRIES LABORALS FIXOS ADMÓ. GRAL.				500,00		500,00
2021 20 9200 13002	ALTRES REMUNERACIONS LABORALS FIXOS ADMÓ. GRAL.						
2021 20 9200 13004	PRODUCTIVITAT LABORALS FIXOS ADMÓ. GRAL.				-367,54		-367,54
2021 20 9200 13100	SOUS DEL PERSONAL LABORAL TEMPORAL ADMÓ. GRAL.						
2021 20 9200 13101	HORES EXTRES DEL PERSONAL LABORAL TEMPORAL ADMÓ. GRAL.						
2021 20 9200 13104	PRODUCTIVITAT LABORALS TEMPORALS ADMÓ. GRAL.				6.274,80		6.274,80
2021 20 9200 14300	RETribuCIOnS BÀSIQUES ALTRE PERSONAL ADMÓ. GRAL.				-745,58		-745,58
2021 20 9200 15000	PRODUCTIVITAT PERSONAL FUNCIOnARI ADMÓ. GRAL.				1.024,74		1.024,74
2021 20 9200 15100	GRATIFICACIONS FUNCIOnARIS ADMÓ. GRAL.				18.217,90		18.217,90
2021 20 9200 16000	SEGURETAT SOCIAL ADMÓ. GRAL.						
2021 20 9200 16200	FORMACIÓ I PERFECCIOnAMENT DEL PERSONAL ADMÓ. GRAL.				4.067,94		4.067,94
2021 20 9200 16209	COMPLEMENT IT + IT CÀRREC EMPRESA LAB ADMÓ. GRAL.						



PRESSUPOST DE DESPESES

ROMANENTS DE CRÈDIT

EXERCICI 2021

APLIC. PRESSUPOSTÀRIA	DESCRIPCIÓ	ROMANENTS COMPROMESOS			ROMANENTS NO COMPROMESOS		
		INCORPORABLES	NO INCORPORABLE	TOTAL	INCORPORABLES	NO INCORPORABLE	TOTAL
2021 20 9200 1620900	COMPLEMENT IT + IT CÀRREC EMPRESA FUNCIONARIS ADMO. GRAL.				-2.126,64		-2.126,64
2021 20 9200 1620901	COMPLEMENT IT + IT CÀRREC EMPRESA FN INTEGRATS ADMO. GRAL.				-1.071,40		-1.071,40
2021 20 9200 20600	LLOGUER MOBILIARI I EQUIPS D'OFICINA ADMO GRAL					810,02	810,02
2021 20 9200 20600	LLOGUER EQUIPS PROCESSOS INFORMATIUS ADMO GRAL					500,00	500,00
2021 20 9200 21400	MANTENIMENT VEHICLES ADMO GRAL						
2021 20 9200 21500	MANTENIMENT MOBILIARI I EQUIPS D'OFICINA ADMO GRAL						
2021 20 9200 21600	MANTENIMENT SISTEMES INFORMATICS ADMO GRAL						
2021 20 9200 21900	MANTENIMENT PROGRAMARI INFORMATIUS ADMO GRAL						
2021 20 9200 22000	MAT. D'OFICINA I ORDINARI NO INVENTARIABLE ADMO. GRAL.		12.476,59	12.476,59	-2.161,33		-2.161,33
2021 20 9200 22001	PREMSA, LLIBRES I ALTRES PUBLICACIONS ADMO. GRAL.				-25,84		-25,84
2021 20 9200 22103	COMBUSTIBLES I CARBURANTS ADMO. GRAL.				266,04		266,04
2021 20 9200 22105	AIGUA I ALTRES PRODUCTES ALIMENTARIS ADMO. GRAL.		2.066,56	2.066,56			
2021 20 9200 22106	PRODUCTES FARMACÈUTICS				482,62		482,62
2021 20 9200 22110	PRODUCTES DE NETEJA ADMO. GRAL.		8.082,23	8.082,23	2.916,98		2.916,98
2021 20 9200 22199	ALTRES SUBMINISTRAMENTS ADM GENERAL				2.882,30		2.882,30
2021 20 9200 22200	COMUNICACIONS TELEFÒNIQUES ADMO. GRAL.				1.047,04		1.047,04
2021 20 9200 22201	COMUNICACIONS POSTALS ADMO. GRAL.		10.773,02	10.773,02	3.904,41		3.904,41
2021 20 9200 22400	ASSEGURANCES ADMO GRAL						
2021 20 9200 22500	TRIBUTS ESTATAIS				152,12		152,12



PRESSUPOST DE DESPESES

ROMANENTS DE CRÈDIT

EXERCICI 2021

APLIC. PRESSUPOSTÀRIA	DESCRIPCIÓ	ROMANENTS COMPROMESOS			ROMANENTS NO COMPROMESOS		
		INCORPORABLES	NO INCORPORABL	TOTAL	INCORPORABLES	NO INCORPORABLE	TOTAL
2021 20	9200 22501	TRIBUTS DE COMUNITATS AUTONOMES				290,10	290,10
2021 20	9200 22502	TRIBUTS ENTITATS LOCALS				300,00	300,00
2021 20	9200 22602	PUBLICITAT I EDICIONS ADMÓ. GRAL.				1.250,00	1.250,00
2021 20	9200 22603	PUBLICACIONS EN DIARIS OFICIALS				7.511,00	7.511,00
2021 20	9200 22604	DEFENSA JURIDICA ADMÓ. GRAL.				21.833,48	21.833,48
2021 20	9200 22606	CONFERÈNCIES I TALLERS ARXIU					
2021 20	9200 22699	Altres despeses diverses				2.229,25	2.229,25
2021 20	9200 2269900	INDEMNITZACIONS PER DANYS A TERCERS ADMO. GRAL				-250,00	-250,00
2021 20	9200 2269901	ALTRES DESPESES DIVERSES					
2021 20	9200 2269902	INDEMNITZACIONS EXECUCIÓ SENTÈNCIES ADMO. GRAL.				-438,95	-438,95
2021 20	9200 2270600	ESTUDIS I TREBALLS TÈCNICS ADMO GRAL	17.666,00		17.666,00	-12.666,00	-12.666,00
2021 20	9200 2270601	ESTUDIS I TREBALLS TÈCNICS RECURSOS HUMANS					
2021 20	9200 2270602	ESTUDIS I TREBALLS TÈCNICS ARXIU MUNICIPAL				5.891,24	5.891,24
2021 20	9200 2279900	PREVENCIÓ DE RISCOS LABORALS ADMO GRAL				7.048,75	7.048,75
2021 20	9200 2279901	ALTRES TREBALLS ALTRES EMPRESES ARXIU				-1.990,69	-1.990,69
2021 20	9200 2279902	GESTIO DOCUMENTAL				5.050,00	5.050,00
2021 20	9200 2279903	ALTRES TREBALLS ALTRES EMPRESES RECURSOS HUMANS				400,00	400,00
2021 20	9200 23120	LOCOMOCIÓ DEL PERSONAL ADMO. GRAL.				-1.561,79	-1.561,79
2021 20	9200 23300	INDEMNITZACIO SERVEI ASSISTENCIA A TRIBUNALS ADMO GRAL					
2021 20	9200 25000	TREBALLS REALITZATS PER CONSELL COMARCAL MARESME-ADMO GRAL	980,41		980,41	-752,41	-752,41



PRESSUPOST DE DESPESES

ROMANENTS DE CRÈDIT

EXERCICI 2021

APLIC. PRESSUPOSTÀRIA	DESCRIPCIÓ	ROMANENTS COMPROMESOS			ROMANENTS NO COMPROMESOS		
		INCORPORABLES	NO INCORPORABLE	TOTAL	INCORPORABLES	NO INCORPORABLE	TOTAL
2021 20	9200 62300	MAQUINÀRIA, INSTAL·LACIONS I UTILITATGE ADMO. GRAL					
2021 20	9200 62500	MOBILIARI AJUNTAMENT					
2021 20	9200 62501	MOBILIARI I EQUIPS D'OFICINA AJUNTAMENT ADMO. GRAL.			3.507,34		3.507,34
2021 20	9200 62600	EQUIPS PER A PROCESSOS D'INFORMACIÓ ADMO. GRAL.					
2021 20	9200 62601	EQUIPS INFORMATICS ADMO. GRAL.					
2021 20	9200 62602	EQUIPS INFORMATICS					
2021 20	9200 63300	REPOSICIÓ MAQUINÀRIA, INSTAL·L UTILITATGE ADMO. GRAL.					
2021 20	9200 63600	EQUIPS PER A PROCESSOS D'INFORMACIÓ					
2021 20	9200 63601	EQUIPS PER A PROCESSOS D'INFORMACIÓ ADMO. GRAL.					
2021 20	9200 64000	DESESES EN INVERSIONS DE CARACTER IMMATERIAL					
2021 20	9200 64100	PROGRAMARI (SOFTWARE)					
2021 20	9200 64101	PROGRAMARI (SOFTWARE)					
2021 20	9200 64102	PROGRAMARI ADMO. GRAL.					
2021 20	9200 64800	QUOTES PER ARRENDAMENTS FINANCERS					
2021 20	920 22106	Productes farmacèutics i material sanitari.					
2021 20	9250 12003	RETRIBUCIONS BÀSIQUES FUNCIONARIS GRUP C1 OAC ADMO. GRAL.					
2021 20	9250 12004	RETRIBUCIONS BÀSIQUES FUNCIONARIS GRUP C2 OAC ADMO. GRAL.					
2021 20	9250 12006	TRIENNIS FUNCIONARIS OAC ADMO. GRAL.					
2021 20	9250 12100	COMPLEMENT DE DESTINACIÓ FUNCIONARIS OAC ADMO. GRAL.					
					3.585,69		3.585,69
						-467,20	-467,20
						154,70	154,70



PRESSUPOST DE DESPESES

ROMANENTS DE CREDIT

EXERCICI 2021

APLIC. PRESSUPOSTÀRIA	DESCRIPCIÓ	ROMANENTS COMPROMESOS			ROMANENTS NO COMPROMESOS		
		INCORPORABLES	NO INCORPORABL	TOTAL	INCORPORABLES	NO INCORPORABLE	TOTAL
2021 20 9250 12101	COMPLEMENT ESPECIFIC FUNCIONARIS OAC ADMO. GRAL.				260,90		260,90
2021 20 9250 12404	RETRIBUCIONS BÀSIQUES FUNCIONARIS EN PRACT GRUP C2 OAC ADMO.				-4.262,18		-4.262,18
2021 20 9250 13000	RETRIBUCIONS BÀSIQUES LABORALS FIXOS OAC ADMO GRAL				-161,11		-161,11
2021 20 9250 13002	ALTRES REMUNERACIONS LABORALS FIXOS OAC ADMO. GRAL.						
2021 20 9250 13004	PRODUCTIVITAT LABORALS FIXOS OAC ADMO. GRAL.						
2021 20 9250 15000	PRODUCTIVITAT FUNCIONARIS OAC ADMO. GRAL.				1,43		1,43
2021 20 9250 15100	GRATIFICACIONS FUNCIONARIS OAC ADMO. GRAL.				-367,51		-367,51
2021 20 9250 16000	SEGURETAT SOCIAL OAC ADMO. GRAL				-1.338,88		-1.338,88
2021 20 9250 16209	COMPLEMENT IT + IT CÀRREC EMPRESA LAB OAC ADMO. GRAL.						
2021 20 9250 1620900	COMPLEMENT IT + IT CÀRREC. EMPRESA FUNCIONARIS OAC ADMO. GRAL				2.250,00		2.250,00
2021 20 9250 22699	ALTRES DESPESES DIVERSES DEFENSOR DEL CIUTADA				50,00		50,00
2021 20 9250 23120	LOCOMOCIÓ DEL PERSONAL OAC ADMO. GRAL.	103,28		103,28	-32,24		-32,24
2021 20 9330 20900	CÀNON SUBMINISTRAMENT AIGUA CASA CONSISTORIAL ADMO. GRAL.				-18,85		-18,85
2021 20 9330 20901	CANON SUBMINISTRAMENT AIGUA ALTRES EDIFICIS ADMO. GRAL.	38,80		38,80			
2021 20 9330 21200	MANUTENIMENT EDIFICIS MUNICIPALS ADMO GRAL				2.372,94		2.372,94
2021 20 9330 21300	MANT. MAQUINARIA, INSTI UTILLATGE EDIFICIS MUNICIPALS				3.000,00		3.000,00
2021 20 9330 2210000	ENERGIA ELÈCTRICA EDIFICIS ADMO. GRAL.	8.084,79		8.084,79	19,54		19,54
2021 20 9330 2210001	ENERGIA ELÈCTRICA ALTRES EDIFICIS ADMO GRAL	482,73		482,73	83,92		83,92



PRESSUPOST DE DESPESES

ROMANENTS DE CREDIT

EXERCICI 2021

APLIC. PRESSUPOSTÀRIA	DESCRIPCIÓ	ROMANENTS COMPROMESOS			ROMANENTS NO COMPROMESOS		
		INCORPORABLES	NO INCORPORABL	TOTAL	INCORPORABLES	NO INCORPORABLE	TOTAL
2021 20 9330 22700	NETEJA DEPENDÈNCIES CASA CONSISTORIAL ADMÒ. GRAL.					2.776,31	2.776,31
2021 20 9330 2270001	NETEJA DEPENDÈNCIES EDIFICIS MUNICIPALS ADMÒ. GRAL.					-1.873,10	-1.873,10
2021 20 9330 62200	EDIFICIS AJUNTAMENT ADMÒ. GRAL.	14.171,33		14.171,33	16.072,38		16.072,38
2021 20 9330 62201	EDIFICIS AJUNTAMENT ADMÒ. GRAL.						
2021 20 9330 62202	EDIFICIS AJUNTAMENT ADMÒ. GRAL.						
2021 20 9330 63200	INVERSIÓ DE REPOSICIÓ EDIFICI CASA CONSISTORIAL						
2021 20 9330 63201	INVERSIÓ REPOSICIÓ EDIFICIS I ALTRES CONST. ADMÒ. GRAL.						
2021 20 9330 63202	INVERSIÓ REPOSICIÓ FAÇANES DE LA CASA CONSISTORIAL						
2021 21 0110 31000	INTERESSOS FINANCERS HISENDA					15.846,30	15.846,30
2021 21 0110 35800	INTERESSOS PER OPERACIONS D'ARRENDAMENT FINANCER	0,01		0,01		465,86	465,86
2021 21 0110 91100	AMORTITZACIÓ PRÉSTECES LLARG TERMINI ENS SECTOR PÚBLIC HISEND				-8.204,58		-8.204,58
2021 21 0110 91300	AMORTITZACIÓ PRÉSTECES LLARG TERMINI FORA S. PÚBLIC HISENDA				23.051,16		23.051,16
2021 21 0110 91301	AMORT. PRÉST. LL. TERM. FORA S. PÚBLIC PROG. CRED. LOCAL 2016						
2021 21 2410 82100	PRESTECES A LLARG TERMINI AL SECTOR PÚBLIC						
2021 21 9200 22604	DEFENSA JURÍDICA -HISENDA						
2021 21 9290 50000	FONS DE CONTINGENCIA I ALTRES IMPREVISTOS						
2021 21 9310 12000	RETRIBUCIONS BÀSIQUES FUNCIONARIS GRUP A1 HISENDA						
2021 21 9310 12001	RETRIBUCIONS BÀSIQUES FUNCIONARIS GRUP A2 HISENDA					14.132,38	14.132,38
2021 21 9310 12003	RETRIBUCIONS BÀSIQUES FUNCIONARIS GRUP C1 HISENDA					1.015,56	1.015,56



PRESSUPOST DE DESPESES

ROMANENTS DE CREDIT

EXERCICI 2021

APLIC. PRESSUPOSTÀRIA	DESCRIPCIÓ	ROMANENTS COMPROMESOS			ROMANENTS NO COMPROMESOS			
		INCORPORABLES	NO INCORPORABL	TOTAL	INCORPORABLES	NO INCORPORABLE	TOTAL	
2021 21 9310 12006	TRIENNIS FUNCIONARIS HISENDA							
2021 21 9310 12100	COMPLEMENT DE DESTINACIÓ FUNCIONARIS HISENDA				498,38		498,38	
2021 21 9310 12101	COMPLEMENT ESPECIAL FUNCIONARIS HISENDA				11.345,53		11.345,53	
2021 21 9310 13000	RETRIBUCIONS BÀSIQUES LABORALS FIXOS HISENDA				9.790,25		9.790,25	
2021 21 9310 13001	HORES EXTRAORDINARIES LABORALS FIXOS HISENDA				-1.954,82		-1.954,82	
2021 21 9310 13002	ALTRES REMUNERACIONS PERSONAL LABORAL FIX HISENDA				100,00		100,00	
2021 21 9310 13004	PRODUCTIVITAT LABORALS FIXOS HISENDA				19.819,65		19.819,65	
2021 21 9310 13100	SOUS DEL PERSONAL LABORAL TEMPORAL HISENDA							
2021 21 9310 13101	HORES EXTRES DEL PERSONAL LABORAL TEMPORAL HISENDA				147,05		147,05	
2021 21 9310 13102	ALTRES REMUNERACIONS PERSONAL LABORAL TEMPORAL HISENDA							
2021 21 9310 13104	PRODUCTIVITAT LABORALS TEMPORALS HISENDA				-66,80		-66,80	
2021 21 9310 15000	PRODUCTIVITAT FUNCIONARIS HISENDA				771,15		771,15	
2021 21 9310 15100	GRATIFICACIONS FUNCIONARIS HISENDA				1.300,00		1.300,00	
2021 21 9310 16000	SEGURETAT SOCIAL HISENDA				20.711,26		20.711,26	
2021 21 9310 16209	COMPLEMENT IT + IT CÀRREC EMPRESA LAB HISENDA				-1.074,05		-1.074,05	
2021 21 9310 1620900	COMPLEMENT IT + IT CÀRREC EMPRESA FUNCIONARIS HISENDA							
2021 21 9310 22001	PREMSA LIBRES I ALTRES PUBLICACIONS HISENDA							
2021 21 9310 22706	ESTUDIS I TREBALLS TECNICS HISENDA	35.670,80		35.670,80				
2021 21 9310 22708	SERVEIS DE RECAPTACIO ORGT HISENDA				22.261,40		22.261,40	



PRESSUPOST DE DESPESES

ROMANENTS DE CREDIT

EXERCICI 2021

APLIC. PRESSUPOSTÀRIA	DESCRIPCIÓ	ROMANENTS COMPROMESOS			ROMANENTS NO COMPROMESOS			
		INCORPORABLES	NO INCORPORABL	TOTAL	INCORPORABLES	NO INCORPORABLE	TOTAL	
2021 22	9200 21500	MANTENIMENT MOBILIARI I EQUIPS D'OFICINA	7.421,90		7.421,90	1.400,61		1.400,61
2021 22	9200 21600	MANTENIMENT EQUIPS PER A PROCESSOS D'INFORMACIÓ	22.397,75		22.397,75	-23.120,77		-23.120,77
2021 22	9200 21900	MANTENIMENT PROGRAMARI INFORMATIC				-556,44		-556,44
2021 22	9200 22200	COMUNICACIONS TELEFÒNIQUES	2.093,41		2.093,41	9.194,28		9.194,28
2021 22	9200 22799	CONTRACTES INFORMATICA	693,62		693,62	239,00		239,00
2021 22	9200 23120	LOCOMOCIÓ DEL PERSONAL SIST. D'INFORMACIÓ ADMO. GRAL.				12,14		12,14
2021 22	9200 25000	CONSELL COMARCAL BAGES- CONVENI PROG CEMENTIRI						
2021 22	9200 62300	MAQUINÀRIA, INSTAL·LACIONS I UTILLATGE SIST. D'INFORMACIÓ I EQUIPS PER A PROCESSOS	2.289,68		2.289,68	10.887,65		10.887,65
2021 22	9200 62600	D'INFORMACIÓ				-781,31		-781,31
2021 22	9200 62601	EQUIPS PER A PROCESSOS D'INFORMACIÓ						
2021 22	9200 63300	REPOSICIÓ MAQUINÀRIA, INSTAL·L UTILLATGE SIST. D'INFORMACIÓ						
2021 22	9200 63600	INVERSIÓ REPOSICIÓ EQUIPS PER PROCESSOS D'INFORMACIÓ	1.112,82		1.112,82	-1.112,82		-1.112,82
2021 22	9200 64000	INVERSIONS DE CARÀCTER IMMATERIAL SIST. D'INFORMACIÓ						
2021 22	9200 64100	PROGRAMARI (SOFTWARE)				6.231,97		6.231,97
2021 22	9200 64101	PROGRAMARI (SOFTWARE)				804,20		804,20
2021 22	9200 64800	QUOTES PER ARRENDAMENTS FINANCERS				10.000,00		10.000,00
2021 22	9200 64801	QUOTES PER ARRENDAMENTS FINANCERS						
2021 30	2410 14300	ALTRE PERS SOC PROGR TREB I FORM LÍNIA PANP I DONA PROM ECON						
2021 30	2410 14301	ALTRE PERSONAL SOC JOVES EN PRÀCTIQUES PROM LOCAL				-4.069,69		-4.069,69



PRESSUPOST DE DESPESES

ROMANENTS DE CREDIT

EXERCICI 2021

APLIC. PRESSUPOSTÀRIA	DESCRIPCIÓ	ROMANENTS COMPROMESOS			ROMANENTS NO COMPROMESOS		
		INCORPORABLES	NO INCORPORABL	TOTAL	INCORPORABLES	NO INCORPORABLE	TOTAL
2021 30 4220 22699	ACTIVITATS PROMOCIÓ INDÚSTRIA						
2021 30 4220 22706	ESTUDIS I TREBALLS TECNICS INDÚSTRIA						
2021 30 4300 12003	RETRIBUCIONS BÀSIQUES FUNCIONARIS GRUP C1 ADMO. PROM. ECONÒM				5.805,76		5.805,76
2021 30 4300 12004	RETRIBUCIONS BÀSIQUES FUNCIONARIS GRUP C2 ADMO. PROM. ECONÒM						
2021 30 4300 12006	TRIENNIS FUNCIONARIS ADMO. PROM. ECONÒM				1.561,07		1.561,07
2021 30 4300 12100	COMPLEMENT DE DESTINACIÓ FUNCIONARIS ADMO. PROM. ECONÒM				3.841,15		3.841,15
2021 30 4300 12101	COMPLEMENT ESPECIFIC FUNCIONARIS ADMO. PROM. ECONÒM				4.710,53		4.710,53
2021 30 4300 13000	RETRIBUCIONS BÀSIQUES LABORALS FIXOS ADMO. PROM. ECONÒM				-166,84		-166,84
2021 30 4300 13001	HORES EXTRAORDINÀRIES LABORALS FIXOS ADMO. PROM. ECONÒM				195,68		195,68
2021 30 4300 13002	ALTRES REMUNERACIONS LABORALS FIXOS ADMO. PROM. ECONÒMICA						
2021 30 4300 13004	PRODUCTIVITAT LABORALS FIXOS ADMO. PROM. ECONÒMICA				15,10		15,10
2021 30 4300 13100	SOUS DEL PERSONAL LABORAL TEMPORAL ADMO. PROM. ECONÒMICA						
2021 30 4300 15000	PRODUCTIVITAT FUNCIONARIS ADMO. PROM. LOCAL				700,00		700,00
2021 30 4300 15100	GRATIFICACIONS FUNCIONARIS ADMO. PROM. ECONÒMICA						
2021 30 4300 16000	SEGURETAT SOCIAL ADMO. PROM. ECONÒMICA				4.094,13		4.094,13



ROMANENTS DE CRÈDIT

PRESSUPOST DE DESPESSES

EXERCICI 2021

APLIC. PRESSUPOSTÀRIA	DESCRIPCIÓ	ROMANENTS COMPROMESOS		ROMANENTS NO COMPROMESOS			
		INCORPORABLES	NO INCORPORABL	TOTAL	INCORPORABLES	NO INCORPORABLE	TOTAL
2021 30 4300 16209	COMPLEMENT IT + IT GARREC EMPRESA LAB ADM. GRAL. PROM. ECON.						
2021 30 4300 1620900	COMPLEMENT IT + IT GARREC EMPRESA FUNCIONARIS ADMO. PROM. EC						
2021 30 4300 20900	CANON SUBMINISTRAMENT AIGUA ADMÓ. PROM ECONOMICA	410,10		410,10		-181,43	-181,43
2021 30 4300 21200	MANTENIMENT EDIFICIS ADMO PROM LOCAL					975,94	975,94
2021 30 4300 21300	MANT. MAQUINARIA, INSTAL. I UTILLATGE ADMO PROM ECONOM	210,54		210,54		2.078,92	2.078,92
2021 30 4300 22100	ENERGIA ELECTRICA-EDIF PROM LOCAL	11.400,00		11.400,00		11.400,00	11.400,00
2021 30 4300 22199	ALTRES SUBMINISTRAMENTS - PROMOCIO LOCAL						
2021 30 4300 22700	NETEJA DEPENDÈNCIES ADMÓ. PROM. ECONÒM					333,04	333,04
2021 30 4300 23120	LOCOMOCIÓ DEL PERSONAL ADMÓ. PROM. ECONÒMICA I COMERÇ					50,00	50,00
2021 30 4300 4300	EDIFICIS PROMOCIÓ ECONÒMICA I COMERÇ		662,15				662,15
2021 30 4300 4300	EDIFICIS PROMOCIÓ ECONÒMICA I COMERÇ						
2021 30 4300 62202	EDIFICIS PROMOCIÓ ECONÒMICA I COMERÇ						
2021 30 4300 62300	MAQUINARIA, INSTAL·LACIONS I UTIL·LATA PROM ECONÒMICA I COMERÇ		751,50				751,50
2021 30 4300 63200	INVERSIÓ REPOSICIÓ EDIFICIS PROMOCIÓ ECONÒMICA						
2021 30 4311 22701	SEGURETAT FIRES PROMOCIÓ ECONÒMICA I COMERÇ						
2021 30 4312 20300	LLOGUER MAQUINÀRIA, INSTAL·LACIONS I UTIL·LATGE-MERCAT						
2021 30 4312 20900	CANON SUBMINISTRAMENT AIGUA COMERÇ PROM ECONÒMICA	337,12		337,12		-231,02	-231,02



PRESSUPOST DE DESPESES

ROMANENTS DE CRÈDIT

EXERCICI 2021

APLIC. PRESSUPOSTÀRIA	DESCRIPCIÓ	ROMANENTS COMPROMESOS			ROMANENTS NO COMPROMESOS		
		INCORPORABLES	NO INCORPORABLE	TOTAL	INCORPORABLES	NO INCORPORABLE	TOTAL
2021 30 4312 21200	MANTENIMENT EDIFICIS (MERCAT) COMERC PROM ECONOMICA					-180,69	-180,69
2021 30 4312 21600	MANTENIMENT SISTEMES INFORMATICS MERCAT					97,03	97,03
2021 30 4312 22100	ENERGIA ELECTRICA (MERCAT) COMERC PROM ECONOMICA	9.140,08		9.140,08		441,46	441,46
2021 30 4312 22602	PUBLICITAT I EDICIONS MERCAT	2.556,77		2.556,77		315,92	315,92
2021 30 4312 22700	NETEJA MERCAT COMERC PROM ECONOMICA						
2021 30 4312 22701	SEGURETAT MERCAT						
2021 30 4312 22799	ALTRES TREBALLS REALITZATS PER ALTRES EMPRESES-MERCAT	414,30		414,30		7.107,93	7.107,93
2021 30 4312 62200	EDIFICIS I ALTRES CONSTRUCCIONS MERCAT						
2021 30 4312 62201	EDIFICIS I ALTRES CONSTRUCCIONS MERCAT				34.979,41		34.979,41
2021 30 4312 62500	MOBILIARI MERCAT						
2021 30 4312 62900	ALTRES INV NOVES ASOC AL FUNCIONAM OPERATIU DELS SERVEIS						
2021 30 4312 63200	INVERSIÓ DE REPOSICIÓ EDIFICIS I ALTRES CONSTRUCCIONS MERCAT						
2021 30 4312 63201	INVERSIÓ REPOSICIÓ EDIFICI MERCAT PROM ECONOMICA	16.335,00		16.335,00	-5.598,28		-5.598,28
2021 30 4312 63202	INVERSIÓ DE REPOSICIÓ COBERTA MERCAT						
2021 30 4312 63203	INVERSIÓ DE REPOSICIÓ COBERTA MERCAT						
2021 30 4313 20500	LLOGUER MOBILIARI-COMERC						
2021 30 4313 20901	CANON SGAE COMERC						
2021 30 4313 22400	ASSEGURANCES PROM LOCAL						
2021 30 4313 22602	PUBLICITAT COMERC PROM ECONOMICA						
2021 30 4313 22699	ACTIVITATS DINAMITZACIÓ COMERC PROM ECONOMICA	3.000,00		3.000,00		11.659,53	11.659,53



PRESSUPOST DE DESPESSES

ROMANENTS DE CRÈDIT

EXERCICI 2021

APLIC. PRESSUPOSTÀRIA	DESCRIPCIÓ	ROMANENTS COMPROMESOS		ROMANENTS NO COMPROMESOS	
		INCORPORABLES	NO INCORPORABL	INCORPORABLES	NO INCORPORABLE
2021 30 4313 22701	SEGURETAT COMERÇ-PROMOCIO ECONOMICA				
2021 30 4313 22799	ALTRES TREBALLS ALTRES EMPRESES COMERÇ				
2021 30 4313 46200	APORTACIÓ AJUNTAMENT ARENYS DE MUNT.CONVENI ARENYS PROXIMITA				
2021 30 4314 20800	ARRENDAMENT D'ALTRE IMMOBILITZAT MATERIAL-PROMOCIO LOCAL				
2021 30 4314 22601	PROTOCOL COMERÇ I PROMOCIO ECONOMICA				
2021 30 4314 22602	PUBLICITAT COMERÇ				
2021 30 4314 22806	REUNIONS, CONFERÈNCIES I CURSOS COMERÇ PROM. ECONÒMIC				
2021 30 4314 22699	ALTRES DESPESSES COMERÇ PROM.ECONOMICA				
2021 30 4314 22701	SEGURETAT- COMERÇ				
2021 30 4314 22706	ESTUDIS I TREBALLS TÈCNICS COMERÇ PROM. ECONOMICA				
2021 30 4314 22799	ALTRES TREBALLS ALTRES EMPRESES-PRODUCTE MARCA D'ARENYS-			2.500,00	2.500,00
2021 30 4314 23120	LOCOMOCIÓ DEL PERSONAL COMERÇ PROM. ECONOMICA				
2021 30 4314 25000	CONSELL COMARCAL-SERVEI OBSERVATORI DESENVOLUPAMENT DIPUTACIÓ.PLANIFICACIÓ I GESTIÓ TURISTICA				
2021 30 4330 21200	MANTENIMENT EDIF VIVER EMPRESES			1.288,66	1.288,66
2021 30 4330 21300	MANT.MAQUINÀRIA,INSTAL. I UTILLATGE- VIVER EMPRESES			2.250,00	2.250,00
2021 30 4330 21900	MANTENIMENT PROGRAMARI-VIVER D'EMPRESES				
2021 30 4330 22199	Altres subministraments.			-331,56	-331,56



PRESSUPOST DE DESPESES

ROMANENTS DE CREDIT

EXERCICI 2021

APLIC. PRESSUPOSTÀRIA	DESCRIPCIÓ	ROMANENTS COMPROMESOS			ROMANENTS NO COMPROMESOS		
		INCORPORABLES	NO INCORPORABLE	TOTAL	INCORPORABLES	NO INCORPORABLE	TOTAL
2021 30	4330 22606	REUNIONS, CONFERÈNCIES I CURSOS DESENVOLUPAMENT EMPRESARIAL			805,00		805,00
2021 30	4330 22699	ALTRES DESPESES VIVER D'EMPRESSES			2.500,00		2.500,00
2021 30	4330 22700	NETEJA VIVER D'EMPRESSES			6.227,44		6.227,44
2021 30	4330 22706	ESTUDIS I TREBALLS TECNICS VIVER D'EMPRESSES					
2021 30	4330 22799	DINAMITZACIO VIVER D'EMPRESSES					
2021 30	4330 25000	DINAMITZACIO VIVER EMPRESSES- CONSELL COMARCAL					
2021 30	4330 47900	ALTRES SUBVENCIIONS A EMPRESSES PRIVADES			6.000,00		6.000,00
2021 30	4330 62200	EDIFICIS I ALTRES CONSTRUCCIONS CENTRE I VIVER D'EMPRESSES					
2021 30	4330 62300	MAQUINARIA, INSTAL·LACIONS I UTILLATGE- VIVER EMPRESSES					
2021 30	4330 62500	MOBILIARI CENTRE I VIVER D'EMPRESSES					
2021 30	4330 62501	MOBILIARI COMPLEMENTARI CENTRE I VIVER D'EMPRESSES					
2021 30	4330 62600	EQUIPS PER A PROCESSOS D'INFORMACIO CENTRE I VIVER D'EMPRESE					
2021 30	4330 62601	EQUIPS COMPL PER A PROC D'INFORMACIO CENTRE I VIVER D'EMPRES					
2021 30	4330 62900	ALTRES INV NOVES ASOC AL FUNCIONAM OPERATIU DELS SERVEIS					
2021 30	4330 63200	REHABILITACIO EDIFICI XIFRÉ, CENTRE VIVER D'EMPRESSES					
2021 30	4330 64100	DESPESES EN APLICACIONS INFORMATIQUES CENTRE I VIVER D'EMPRE					
					871,20		871,20



PRESSUPOST DE DESPESES

ROMANENTS DE CREDIT

EXERCICI 2021

APLIC. PRESSUPOSTÀRIA	DESCRIPCIÓ	ROMANENTS COMPROMESOS		ROMANENTS NO COMPROMESOS	
		INCORPORABLES	NO INCORPORABL.	INCORPORABLES	NO INCORPORABLE
2021 33	4311 22602 PUBLICITAT I EDICIONS FIRES				
2021 33	4311 22699 FIRES TURISME			1.465,88	1.465,88
2021 33	4311 22701 SEGURETAT FIRES			3.141,80	3.141,80
2021 33	4311 62500 MOBILIARI FIRES			1.500,00	1.500,00
2021 33	4311 62900 ALTRES INVERSIONS FIRES				
2021 33	4320 20300 LLOGUER EQUIPS DE SO TURISME			1.500,00	1.500,00
2021 33	4320 20500 LLOGUER DE MOBILIARI TURISME				
2021 33	4320 20900 CANON SGAE TURISME			300,00	300,00
2021 33	4320 22601 PROTOCOL TURISME			1.000,00	1.000,00
2021 33	4320 22602 PUBLICITAT ORD. I PROM. TURÍSTICA TURISME			-845,07	-845,07
2021 33	4320 22701 SEGURETAT- TURISME			350,00	350,00
2021 33	4320 22706 ESTUDIS I TREBALLS TÈCNICS TURISME				
2021 33	4320 22799 ALTRES TREBALLS ALTRES EMPRESES TURISME			2.100,82	2.100,82
2021 33	4320 46600 APORTACIÓ XARXA DE MUNICIPIS INDIANS				
2021 33	4320 46603 APORTACIÓ ASSOCIACIÓ XARXA DE MUNICIPIS INDIANS TURISME PROM				
2021 33	4320 46700 APORTACIÓ AL CONSORCI PROMOCIO TURÍSTICA TURISME			2.051,26	2.051,26
2021 33	4320 62300 MAQUINÀRIA, INSTAL·LACIONS I UTILITATGE TURISME				
2021 33	4320 62500 MOBILIARI URBA TURISME				
2021 33	4930 22799 ALTRES TREBALLS ALTRES EMPRESES OFICINA CONSUMIDOR				
2021 40	1300 13000 LABORALS FIXOS ADMO. PROT. CIVIL SSTT			-149,56	-149,56
2021 40	1300 13002 ALTRES REMUNERACIONS LABORALS FIXOS ADMO. PROT. CIVIL SSTT				



PRESSUPOST DE DESPESES

ROMANENTS DE CREDIT

EXERCICI 2021

APLIC. PRESSUPOSTÀRIA	DESCRIPCIÓ	ROMANENTS COMPROMESOS			ROMANENTS NO COMPROMESOS			
		INCORPORABLES	NO INCORPORABLE	TOTAL	INCORPORABLES	NO INCORPORABLE	TOTAL	
2021 40	1300 13004	PRODUCTIVITAT LABORALS FIXOS ADMÒ. PROT. CIVIL SSTT						
2021 40	1300 16000	SEGURETAT SOCIAL ADMÒ. PROTECCIÓ CIVIL SSTT						
2021 40	1300 16209	COMPLEMENT IT + IT CÀRREC EMPRESA LAB ADMÒ. PROT. CIVIL SSTT						
2021 40	1300 23120	LOCOMOCIÓ DEL PERSONAL ADMÒ. PROT. CIVIL SSTT						
2021 40	1320 61900	MILLORA XARXA VIANANTS						
2021 40	1360 48900	SUBV. ASSOC. BOMBERS VOLUNTARIS ARENYS DE MAR (G61056370)						
2021 40	1510 12000	RETRIBUCIONS BÀSIQUES FUNCIONARIS GRUP A1 URBANISME I SSTT				28.329,63		28.329,63
2021 40	1510 12001	RETRIBUCIONS BÀSIQUES FUNCIONARIS GRUP A2 URBANISME I SSTT				4.441,76		4.441,76
2021 40	1510 12003	RETRIBUCIONS BÀSIQUES FUNCIONARIS GRUP C1 URBANISME I SSTT				2.859,76		2.859,76
2021 40	1510 12006	TRIENNIS FUNCIONARIS URBANISME I SSTT				23.019,82		23.019,82
2021 40	1510 12100	COMPLEMENT DE DESTINACIÓ FUNCIONARIS URBANISME I SSTT				33.830,76		33.830,76
2021 40	1510 12101	COMPLEMENT ESPECÍFIC FUNCIONARIS URBANISME I SSTT				-3.643,17		-3.643,17
2021 40	1510 12400	RETRIBUCIONS BÀSIQUES FUNCIONARIS EN PRACT GRUP A1 URBANISME				-2.644,76		-2.644,76
2021 40	1510 12403	RETRIBUCIONS BÀSIQUES FUNCIONARIS EN PRACT GRUP C1 URBANISME				1.302,38		1.302,38
2021 40	1510 13000	RETRIBUCIONS BÀSIQUES LABORALS FIXOS URBANISME I SSTT						



PRESSUPOST DE DESPESES

ROMANENTS DE CRÈDIT

EXERCICI 2021

APLIC. PRESSUPOSTÀRIA	DESCRIPCIÓ	ROMANENTS COMPROMESOS			ROMANENTS NO COMPROMESOS		
		INCORPORABLES	NO INCORPORABLES	TOTAL	INCORPORABLES	NO INCORPORABLES	TOTAL
2021 40	1510 13001 HORES EXTRAORDINÀRIES LABORALS FIXOS URBANISME I SSTS					250,00	250,00
2021 40	1510 13004 PRODUCTIVITAT LABORALS FIXOS URBANISME I SSTS					132,42	132,42
2021 40	1510 13100 SOUS DEL PERSONAL LABORAL TEMPORAL					51,47	51,47
2021 40	1510 13104 PRODUCTIVITAT LABORALS TEMPORALS URBANISME I SSTS					-358,48	-358,48
2021 40	1510 14300 RETRIBUCIONS ALTRE PERSONAL (LEI DE BARRIS) URBANISME						
2021 40	1510 14304 PRODUCTIVITAT ALTRE PERSONAL (LEI DE BARRIS) URBANISME						
2021 40	1510 15000 PRODUCTIVITAT FUNCIONARIS URBANISME I SSTS					1,99	1,99
2021 40	1510 15100 GRATIFICACIONS FUNCIONARIS URBANISME I SSTS					480,00	480,00
2021 40	1510 16000 SEGURETAT SOCIAL URBANISME I SSTS					15.580,75	15.580,75
2021 40	1510 16209 COMPLEMENT IT + IT CÀRREC EMPRESA LAB URBANISME I SSTS					-51,47	-51,47
2021 40	1510 1620900 COMPLEMENT IT + IT CÀRREC EMPRESA FUNCIONARIS URBANISME I SS					-1.793,89	-1.793,89
2021 40	1510 1620901 COMPLEMENT IT + IT CÀRREC EMPRESA FN INTEGRATS URBANISME I S						
2021 40	1510 21400 MANTENIMENT VEHICLES URBANISME I SSTS					800,00	800,00
2021 40	1510 21900 MANTENIMENT PROGRAMARI INFORMATIC- SSTS					335,68	335,68
2021 40	1510 22103 LLIBRES I ALTRES PUBLICACIONS URBANISME I SSTS					240,75	240,75
2021 40	1510 22199 COMBUSTIBLES URBANISME I SSTS					500,00	500,00
2021 40	1510 22400 ALTRES SUBMINISTRAMENTS ASSEGURANCES URBANISME I SSTS					-107,69	-107,69



PRESSUPOST DE DESPESSES

EXERCICI 2021

ROMANENTS DE CREDIT

APLIC. PRESSUPOSTÀRIA	DESCRIPCIÓ	ROMANENTS COMPROMESOS			ROMANENTS NO COMPROMESOS		
		INCORPORABLES	NO INCORPORABLES	TOTAL	INCORPORABLES	NO INCORPORABLES	TOTAL
2021 40 1510 22500	TRIBUTS ESTATALS URBANISME I SSTS				470,91		470,91
2021 40 1510 22501	TRIBUTS DE COMUNITATS AUTÒNOMES-SST				242,85		242,85
2021 40 1510 22502	TAXES SERVEIS PONÈNCIA AMBIENTAL URBANISME I SST				1.223,17		1.223,17
2021 40 1510 22602	PUBLICITAT I EDICIONS-URBANISME						
2021 40 1510 22604	DEFENSA JURÍDICA URBANISME				5.680,30		5.680,30
2021 40 1510 22706	ESTUDIS I TREBALLS TÈCNICS URBANISME I SST				5.000,00		5.000,00
2021 40 1510 22799	EXECUCIONS SUBSIDIARIES				2.000,00		2.000,00
2021 40 1510 2279901	ALTRES TREBALLS ALTRES EMPRESES URBANISME I SST				300,00		300,00
2021 40 1510 23120	LOCOMOCIÓ DEL PERSONAL URBANISME I SST				1.200,00		1.200,00
2021 40 1510 25000	ALTRES TREBALLS- CONSELL COMARCAL						
2021 40 1510 25001	ALTRES TREBALLS- DIPUTACIÓ DE BARCELONA-URBANISME I SST				491,71		491,71
2021 40 1521 48000	SUBVENCIIONS BORSA D'HABITATGE SOCIAL CC MARESME				1.200,00		1.200,00
2021 40 1521 62200	EDIFICIS PATRIMONI MUNICIPAL DEL SOL I L'HABITATGE						
2021 40 1531 61911	PAVIMENTACIÓ DETERMINATS CARRERS CASC URBA				1.000,00		1.000,00
2021 40 1532 22199	ALTRES SUBMINISTRAMENTS URBANISME				30.076,47		30.076,47
2021 40 1532 60900	ALTRES INVERSIONS NOVES EN INFRAEST. I BENS DESTINATS US GR				6.418,90		6.418,90
2021 40 1532 60901	ALTRE INVERS. NOVES EN INFRAEST PLA PARCIAL BAREU-PARAISSO				7.091,22		7.091,22
2021 40 1532 60902	ALTRES INVERS. NOVES CARRERS						



PRESSUPOST DE DESPESES

EXERCICI 2021

ROMANENTS DE CRÈDIT

APLIC. PRESSUPOSTÀRIA	DESCRIPCIÓ	ROMANENTS COMPROMESOS		ROMANENTS NO COMPROMESOS			
		INCORPORABLES	NO INCORPORABLE	TOTAL	INCORPORABLES	NO INCORPORABLE	TOTAL
2021 40 1532 60903	ALTRES INVERSIONS NOVES INF. I BENS DEST. ÚS GENERAL URBANISME	15.000,00		15.000,00			
2021 40 1532 61000	INVERSIONS EN TERRENYS						
2021 40 1532 61900	ALTRES INVERSIONS DE REPOSICIÓ VIA PÚBLICA URBANISME				47.822,00		47.822,00
2021 40 1532 61901	ALTRES INVR.REPOSICIÓ TALÚS POSTERIOR EDIF.59 C/1. ANSELMI CL.				29.677,58		29.677,58
2021 40 1532 61902	ALTRES INVERSIONS DE REPOSICIÓ VIA PÚBLICA URBANISME	17.999,97		17.999,97	2.000,03		2.000,03
2021 40 1532 61903	ALTRES INVR.REPOSICIÓ TALÚS POSTERIOR AL COSTAT OEST PL.MOLÍ				30.682,61		30.682,61
2021 40 1532 61904	INVERSIÓ DE REPOSICIÓ CARRER DOEDES						
2021 40 1532 61905	ALTRES INVERSIONS DE REPOSICIÓ CARRERS (PROCÉS PARTICIPATIU)				14.937,90		14.937,90
2021 40 1532 61906	INVERSIÓ DE REPOSICIÓ CARRERS URBANISME						
2021 40 1532 61907	CARRERS URBANISME						
2021 40 1532 61908	CARRERS URBANISME						
2021 40 1532 61909	ALTRES INVR.REPOSICIÓ FORMACIÓ MUR DE CONTENCIÓ						
2021 40 1532 61910	INVERSIÓ DE REPOSICIÓ CARRERS URBANISME						
2021 40 1532 61911	REPARACIÓ I ESTABILITZACIÓ DEL MUR PLANA PARADIS-C. OLIVAR	3.569,50		3.569,50	168.066,95		168.066,95
2021 40 1532 61912	PAVIMENTACIÓ CARRERS						
2021 40 1532 61913	ALTRES INVERSIONS DE REPOSICIÓ CARRERS URBANISME						
2021 40 1532 61914	ALTRES INVERSIONS DE REPOSICIÓ PLACES I ESPAIS PÚBLICS				656,84		656,84
2021 40 1532 61915	PAVIMENTACIÓ CARRERS						
2021 40 1532 61916	INVERS. DE REPOSIC.CARRERS (ELIMINACIÓ BARRERES ARQUITECT.)						



PRESSUPOST DE DESPESES

ROMANENTS DE CREDIT

EXERCICI 2021

APLIC. PRESSUPOSTÀRIA	DESCRIPCIÓ	ROMANENTS COMPROMESOS			ROMANENTS NO COMPROMESOS		
		INCORPORABLES	NO INCORPORABLE	TOTAL	INCORPORABLES	NO INCORPORABLE	TOTAL
2021 40 1532 61917	ALTRES INVR. DE REPOSICIÓ PENYA POSTERIOR C/J ANSELMI CLAVE						
2021 40 1532 61918	INVERSIÓ REPOSICIÓ CARRERS SANT NARCIS, PL.MINA I TRAV.MINA						
2021 40 1532 61919	INVERSIÓ REPOSICIÓ CARRERS REPARACIÓ VORERES						
2021 40 1532 61920	INVERSIÓ REPOSICIÓ C/MALGRAT, H.MATANZAS, HOSPITAL I A.RIGAU						
2021 40 1532 61921	Altres inver de reposic en infraest i béns dest a l'ús gral						
2021 40 1532 78900	OBRES URBANITZACIO SUPERFICIE AFECTADA A SISTEMA VIARI						
2021 40 1533 20300	LLOGUER MAQUINÀRIA, INSTAL.LACIONS I UTILLATGE VIES PUBL						
2021 40 1533 21000	MANTENIMENT VIES PUBLIQUES I SSTS		3.872,00	3.872,00		-2.430,75	-2.430,75
2021 40 1533 21300	MANT. MAQUINARIA, INSTAL. I UTILLATGE VIA PUB URBANISME		210,54	210,54		328,92	328,92
2021 40 1533 22699	ALTRES DESPESES URBANISME						
2021 40 1533 22706	ESTUDIS I TREBALLS TECNICS-VIES PUBLIQUES						
2021 40 1533 60900	ALTRES INVERSIONS NOVES EN INFR. I BÉNS DESINTEGRATS A L'ÚS GEN						
2021 40 1533 60901	ALTRES INVERSIONS PLAÇA MARE PAULA						
2021 40 1533 61900	ALTRES INVER REPOSICIÓ INFRAEST I BENS US GRAL URBANISME I S					-1.203,33	-1.203,33
2021 40 1533 61901	RENOVACIÓ VIA PÚBLICA URBANISME I SSTS						
2021 40 1533 61902	RENOVACIÓ VIA PÚBLICA URBANISME I SSTS						
2021 40 1533 62300	MAQ., INSTAL I UTILLATGE VIES PUBLIQUES URBANISME I SSTS						



PRESSUPOST DE DESPESES

ROMANENTS DE CRÈDIT

EXERCICI 2021

APLIC. PRESSUPOSTÀRIA	DESCRIPCIÓ	ROMANENTS COMPROMESOS			ROMANENTS NO COMPROMESOS		
		INCORPORABLES	NO INCORPORABLE	TOTAL	INCORPORABLES	NO INCORPORABLE	TOTAL
2021 40 1533 63300	REPOSICIÓ MAQ., INSTAL. I UTILLATGE VIES PÚBLIQUES URBANISME						
2021 40 1534 22700	NETEJA MOBILIARI VIA PÚBLICA						
2021 40 1534 62500	MOBILIARI VIA PÚBLICA						
2021 40 1534 62501	MOBILIARI URBA VIA PÚBLICA URBANISME						
2021 40 1534 62502	MOBILIARI URBA URBANISME I STT						
2021 40 1534 62503	MOBILIARI URBA						
2021 40 1534 62504	MOBILIARI URBA URBANISME I STT						
2021 40 1534 63500	REPOSICIÓ MOBILIARI URBA BIA PÚBLICA URBANISME						
2021 40 1535 62200	EDIFICIS I ALTRES CONST. ESPAIS PÚBLICS URBANISME I STT						
2021 40 1536 61900	REPOSICIÓ CARRERS URBANISME I SERVEIS TÈCNICS						
2021 40 1536 62200	EDIFICIS I ALTRES CONSTRUCCIONS URBANISME						
2021 40 1600 20300	LLOGUER MAQUINÀRIA, INSTAL·LACIONS I UTILLATGE URBANISME						
2021 40 1600 62300	XARXA CLAVEGUERAM URBANISME I STT						
2021 40 1600 62301	XARXA CLAVEGUERAM AIGÜES URBANISME I STT						
2021 40 1600 62302	XARXA CLAVEGUERAM AIGÜES URBANISME I STT						
2021 40 1600 62303	XARXA CLAVEGUERAM AIGÜES URBANISME I STT						
2021 40 1600 62304	XARXA CLAVEGUERAM AIGÜES URBANISME I STT						
2021 40 1600 63300	INVERSIÓ DE REPOSICIÓ CLAVEGUERAM URBANISME I SERVEIS TÈCNIC				50.000,00		50.000,00



PRESSUPOST DE DESPESES

EXERCICI 2021

ROMANENTS DE CREDIT

APLIC. PRESSUPOSTÀRIA	DESCRIPCIÓ	ROMANENTS COMPROMESOS			ROMANENTS NO COMPROMESOS		
		INCORPORABLES	NO INCORPORABLE	TOTAL	INCORPORABLES	NO INCORPORABLE	TOTAL
2021 40 1600 63301	REPOSICIO INSTAL·LACIONS AIGÜES I CLAVEGUERAM URBANISME I SS						
2021 40 1600 63302	REPOSICIO INSTAL·LACIONS AIGÜES I CLAVEGUERAM URBANISME I SS						
2021 40 1600 64000	DESPESES EN INVERSIONS DE CARÀCTER IMMATERIAL SUBV. PER A CONCESSIÓ SERVEI PROVEÏMENT D'AIGUA XARXA D'AIGUA POTABLE URBANISME I SSTT						
2021 40 1610 47200	ALTRÉS TREBALLS REALITZATS PER ALTRES EMPRESES CEMENTIRI ENERGIA ELÈCTRICA ENLLUMENAT PÚBLIC URBANISME I SSTT						
2021 40 1610 63300	ENLLUMENAT PÚBLIC URBANISME I SSTT (PROCÉS PARTICIPATIU)				16.000,00		16.000,00
2021 40 1650 62301	ENLLUMENAT PÚBLIC URBANISME I SSTT						
2021 40 1650 62302	ENLLUMENAT PÚBLIC URBANISME I SSTT						
2021 40 1650 62303	ENLLUMENAT PÚBLIC URBANISME I SSTT						
2021 40 1650 62304	ENLLUMENAT PÚBLIC URBANISME I SSTT						
2021 40 1650 63300	INVERSIÓ DE REPOSICIO ENLLUMENAT PÚBLIC, URBANISME I SSTT				2.306,58		2.306,58
2021 40 1650 63301	REPOSICIO ENLLUMENAT URBANISME I SERVEIS TÈCNICS						
2021 40 1650 63302	REPOSICIO ENLLUMENAT URBANISME I SSTT						
2021 40 165 62303	ENLLUMENAT PÚBLIC URBANISME I SSTT						
2021 40 1710 20000	CESSIO US PARC DE LOURDES						



PRESSUPOST DE DESPESES

ROMANENTS DE CRÈDIT

EXERCICI 2021

APLIC. PRESSUPOSTÀRIA	DESCRIPCIÓ	ROMANENTS COMPROMESOS			ROMANENTS NO COMPROMESOS		
		INCORPORABLES	NO INCORPORABLE	TOTAL	INCORPORABLES	NO INCORPORABLE	TOTAL
2021 50 1535 12004	RETRIBUCIONS BÀSIQUES FUNCIONARIS GRUP C2 ALTRES SERV BRIGAD				9.174,56		9.174,56
2021 50 1535 12005	RETRIBUCIONS BÀSIQUES FUNCIONARIS GRUP E ALTRES SERV BRIGADA				38,03		38,03
2021 50 1535 12006	TRIENNIS FUNCIONARIS ALTRES SERV BRIGADA I SERV MUNICIPALS				5.471,04		5.471,04
2021 50 1535 12100	COMPLEMENT DESTINACIÓ FUNCIONARIS ALTRES SERV BRIGADA I SERV				11.736,27		11.736,27
2021 50 1535 12101	COMPLEMENT ESPECÍFIC FUNCIONARIS ALTRES SERVEIS BRIGADA I SE				86.391,47		86.391,47
2021 50 1535 13000	RETRIBUCIONS BÀSIQUES LABORALS FIXOS ALTRES SERV BRIGADA I S				-286,18		-286,18
2021 50 1535 13001	HORES EXTRAORDINÀRIES LABORALS FIXOS ALTRES SERV BRIGADA I S				15.419,40		15.419,40
2021 50 1535 13002	ALTRES REMUNERACIONS LABORALS FIXOS ALTRES SERV. BRIGADA I S				2.973,47		2.973,47
2021 50 1535 13004	PRODUCTIVITAT LABORALS FIXOS ALTRES SERVEIS BRIGADA I SERV M				29.211,56		29.211,56
2021 50 1535 13100	SOUS DEL PERSONAL LABORAL TEMPORAL ALTRES SERVEIS BRIGADA I				-541,68		-541,68
2021 50 1535 13101	HORES EXTRES DEL PERSONAL LABORAL TEMPORAL ALTRES SERVEIS BR				1.262,36		1.262,36
2021 50 1535 13102	ALTRES REMUNERACIONS LABORALS TEMPORALS ALTRES SERV BRIGADA				-651,54		-651,54
2021 50 1535 13104	PRODUCTIVITAT LABORALS TEMPORALS ALTRES SERVEIS BRIGADA I SE						



PRESSUPOST DE DESPESES

ROMANENTS DE CRÈDIT

EXERCICI 2021

APLIC. PRESSUPOSTÀRIA	DESCRIPCIÓ	ROMANENTS COMPROMESOS		ROMANENTS NO COMPROMESOS			
		INCORPORABLES	NO INCORPORABL	INCORPORABLES	NO INCORPORABLE		
2021 50	1535 15000						
	PRODUCTIVITAT FUNCIONARIS ALTRES SERV BRIGADA I SERV MUNICIP						
2021 50	1535 15100						
	GRATIFICACIONS FUNCIONARIS ALTRES SERV BRIGADA I SERV MUNICI					100,00	100,00
2021 50	1535 16000						
	SEGURETAT SOCIAL ALTRES SERV BRIGADA I SERV MUNICIPALS					30.076,63	30.076,63
2021 50	1535 16209						
	COMPLEMENT IT + IT CÀRREC EMPRESA LAB ALTRES SERV. BRIGADA I					-8.726,81	-8.726,81
2021 50	1535 1620900						
	COMPLEMENT IT + IT CÀRREC EMPRESA FUNC ALTRES SERV BRIGADA I					-40,07	-40,07
2021 50	1535 20200						
	LLOGUER EDIFICIS BRIGADA I SERV MUNICIPALS					-13.496,36	-13.496,36
2021 50	1535 20900						
	CANON SUBMINISTRAMENT AIGUA BRIGADA I SERV MUNICIPALS	441,80				-3,28	-3,28
2021 50	1535 21200						
	MANTENIMENT EDIFICIS BRIGADA I SERV MUNICIPALS					-581,08	-581,08
2021 50	1535 21300						
	MANT. MAQUINARIA INST. I UTILLATGE ALTRES SERVEIS BRIGADA					7,13	7,13
2021 50	1535 21400						
	MANTENIMENT VEHICLES BRIGADA I SERV MUNICIPALS					-5.712,18	-5.712,18
2021 50	1535 22000						
	MATERIAL D'OFICINA I ORDINARI NO INVENTARIAL BRIGADA I SER						
2021 50	1535 22100						
	ENERGIA ELÈCTRICA BRIGADA I SERV. MUNICIPALS	3.203,33				1.251,57	1.251,57
2021 50	1535 22103						
	COMBUSTIBLES I CARBURANTS BRIGADA I SERV. MUNICIPALS					-3.311,28	-3.311,28
2021 50	1535 22104						
	VESTUARI BRIGADA I SERV. MUNICIPALS					357,41	357,41
2021 50	1535 22106						
	Productes farmacèutics i material sanitari.					-1.500,00	-1.500,00
2021 50	1535 22110						
	PRODUCTES DE NETEJA BRIGADA I SERV MUNICIPALS					338,70	338,70



PRESSUPOST DE DESPESES

ROMANENTS DE CRÈDIT

EXERCICI 2021

APLIC. PRESSUPOSTÀRIA	DESCRIPCIÓ	ROMANENTS COMPROMESOS		ROMANENTS NO COMPROMESOS	
		INCORPORABLES	NO INCORPORABLE	INCORPORABLES	NO INCORPORABLE
2021 50 1710 12005	RETRIBUCIONS BÀSIQUES FUNCIONARIS GRUP E PARCS I J BRIGADA I				
2021 50 1710 12006	TRIENNIS FUNCIONARIS PARCS I J BRIGADA I SERV. MUNICIPALS			1.370,24	1.370,24
2021 50 1710 12100	COMPLEMENT DE DESTINACIÓ FUNCIONARIS PARCS I J BRIGADA I SER			2.810,06	2.810,06
2021 50 1710 12101	COMPLEMENT ESPECÍFIC FUNCIONARIS PARCS I J BRIGADA I SERV. M			6.056,38	6.056,38
2021 50 1710 13000	RETRIBUCIONS BÀSIQUES LABORALS FIXOS PARCS I J BRIGADA I SER			-1.816,22	-1.816,22
2021 50 1710 13001	HORES EXTRAORDINÀRIES LABORALS FIXOS PARCS I JARDINS BRIGADA			-888,70	-888,70
2021 50 1710 13002	ALTRES REMUNERACIONS LABORALS FIXOS PARCS I J BRIGADA			405,75	405,75
2021 50 1710 13004	PRODUCTIVITAT LABORALS FIXOS PARCS I J BRIGADA I SERVEIS			-215,83	-215,83
2021 50 1710 13100	SOUS DEL PERSONAL LABORAL TEMPORAL PARCS I JARDINS BRIGADA I			1.395,92	1.395,92
2021 50 1710 13101	HORES EXTRES DEL PERSONAL LABORAL TEMPORAL PARCS I JARDINS B			200,00	200,00
2021 50 1710 13102	ALTRES REMUNERACIONS LABORALS TEMPORALS PARCS I J BRIGADA			-52,37	-52,37
2021 50 1710 13104	PRODUCTIVITAT LABORALS TEMPORALS PARCS I J BRIGADA I SER			-83,58	-83,58
2021 50 1710 15000	PRODUCTIVITAT FUNCIONARIS PARCS I J BRIGADA I SERV.			250,00	250,00
2021 50 1710 15100	GRATIFICACIONS FUNCIONARIS PARCS I J BRIGADA I SERV MUNICIPAL				



PRESSUPOST DE DESPESES

ROMANENTS DE CREDIT

EXERCICI 2021

APLIC. PRESSUPOSTÀRIA	DESCRIPCIÓ	ROMANENTS COMPROMESOS			ROMANENTS NO COMPROMESOS		
		INCORPORABLES	NO INCORPORABLE	TOTAL	INCORPORABLES	NO INCORPORABLE	TOTAL
2021 51	1621 2270001	RECOLLIDA SELECTIVA RESIDUS MUNICIPALS				28.698,58	28.698,58
2021 51	1621 2270002	ALTRES TREBALLS RECOLLIDA RESIDUS MUNICIPALS				-3.983,08	-3.983,08
2021 51	1621 2270003	RECOLLIDA SELECTIVA I TRACTAMENT DE RESIDUS VOLUMINOSOS					
2021 51	1621 2270004	ALTRES TREBALLS RECOLLIDA RESIDUS MUNICIPALS					
2021 51	1621 2270600	ESTUDIS TÈCNICS FOMENT I SENSIBILITZACIÓ					
2021 51	1621 2270601	RECOLL.SELECTIVA ESTUDIS I TREBALLS TÈCNICS PREVENCIÓ I REUTILITZACIÓ RESIDUS					
2021 51	1621 2270602	AVALUACIÓ I MILLORA CONTINUA RECOLLIDA SELECTIVA					
2021 51	1621 25000	AVALUACIÓ I MILLORA CONTINUA RECOLLIDA SELECTIVA					
2021 51	1621 25001	SERVEI DEIXALLERIA AJUNTAMENT ARENYS DE MUNT					
2021 51	1621 46500	CONSELL COMARCAL MARESME RECOLLIDA RESIDUS	208.052,42		208.052,42	38.422,63	38.422,63
2021 51	1621 62400	VEHICLES RECOLLIDA RESIDUS					
2021 51	1621 62401	VEHICLES RECOLLIDA RESIDUS				279.933,50	279.933,50
2021 51	1621 62500	CONTENIDORS ESCOMBRARIES MEDI AMBIENT I PLATGES					
2021 51	1621 62900	ALTRES INV NOVES RECOLLIDA RESIDUS MEDI AMBIENT					
2021 51	1621 76500	CONSELL COMARCAL MARESME RECOLLIDA RESIDUS	12.435,34		12.435,34	0,56	0,56
2021 51	1622 22700	SERVEI DEIXALLERIA MEDI AMBIENT					
2021 51	1622 25000	DEIXALLERIA - CONSELL COMARCAL					
2021 51	1622 46200	AJUNTAMENT ARENYS DE MUNT SERVEI DEIXALLERIA	33.887,34		33.887,34	19.075,16	19.075,16
2021 51	1622 62500	MOBILIARI MEDI AMBIENT					



PRESSUPOST DE DESPESES

ROMANENTS DE CREDIT

APLIC. PRESSUPOSTÀRIA	DESCRIPCIÓ	ROMANENTS COMPROMESOS			ROMANENTS NO COMPROMESOS			
		INCORPORABLES	NO INCORPORABLE	TOTAL	INCORPORABLES	NO INCORPORABLE	TOTAL	
2021 51	1722 21000	MANTENIMENT PLATGES MEDI AMBIENT I PLATGES						
2021 51	1722 21500	MANTENIMENT MOBILIARI PLATGES MEDI AMBIENT						
2021 51	1722 22199	ALTRES SUBMINISTRES MEDI AMBIENT -PLATGES						
2021 51	1722 22300	TRANSPORTS EQUIPAMENTS PLATGES						
2021 51	1722 22500	TRIBUTS OCUPACIO PLATGES (DPMT)						
2021 51	1722 22601	PROTOCOL PLATGES						
2021 51	1722 22700	SERVEI NETEJA PLATGES	3.372,04		3.372,04			
2021 51	1722 22701	SERVEI ABALISAMENT PLATGES MEDI AMBIENT						
2021 51	1722 22706	ESTUDIS I TREBALLS TÈCNICS PLATGES MEDI AMBIENT						
2021 51	1722 22799	ALTRES TREBALLS PLATGES MEDI AMBIENT						
2021 51	1722 25000	ALTRESTREBALLS-CONSELL COMARCAL						
2021 51	1722 62300	MAQUINÀRIA, INSTAL·LACIONS I UTILITATGE PLATGES MEDI AMBIENT						
2021 51	1722 62400	VEHICLES PLATGES MEDI AMBIENT						
2021 51	1722 62500	MOBILIARI URBÀ PLATGES MEDI AMBIENT				1.042,00		1.042,00
2021 51	1722 62501	MOBILIARI URBÀ PLATGES MEDI AMBIENT						
2021 51	1722 62502	MOBILIARI URBÀ PLATGES MEDI AMBIENT						
2021 51	1722 62503	MOBILIARI URBÀ PLATGES MEDI AMBIENT						
2021 51	1722 62504	MOBILIARI URBÀ PLATGES MEDI AMBIENT						
2021 51	1723 20500	LLOGUER MOBILIARI ALTRES ACTUACIONS PROTECCIO I MILLORA MD A						



PRESSUPOST DE DESPESES

EXERCICI 2021

ROMANENTS DE CRÈDIT

APLIC. PRESSUPOSTÀRIA	DESCRIPCIÓ	ROMANENTS COMPROMESOS			ROMANENTS NO COMPROMESOS		
		INCORPORABLES	NO INCORPORABLES	TOTAL	INCORPORABLES	NO INCORPORABLES	TOTAL
2021 51	1723 22602						
2021 51	1723 22606				488,50		488,50
2021 51	1723 22699				1.020,37		1.020,37
2021 51	1723 46600						
2021 51	1723 60900						
2021 51	1723 60901						
2021 51	1723 62300						
2021 51	1723 62301						
2021 51	1723 62302						
2021 51	1723 62400						
2021 51	1723 62600						
2021 51	1723 62900						
2021 51	1723 62901						
2021 51	2410 14300						
2021 51	2410 14301						
2021 51	2410 16000						
2021 51	2410 25000						
2021 51	3110 22701				3,75		3,75



PRESSUPOST DE DESPESES

ROMANENTS DE CRÈDIT

EXERCICI 2021

APLIC. PRESSUPOSTÀRIA	DESCRIPCIÓ	ROMANENTS COMPROMESOS			ROMANENTS NO COMPROMESOS		
		INCORPORABLES	NO INCORPORABLE	TOTAL	INCORPORABLES	NO INCORPORABLE	TOTAL
2021 60 3300 13104	PRODUCTIVITAT LABORALS TEMPORAL ADMO. CULTURA				68,48		68,48
2021 60 3300 15000	PRODUCTIVITAT FUNCIONARIS ADMO. CULTURA						
2021 60 3300 15100	GRATIFICACIONS FUNCIONARIS ADMO. CULTURA				150,00		150,00
2021 60 3300 16000	SEGURETAT SOCIAL ADMO. CULTURA				1.507,66		1.507,66
2021 60 3300 16209	COMPLEMENT IT + IT CÀRREC EMPRESA LAB CULTURA				-197,16		-197,16
2021 60 3300 20900	CANON SUBMINISTRAMENT AIGUA LES CLARISSES				-9,77		-9,77
2021 60 3300 23120	LOCOMOCIÓ DEL PERSONAL ADMO. CULTURA						
2021 60 3300 62200	EDIFICIS I ALTRES CONST. ADMO. CULTURA						
2021 60 3330 20900	CANON SUBMINISTRAMENT AIGUA ALTRES EDIFICIS CULTURA	204,57		204,57			
2021 60 3330 62200	EDIFICIS I ALTRES CONSTRUCCIONS						
2021 60 3330 63200	INVERSIÓ DE REPOSICIÓ EDIFICIS I ALTRES CONSTRUCCIONS						
2021 60 3331 20200	LLOGUER EDIFICIS CULTURA	1.331,00		1.331,00	428,00		428,00
2021 60 3331 20900	CANON SUBMINISTRAMENT AIGUA CENTRE CALISAY	491,65		491,65	-76,11		-76,11
2021 60 3331 21200	MANTENIMENT EDIFICIS CULTURA				-2.936,97		-2.936,97
2021 60 3331 21300	MANTENIMENT MAQUINARIA, INST. I UTILITATGE CULTURA	631,62		631,62	11.736,76		11.736,76
2021 60 3331 21500	MANTENIMENT MOBILIARI CULTURA						
2021 60 3331 22100	ENERGIA ELÈCTRICA SALA EXPOSICIONS LLOVERAS ARTS PL. CULTURA						
2021 60 3331 2210000	ENERGIA ELÈCTRICA CENTRE CALISAY CULTURA	10.825,42		10.825,42	254,40		254,40
2021 60 3331 2210001	ENERGIA ELÈCTRICA SALA EXPOSICIONS LLOVERAS						



PRESSUPOST DE DESPESES

ROMANENTS DE CREDIT

EXERCICI 2021

APLIC. PRESSUPOSTÀRIA	DESCRIPCIÓ	ROMANENTS COMPROMESOS		ROMANENTS NO COMPROMESOS			
		INCORPORABLES	NO INCORPORABL	TOTAL	INCORPORABLES	NO INCORPORABLE	TOTAL
2021 60 3331	GAS CENTRE CALISAY CULTURA	1.047,10		1.047,10			
2021 60 3331	NETEJA DEPENDENCIES CENTRE CALISAY					201,11	201,11
2021 60 3331	MAQUINÀRIA, INSTAL·LACIONS I UTILLATGE CULTURA					1.391,69	1.391,69
2021 60 3331	MOBILIARI CULTURA						-2.637,94
2021 60 3331	EQUIPS PER A PROCESSOS D'INFORMACIÓ CULTURA						
2021 60 3331	INVERSIÓ DE REPOSICIÓ EDIFICIS CULTURA					2.500,00	2.500,00
2021 60 3331	INVERSIÓ DE REPOSICIÓ COBERTA EDIFICI CALISAY CULTURA						
2021 60 3331	INVERSIÓ DE REPOSICIÓ EDIFICIS CULTURA						
2021 60 3331	MAQUINÀRIA, INSTAL·LACIONS I UTILLATGE EQUIPAMENTS CULTURALS						
2021 60 3331	INVERSIÓ DE REPOSICIÓ MOBILIARI EDIFICIS CULTURA					858,93	858,93
2021 60 3331	REPOSICIÓ ALTRES INVERSIONS CULTURA						
2021 60 3332	ESTUDIS I TREBALLS TECNICS TEATRE						
2021 60 3332	SUBVENCIÓ PER A CONCESSIÓ GESTIÓ DEL TEATRE CULTURA	8.997,99		8.997,99		2.528,52	2.528,52
2021 60 3332	EDIFICIS I ALTRES CONSTRUCCIONS TEATRE						
2021 60 3332	REPOSICIÓ EDIFICI TEATRE-CULTURA						
2021 60 3332	INVERSIÓ IMMATERIAL TEATRE						
2021 60 3340	LLOGUER MAQUINÀRIA, INSTAL·LACIONS I UTILLATGE CULTURA						
2021 60 3340	PREMSA REVISTES LIBRES I ALTRES PUBLICACIONS CULTURA						
2021 60 3340	ASSEGURANCES ACTES CULTURALS CULTURA						



PRESSUPOST DE DESPESES

EXERCICI 2021

ROMANENTS DE CRÈDIT

APLIC. PRESSUPOSTÀRIA	DESCRIPCIÓ	ROMANENTS COMPROMESOS			ROMANENTS NO COMPROMESOS		
		INCORPORABLES	NO INCORPORABLES	TOTAL	INCORPORABLES	NO INCORPORABLES	TOTAL
2021 60 3340 2260100	PROTOCOL CULTURAL						
2021 60 3340 2260101	PROTOCOL CULTURAL.AUTERIVE						
2021 60 3340 22602	PUBLICITAT I EDICIONS CULTURA						
2021 60 3340 22609	ACTIVITATS CULTURALS CULTURA						
2021 60 3340 22701	SEGURETAT CULTURA	1.898,15		1.898,15			
2021 60 3340 22799	ALTRES TREBALLS ALTRES EMPRESES CULTURA						
2021 60 3340 23020	DIETES DEL PERSONAL CULTURA						
2021 60 3340 23120	LOCOMOCIÓ DEL PERSONAL CULTURA						
2021 60 3340 46200	APORTACIONS A ALTRES AJUNTAMENTS						
2021 60 3340 48100	PREMIS CULTURA						
2021 60 3340 48900	SUBVENCIONS CORENTS CULTURA	13.853,00		13.853,00			
2021 60 3340 48901	SUBVENCIÓ ATENEU ARENYENC (G58220948)						
2021 60 3340 48902	SUBVENCIÓ CASAL JOVENTUT SERÀFICA (G58223256)						
2021 60 3340 62900	ALTRES INVERSIONS CULTURA (ESCENARI)				13.994,07		
2021 60 3340 63500	INVERSIÓ DE REPOSICIÓ MOBILIARI CULTURA						
2021 60 3380 20300	LLOGUER MAQUINÀRIA FESTES POPULARS CULTURA						
2021 60 3380 20500	LLOGUER MOBILIARI FESTES POPULARS CULTURA						
2021 60 3380 22500	CANON OCUPACIÓ PLATGES FESTES POPULARS CULTURA						
2021 60 3380 22606	CONFERÈNCIES I TALLERS CULTURA						
2021 60 3380 22609	ACTIVITATS FESTES POPULARS CULTURA	2,00		2,00			
2021 60 3380 22701	SEGURETAT FESTES POPULARS CULTURA						



PRESSUPOST DE DESPESES

ROMANENTS DE CRÈDIT

EXERCICI 2021

APLIC. PRESSUPOSTÀRIA	DESCRIPCIÓ	ROMANENTS COMPROMESOS			ROMANENTS NO COMPROMESOS		
		INCORPORABLES	NO INCORPORABLES	TOTAL	INCORPORABLES	NO INCORPORABLES	TOTAL
2021 60	3380 62300	MAQUINÀRIA, INSTAL·LACIONS I UTIL·LATGE FESTES.			-1.059,21		-1.059,21
2021 60	3380 62500	MOBILIARI FESTES					
2021 60	3380 62501	MOBILIARI FESTES					
2021 60	3380 62900	ALTRES INVERSIONS NOVES FESTES			-13.994,07		-13.994,07
2021 61	3380 20300	LLOGUER MAQUINÀRIA, INSTAL·LACIONS I UTIL·LATGE LLOGUER MOBILIARI FESTES				-3.130,17	-3.130,17
2021 61	3380 20500	CANON FESTES				7.205,31	7.205,31
2021 61	3380 20900	ASSEGURANCES ACTES FESTES				2.469,94	2.469,94
2021 61	3380 22400	PUBLICITAT I EDICIONS FESTES				2.000,00	2.000,00
2021 61	3380 22602	ACTIVITATS FESTES				-2.574,61	-2.574,61
2021 61	3380 22609	ACTIVITATS FESTES				-4.347,94	-4.347,94
2021 61	3380 22701	SEGURETAT FESTES				1.760,48	1.760,48
2021 61	3380 22706	ESTUDIS I TREBALLS TÈCNICS FESTES POPULARS FESTES	381,15			5.211,99	5.211,99
2021 61	3380 22799	ALTRES TREBALLS REALITZATS PER ALTRES EMPRESES-FESTES					
2021 61	3380 62300	MAQUINÀRIA, INSTAL·LACIONS I UTIL·LATGE FESTES			2.500,00		2.500,00
2021 61	3380 62500	MOBILIARI FESTES				-249,20	-249,20
2021 62	3322 13000	RETRIBUCIONS BÀSIQUES LABORALS FIXOS CENTRE ESPRIU				50,00	50,00
2021 62	3322 13001	HORES EXTRAORDINÀRIES LABORALS FIXOS CENTRE ESPRIU				347,40	347,40
2021 62	3322 13004	PRODUCTIVITAT LABORALS FIXOS CENTRE ESPRIU				54,76	54,76
2021 62	3322 16000	SEGURETAT SOCIAL CENTRE ESPRIU					
2021 62	3322 16209	COMPLEMENT IT + IT CÀRREC EMPRESA LAB CENTRE ESPRIU					
2021 62	3322 20200	LLOGUER EDIFICIS CENTRE ESPRIU				-990,83	-990,83



PRESSUPOST DE DESPESES

ROMANENTS DE CRÈDIT

EXERCICI 2021

APLIC. PRESSUPOSTÀRIA	DESCRIPCIÓ	ROMANENTS COMPROMESOS			ROMANENTS NO COMPROMESOS		
		INCORPORABLES	NO INCORPORABL	TOTAL	INCORPORABLES	NO INCORPORABLE	TOTAL
2021 62 3322 20300	LLOGUER MAQUINÀRIA, INSTAL·LACIONS I UTILLATGE CENTRE ESPRIU						
2021 62 3322 20500	LLOGUER MOBILIARI- CENTRE ESPRIU						
2021 62 3322 20900	CANON CENTRE ESPRIU						
2021 62 3322 21200	MANTENIMENT EDIFICI CENTRE ESPRIU						
2021 62 3322 21300	MANTENIMENT MAQUINÀRIA INST I UTILLATGE CENTRE ESPRIU						
2021 62 3322 21500	MANTENIMENT MOBILIARI I EQUIPS D'OFICINA CENTRE ESPRIU						
2021 62 3322 22000	MATERIAL OFICINA						
2021 62 3322 22001	LLIBRES I ALTRES PUBLICACIONS CENTRE ESPRIU						
2021 62 3322 22110	Productes de neteja i avabo.						
2021 62 3322 22201	Postals.						
2021 62 3322 22300	TRANSPORTS CENTRE ESPRIU						
2021 62 3322 22400	ASSEGURANCES CENTRE ESPRIU						
2021 62 3322 22601	PROTOCOL CENTRE ESPRIU						
2021 62 3322 22602	PUBLICITAT I EDICIONS CENTRE ESPRIU						
2021 62 3322 22606	REUNIONS I CONFERÈNCIES CENTRE ESPRIU						
2021 62 3322 22609	ACTIVITATS CULTURALS CENTRE ESPRIU						
2021 62 3322 22699	ACTIVITATS ARENYS FESTIVAL DE POESIA						
2021 62 3322 22700	NETEJA DEPENDÈNCIES CENTRE ESPRIU						
2021 62 3322 22706	ESTUDIS I TREBALLS TÈCNICS CENTRE ESPRIU						
2021 62 3322 23120	LOCOMOCIÓ DEL PERSONAL CENTRE ESPRIU						



PRESSUPOST DE DESPESSES

ROMANENTS DE CRÈDIT

EXERCICI 2021

APLIC. PRESSUPOSTÀRIA	DESCRIPCIO	ROMANENTS COMPROMESOS		ROMANENTS NO COMPROMESOS			
		INCORPORABLES	NO INCORPORABL	TOTAL	INCORPORABLES	NO INCORPORABLE	TOTAL
2021 62 3322 48900	QUOTA ASSOCIACIO ESPAIS ESCRITS CENTRE ESPRIU				160,00		160,00
2021 62 3322 62200	EDIFICIS I ALTRES CONSTRUCCIONS CENTRE ESPRIU						
2021 62 3322 62900	FONS BIBLIOGRAFIC CENTRE ESPRIU				1.200,00		1.200,00
2021 62 3322 62901	FONS BIBLIOGRAFIC CENTRE ESPRIU						
2021 62 3322 62902	FONS BIBLIOGRAFIC CENTRE ESPRIU						
2021 62 3322 63200	INVERSIÓ DE REPOSICIÓ EDIFICI CENTRE ESPRIU						
2021 62 3322 63500	REPOSICIO MOBILIARI CENTRE ESPRIU						
2021 62 3340 46500	MOSTRA LITERÀRIA						
2021 63 2410 14301	ALTRE PERSONAL SOC JOVES EN PRACTIQUES MUSEUS						
2021 63 2410 1600001	SEGURETAT SOCIAL SOC JOVES EN PRACTIQUES MUSEUS				49,02		49,02
2021 63 3333 13000	RETRIBUCIONS BÀSIQUES LABORALS FIXOS MUSEUS						
2021 63 3333 13001	HORES EXTRAORDINÀRIES LABORALS FIXOS MUSEUS					150,00	150,00
2021 63 3333 13002	ALTRES REMUNERACIONS LABORALS FIXOS MUSEUS						
2021 63 3333 13004	PRODUCTIVITAT LABORALS FIXOS MUSEUS					426,12	426,12
2021 63 3333 13100	SOUS DEL PERSONAL LABORAL TEMPORAL MUSEUS					605,96	605,96
2021 63 3333 13101	HORES EXTRES DEL PERSONAL LABORAL TEMPORAL MUSEUS					-271,89	-271,89
2021 63 3333 13102	ALTRES REMUNERACIONS LABORALS TEMPORALS MUSEUS					50,09	50,09
2021 63 3333 13104	PRODUCTIVITAT LABORAL TEMPORAL MUSEUS					-367,54	-367,54
2021 63 3333 16000	SEGURETAT SOCIAL MUSEUS						
					-175,10		-175,10



PRESSUPOST DE DESPESES

ROMANENTS DE CRÈDIT

EXERCICI 2021

APLIC. PRESSUPOSTÀRIA	DESCRIPCIÓ	ROMANENTS COMPROMESOS		ROMANENTS NO COMPROMESOS	
		INCORPORABLES	NO INCORPORABL	INCORPORABLES	NO INCORPORABLE
2021 63 3333 16209	COMPLEMENT IT + IT CÀRREC EMPRESA LAB MUSEUS			-137,85	-137,85
2021 63 3333 20300	LLOGUER MAQUINÀRIA MUSEUS				
2021 63 3333 20900	CANON SUBMINISTRAMENT AIGUA MUSEUS	204,78		-16,12	-16,12
2021 63 3333 20901	CANON SGAE			125,00	125,00
2021 63 3333 21200	MANTENIMENT EDIFICIS MUSEUS			1.021,77	1.021,77
2021 63 3333 21300	MANTENIMENT MAQUINÀRIA INST. I UTILITATGE MUSEU	421,08		1.422,58	1.422,58
2021 63 3333 21500	MANTENIMENT MOBILIARI MUSEU			730,63	730,63
2021 63 3333 21600	MANTENIMENT EQUIPS PER A PROCESSOS D'INFORMACIÓ MUSEUS				
2021 63 3333 21900	MANTENIMENT WEB MUSEU				
2021 63 3333 22000	MATERIAL D'OFICINA I ORDINARI NO INVENTARIABLE MUSEUS			634,15	634,15
2021 63 3333 22001	Prensa, revistes, llibres i altres publicacions.				
2021 63 3333 22100	ENERGIA ELÈCTRICA MUSEUS	2.016,56		720,85	720,85
2021 63 3333 22199	ALTRES SUBMINISTRAM. (MINERALS, PUNTES I PROD. BOTGA) MUSEU				
2021 63 3333 22201	COMUNICACIONS POSTALS				
2021 63 3333 22400	ASSEGURANCES MUSEU			764,41	764,41
2021 63 3333 22601	PROTOCOL MUSEUS			787,43	787,43
2021 63 3333 22602	PUBLICITAT I EDICIONS MUSEUS			-2.381,24	-2.381,24
2021 63 3333 22605	EXPOSICIONS MUSEUS			172,25	172,25
2021 63 3333 22606	CONFERÈNCIES I TALLERS MUSEUS			2.690,14	2.690,14
2021 63 3333 22700	NETEJA DEPENDÈNCIES MUSEUS			1.673,72	1.673,72
2021 63 3333 22706	ESTUDIS I TREBALLS TÈCNICS MUSEUS			-1.618,99	-1.618,99
2021 63 3333 22799	ALTRES TREBALLS ALTRES EMPRESSES MUSEUS			759,83	759,83



PRESSUPOST DE DESPESES

ROMANENTS DE CRÈDIT

EXERCICI 2021

APLIC. PRESSUPOSTÀRIA	DESCRIPCIÓ	ROMANENTS COMPROMESOS			ROMANENTS NO COMPROMESOS			
		INCORPORABLES	NO INCORPORABLE	TOTAL	INCORPORABLES	NO INCORPORABLE	TOTAL	
2021 63	3333 23120	LOCOMOCIÓ DEL PERSONAL MUSEUS					119,04	119,04
2021 63	3333 62300	MAQUINÀRIA, INSTAL·LACIONS I UTILITATGE MUSEUS						
2021 63	3333 62500	MOBILIARI MUSEUS						
2021 63	3333 62600	EQUIPS PER A PROCESSOS D'INFORMACIÓ MUSEUS						
2021 63	3333 62601	EQUIPS PER A PROCESSOS D'INFORMACIÓ MUSEUS						
2021 63	3333 63200	INVERSIÓ DE REPOSICIÓ EDIFICIS MUSEUS			2.500,00			2.500,00
2021 63	3333 63201	REPOSICIÓ EDIFICIS MUSEUS						
2021 63	3333 63202	REPOSICIÓ EDIFICIS MUSEUS						
2021 63	3333 63203	INVERSIÓ DE REPOSICIÓ EDIFICIS MUSEUS						
2021 63	3333 63204	INVERSIÓ DE REPOSICIÓ COBERTA MUSEU						
2021 63	3333 63500	MOBILIARI MUSEUS						
2021 63	3333 64100	PROGRAMARI MUSEUS						
2021 63	333 64100	PROGRAMARI MUSEUS						
2021 63	333 64100	PROGRAMARI MUSEUS						
2021 63	3340 48900	CONVENI RETAULE BARROC PARRÒQUIA DE SANTA MARIA			2.025,28			2.025,28
2021 63	3340 61900	ALTRES INVER DE REPOSIC EN INFRAEST I BENS DEST A L'US GRAL			-3.400,10			-3.400,10
2021 63	3340 62500	MOBILIARI URBÀ PROMOCIÓ CULTURAL MUSEUS						
2021 63	3360 63200	INVERSIÓ DE REPOSICIÓ ALTRES CONSTRUCCIONS						
2021 64	2410 14300	ALTRE PERSONAL LÍNIA SUPORT						
2021 64	2410 16000	Ocupació Diputació Biblioteca Seguretat Social Línies de suport						
2021 64	3321 13000	Ocupació Diputació Biblioteca Retribucions bàsiques laborals fixos biblioteca					512,86	512,86



PRESSUPOST DE DESPESSES

EXERCICI 2021

ROMANENTS DE CRÈDIT

APLIC. PRESSUPOSTÀRIA	DESCRIPCIÓ	ROMANENTS COMPROMESOS		ROMANENTS NO COMPROMESOS		
		INCORPORABLES	NO INCORPORABLES	INCORPORABLES	NO INCORPORABLES	
2021 64 3321 13001	HORES EXTRAORDINÀRIES LABORALS FIXOS BIBLIOTECA				50,00	50,00
2021 64 3321 13002	ALTRES REMUNERACIONS LABORALS FIXOS BIBLIOTECA				54,89	54,89
2021 64 3321 13004	PRODUCTIVITAT LABORALS FIXOS BIBLIOTECA				138,46	138,46
2021 64 3321 13100	SOUS DEL PERSONAL LABORAL TEMPORAL BIBLIOTECA				-60,96	-60,96
2021 64 3321 13102	ALTRES REMUNERACIONS LABORALS TEMPORALS BIBLIOTECA				41,17	41,17
2021 64 3321 13104	PRODUCTIVITAT LABORALS TEMPORALS BIBLIOTECA				14,10	14,10
2021 64 3321 16000	SEGURETAT SOCIAL BIBLIOTECA				-20,84	-20,84
2021 64 3321 16209	COMPLEMENT IT + IT CÀRREC EMPRESA LAB BIBLIOTECA				-19,74	-19,74
2021 64 3321 20200	LLOGUER EDIFICIS BIBLIOTECA				174,60	174,60
2021 64 3321 20300	LLOGUER MAQUINÀRIA, INSTAL·LACIONS I UTIL·LATGE - BIBLIOTECA				-217,80	-217,80
2021 64 3321 20500	LLOGUER MOBILIARI I EQUIPS D'OFICINA BIBLIOTECA				-1.185,80	-1.185,80
2021 64 3321 20900	CANON SUBMINISTRAMENT AIGUA BIBLIOTECA				66,57	66,57
2021 64 3321 20901	ALTRES CANONS BIBLIOTECA				2.000,00	2.000,00
2021 64 3321 21200	MAINTENIMENT EDIFICIS BIBLIOTECA				1.498,12	1.498,12
2021 64 3321 21300	MAINTENIMENT MAQUINÀRIA, INST. I UTIL·LATGE BIBLIOTECA		210,54		419,20	419,20
2021 64 3321 21500	MAINTENIMENT MOBILIARI I EQUIPS D'OFICINA BIBLIOTECA					
2021 64 3321 22000	MATERIAL OFICINA I ORDINARI NO INVENTARIABLE					
2021 64 3321 22100	ENERGIA ELÈCTRICA BIBLIOTECA		4.371,45		129,81	129,81
2021 64 3321 22601	PROTOCOL BIBLIOTECA				500,00	500,00
2021 64 3321 22602	PUBLICITAT I EDICIONS BIBLIOTECA				258,00	258,00



PRESSUPOST DE DESPESES

ROMANENTS DE CREDIT

EXERCICI 2021

APLIC. PRESSUPOSTÀRIA	DESCRIPCIÓ	ROMANENTS COMPROMESOS			ROMANENTS NO COMPROMESOS		
		INCORPORABLES	NO INCORPORABL	TOTAL	INCORPORABLES	NO INCORPORABLE	TOTAL
2021 64	3321 22699	ACTIVITATS BIBLIOTECA					
2021 64	3321 22700	NETEJA DEPENDÈNCIES BIBLIOTECA				1.854,95	1.854,95
2021 64	3321 22706	ESTUDIS I TREBALLS TECNICS BIBLIOTECA				3.457,48	3.457,48
2021 64	3321 23120	LOCOMOCIÓ DEL PERSONAL BIBLIOTECA				1.370,80	1.370,80
2021 64	3321 62300	MAQUINÀRIA, INSTAL·LACIONS I UTILATGE BIBLIOTECA				100,00	100,00
2021 64	3321 62500	MOBILIARI BIBLIOTECA					
2021 64	3321 62501	MOBILIARI BIBLIOTECA					
2021 64	3321 62502	MOBILIARI BIBLIOTECA					
2021 64	3321 62503	MOBILIARI BIBLIOTECA					
2021 64	3321 62500	EQUIPS PER A PROCESSOS D'INFORMACIÓ BIBLIOTECA					
2021 64	3321 62900	ALTRES INVERSIONS BIBLIOTECA					
2021 64	3321 62901	ALTRES INVERSIONS BIBLIOTECA					
2021 64	3321 63200	INVERSIÓ DE REPOSICIÓ EDIFICI BIBLIOTECA					
2021 64	3321 63300	REPOSICIÓ MAQUINÀRIA, INSTAL·LACIONS I UTILATGE BIBLIOTECA					
2021 70	2410 14300	ALTRE PERSONAL LÍNIA1 SUPORT OCUPACIÓ DIPUTACIÓ 2016/2017 ED					
2021 70	2410 16000	SEG.SOCIAL LÍNIA1 SUPORT OCUPACIÓ 2016/2017 ED					
2021 70	3200 12003	RETRIBUCIONS BASIQUES FUNCIONARIS GRUP C1 ADMO. EDUCACIÓ					
2021 70	3200 12006	TRIENNIS FUNCIONARIS ADMO. EDUCACIÓ					
2021 70	3200 12100	COMPLEMENT DE DESTINACIÓ FUNCIONARIS ADMO. EDUCACIÓ					
2021 70	3200 12101	COMPLEMENT ESPECIFIC FUNCIONARIS ADMO. EDUCACIÓ					



PRESSUPOST DE DESPESES

EXERCICI 2021

ROMANENTS DE CRÈDIT

APLIC. PRESSUPOSTÀRIA	DESCRIPCIÓ	ROMANENTS COMPROMESOS			ROMANENTS NO COMPROMESOS				
		INCORPORABLES	NO INCORPORABL	TOTAL	INCORPORABLES	NO INCORPORABLE	TOTAL		
2021 70	3200 15000	PRODUCTIVITAT FUNCIONARIS ADMÒ. EDUCACIÓ							
2021 70	3200 15100	GRATIFICACIONS FUNCIONARIS ADMÒ. EDUCACIÓ							
2021 70	3200 16000	SEGURETAT SOCIAL ADMINISTRACIÓ EDUCACIÓ							
2021 70	3200 21500	MANTENIMENT MOBILIARI ADMÒ. EDUCACIÓ							
2021 70	3200 22700	NETEJA DEPENDÈNCIES ADMÒ. EDUCACIÓ							
2021 70	3200 23120	LOCOMOCIÓ DEL PERSONAL ADMÒ. EDUCACIÓ							
2021 70	3200 25000	TREBALLS REALITZATS PER AAPP I ALTRES ENTITATS PÚBLIQUES							
2021 70	3230 13000	RETRIBUCIONS BÀSIQUES LABORALS FIXOS CEIPS EDUCACIÓ							
2021 70	3230 13001	HORES EXTRAORDINÀRIES LABORALS FIXOS CEIPS EDUCACIÓ							
2021 70	3230 13004	PRODUCTIVITAT LABORALS FIXOS CEIPS EDUCACIÓ							
2021 70	3230 13100	SOUS DEL PERSONAL LABORAL TEMPORAL CEIPS EDUCACIÓ							
2021 70	3230 13104	PRODUCTIVITAT LABORALS TEMPORALS CEIPS EDUCACIÓ							
2021 70	3230 16000	SEGURETAT SOCIAL CEIPS EDUCACIÓ							
2021 70	3230 16209	COMPLEMENT IT + IT CÀRREC EMPRESA LAB CEIPS EDUCACIÓ							
2021 70	3230 20200	LLOGUER EDIFICIS ESCOLA BRESSOL							
2021 70	3230 20900	CANON SUBMINISTRAMENT AIGUA EDUCACIÓ	2.642,38		2.642,38				
2021 70	3230 21200	MANTENIMENT EDIFICIS EDUCACIÓ	91,61		91,61				
2021 70	3230 21300	MANTENIMENT MAQUINÀRIA, INST I UTILITATGE EDUCACIÓ	631,62		631,62				
2021 70	3230 21500	MANTENIMENT MOBILIARI EDUCACIÓ							



PRESSUPOST DE DESPESSES

ROMANENTS DE CRÈDIT

EXERCICI 2021

APLIC. PRESSUPOSTÀRIA	DESCRIPCIÓ	ROMANENTS COMPROMESOS			ROMANENTS NO COMPROMESOS		
		INCORPORABLES	NO INCORPORABLE	TOTAL	INCORPORABLES	NO INCORPORABLE	TOTAL
2021 70 3230 22000	MATERIAL OFICINA I ORDINARI NO INVENT. CENTRES EDUC EDUCACIO						
2021 70 3230 22100	ENERGIA ELÈCTRICA EDUCACIÓ	13.874,53		13.874,53		153,62	153,62
2021 70 3230 22102	GAS EDUCACIÓ	9.032,15		9.032,15		-5.506,07	-5.506,07
2021 70 3230 22104	VESTUARI EDUCACIÓ					-116,20	-116,20
2021 70 3230 22602	PUBLICITAT I PROPAGANDA EDUCACIO						
2021 70 3230 22606	REUNIONS CONFERENCIES I CURSOS- EDUCACIO						
2021 70 3230 22700	NETEJA EDIFICIS EDUCACIÓ						
2021 70 3230 22706	ESTUDIS I TREBALLS TECNICS EDUCACIO	4.235,00		4.235,00		5.765,00	-14.212,32
2021 70 3230 22799	SERVEI ESCOLA BRESSOL MUNICIPAL EDUCACIÓ					121.779,90	121.779,90
2021 70 3230 23120	LOCOMOCIÓ DEL PERSONAL CEIPS EDUCACIÓ						
2021 70 3230 622	INSTAL·LACIÓ ELÈCTRICA DEL CEIP MARAGALL						
2021 70 3230 62200	EDIFICIS ENSENYAMENT						
2021 70 3230 62201	EDIFICIS ENSENYAMENT						
2021 70 3230 625	MOBILIARI ENSENYAMENT						
2021 70 3230 62500	MOBILIARI EDUCACIÓ ESCOLA BRESSOL						
2021 70 3230 62600	EQUIPS PER A PROCESSOS D'INFORMACIÓ ESCOLA BRESSOL						
2021 70 3230 62900	ALTRES INVERSIONS ENSENYAMENT						
2021 70 3230 63200	REPOSICIÓ EDIFICIS I ALTRES CONSTRUCCIONS ESCOLA BRESSOL						
2021 70 3230 63500	INVERSIÓ DE REPOSICIÓ MOBILIARI ENSENYAMENT (JOCs INFANTILS)					356,20	356,20
2021 70 3262 22799	SERVEI ESCOLA DE MÚSICA MUNICIPAL EDUCACIÓ						



PRESSUPOST DE DESPESES

EXERCICI 2021

ROMANENTS DE CRÈDIT

APLIC. PRESSUPOSTÀRIA	DESCRIPCIÓ	ROMANENTS COMPROMESOS		ROMANENTS NO COMPROMESOS			
		INCORPORABLES	NO INCORPORABL	INCORPORABLES	NO INCORPORABLE		
2021 70	3262 48000	BEQUES A FAMILLES SENSE FINALITAT DE LUCRE ENSENYAMENT					
2021 70	3262 62200	EDIFICIS I ALTRES CONSTRUCCIONS ESCOLA DE MÚSICA					
2021 70	3262 62600	EQUIPS PER A PROCESSOS D'INFORMACIÓ ESCOLA DE MÚSICA					
2021 70	3262 63200	REPOSICIÓ EDIFICIS I ALTRES CONSTRUCCIONS ESCOLA MÚSICA ENSE					
2021 70	3263 13000	RETRIBUCIONS BÀSIQUES LABORALS FIXOS ESCOLA ADULTS EDUCACIÓ				3.122,96	3.122,96
2021 70	3263 13001	HORES EXTRAORDINARIES LABORALS FIXOS ESCOLA ADULTS EDUCACIÓ					
2021 70	3263 13004	PRODUCTIVITAT LABORALS FIXOS ESCOLA ADULTS EDUCACIÓ					
2021 70	3263 13100	SOUS DEL PERSONAL LABORAL TEMPORAL ESCOLA ADULTS EDUCACIÓ				2.793,00	2.793,00
2021 70	3263 16000	SEGURETAT SOCIAL ESCOLA ADULTS EDUCACIÓ				2.192,99	2.192,99
2021 70	3263 22000	MATERIAL D'OFICINA I ORDINARI NO INVENTARIAL-EDUCACIÓ				200,00	200,00
2021 70	3263 22001	LLIBRES I ALTRES PUBLICACIONS ESC. ADULTS I MOSTRA LIT. EDUC.				150,00	150,00
2021 70	3263 22400	ASSEGURANCES ESCOLA ADULTS EDUCACIÓ				60,00	60,00
2021 70	3263 22601	PROTOCOL ESCOLA D'ADULTS EDUCACIÓ				250,00	250,00
2021 70	3263 22606	CONFERÈNCIES, TALLERS I CURSOS EDUCACIÓ				8.400,00	8.400,00
2021 70	3263 22701	SEGURETAT-EDUCACIÓ				4.802,25	4.802,25
2021 70	3263 23120	LOCOMOCIÓ DEL PERSONAL ESCOLA D'ADULTS EDUCACIÓ				50,00	50,00



PRESSUPOST DE DESPESSES

ROMANENTS DE CREDIT

EXERCICI 2021

APLIC. PRESSUPOSTÀRIA	DESCRIPCIO	ROMANENTS COMPROMESOS			ROMANENTS NO COMPROMESOS		
		INCORPORABLES	NO INCORPORABL	TOTAL	INCORPORABLES	NO INCORPORABLE	TOTAL
2021 71 3371 13000	RETRIBUCIONS BÀSIQUES LABORALS FIXOS INFÀNCIA I JOVENTUT						
2021 71 3371 13100	SOUS DEL PERSONAL LABORAL TEMPORAL INFÀNCIA I JOVENTUT				5.265,33		5.265,33
2021 71 3371 13101	HORES EXTRES LABORALS TEMPORALS INFÀNCIA I JOVENTUT				57,70		57,70
2021 71 3371 13102	ALTRES REMUNERACIONS LABORALS TEMPORALS INFÀNCIA I JOVENTUT				642,32		642,32
2021 71 3371 13104	PRODUCTIVITAT LABORALS TEMPORAL INFÀNCIA I JOVENTUT					1.884,05	1.884,05
2021 71 3371 16000	SEGURETAT SOCIAL INFÀNCIA I JOVENTUT						
2021 71 3371 16209	COMPLEMENT IT + IT CÀRREC EMPRESA LAB INFÀNCIA I JOVENTUT						
2021 71 3371 20300	LLOGUER MAQUINÀRIA, INSTAL·LACIONS I UTILLATGE				-676,87		-676,87
2021 71 3371 20500	LLOGUER MOBILIARI JOVENTUT				6.223,19		6.223,19
2021 71 3371 20900	CANON SGAE-INFÀNCIA I JOVENTUT				808,09		808,09
2021 71 3371 21500	MANTENIMENT MOBILIARI INFÀNCIA I JOVENTUT				-741,46		-741,46
2021 71 3371 22000	MATERIAL OFICINA ORDINARI NO INVENTARIABLE JOVENTUT						
2021 71 3371 22400	ASSEGUANCES INFÀNCIA I JOVENTUT				1.000,00		1.000,00
2021 71 3371 22500	CANON OCUPACIO PLATGES PER CONCERT BARRAQUES JOVENTUT				500,00		500,00
2021 71 3371 22601	PROTOCOL INFÀNCIA I JOVENTUT				500,00		500,00
2021 71 3371 22602	PUBLICITAT I EDICIONS INFÀNCIA I JOVENTUT				-3.196,43		-3.196,43
2021 71 3371 22606	CONFERÈNCIES I CURSETS INFÀNCIA I JOVENTUT	4.100,00		4.100,00	-3.310,33		-3.310,33
2021 71 3371 22609	ACTIVITATS CULTURALS INFÀNCIA I JOVENTUT				11.950,18		11.950,18



PRESSUPOST DE DESPESES

ROMANENTS DE CRÈDIT

EXERCICI 2021

APLIC. PRESSUPOSTARIA	DESCRIPCIÓ	ROMANENTS COMPROMESOS			ROMANENTS NO COMPROMESOS		
		INCORPORABLES	NO INCORPORABLES	TOTAL	INCORPORABLES	NO INCORPORABLES	TOTAL
2021 71 3371 22699	Altres despeses diverses						
2021 71 3371 22701	SEGURETAT ACTES INFANCIA I JOVENTUT					-990,68	-990,68
2021 71 3371 22706	ESTUDIS I TREBALLS TÈCNICS INFANCIA I JOVENTUT					-6.988,58	-6.988,58
2021 71 3371 22799	ACTIVITATS ESTIU INFANCIA I JOVENTUT					35.847,02	35.847,02
2021 71 3371 2279901	ALTRES TREBALLS REALITZATS PER ALTRES EMPRESES- JOVENTUT	3.308,14		3.308,14		-5.869,19	-5.869,19
2021 71 3371 23120	LOCOMOCIÓ DEL PERSONAL LABORAL INFANCIA I JOVENTUT					100,00	100,00
2021 71 3371 48900	SUBV.FLOS I CALCAT (G08931974 MINYONS ESCOLTES)	1.250,00		1.250,00			
2021 71 3371 48901	SUBVENCIÓ HOMO TEATRIS (G64184690)	2.681,38		2.681,38		2.858,62	2.858,62
2021 71 3371 48902	ASSOCIACIÓ ACTIVAT, LLEURE I DIVERSIÓ					1.500,00	1.500,00
2021 71 3371 62300	MAQUINÀRIA, INSTAL.LACIONS I UTILITATGE INFANCIA I JOVENTUT	5.313,30		5.313,30	186,70		186,70
2021 71 3371 62500	MOBILIARI INFANCIA I JOVENTUT	2.447,30		2.447,30	-447,30		-447,30
2021 71 3371 62900	ALTRES INVERSIONS INFANCIA I JOVENTUT	2.486,00		2.486,00	294,00		294,00
2021 72 1534 62500	INVERSIÓ NOVA MOBILIARI URBA						
2021 72 1710 62200	ALTRES CONSTRUCCIONS PARCS I JARDINS					12.951,96	12.951,96
2021 72 3371 62500	MOBILIARI ESPAI JOVE						
2021 72 9240 12003	RETRIBUCIONS BÀSIQUES FUNCIONARIS GRUP C1 PARTICIPACIÓ CIUTA					-1.900,87	-1.900,87
2021 72 9240 12006	TRIENNIS FUNCIONARIS PARTICIPACIÓ CIUTADANA						
2021 72 9240 12100	COMPLEMENT DE DESTINACIÓ FUNCIONARIS PARTICIPACIÓ CIUTADANA					-1.174,28	-1.174,28



PRESSUPOST DE DESPESES

ROMANENTS DE CREDIT

EXERCICI 2021

APLIC. PRESSUPOSTÀRIA	DESCRIPCIÓ	ROMANENTS COMPROMESOS			ROMANENTS NO COMPROMESOS		
		INCORPORABLES	NO INCORPORABL	TOTAL	INCORPORABLES	NO INCORPORABLE	TOTAL
2021 72	9240 12101	COMPLEMENT ESPECIFIC FUNCIONARIS PARTICIPACIÓ CIUTADANA				-1.356,12	-1.356,12
2021 72	9240 13000	SOUS LABORALS FIXOS PARTICIPACIÓ CIUTADANA				3.987,28	3.987,28
2021 72	9240 13001	HORES EXTRAORDINÀRIES PERSONAL LABORAL FIX PARTIC. CIUTADANA				300,00	300,00
2021 72	9240 13004	PRODUCTIVITAT LABORALS FIXOS PARTICIPACIÓ CIUTADANA				143,99	143,99
2021 72	9240 13100	SOUS DEL PERSONAL LABORAL TEMPORAL PARTICIPACIÓ CIUTADANA				435,39	435,39
2021 72	9240 16000	SEGURETAT SOCIAL PARTICIPACIÓ CIUTADANA					
2021 72	9240 16209	COMPLEMENT IT + IT CÀRREC EMPRESA LAB PARTICIPACIÓ CIUTADANA					
2021 72	9240 22000	MATERIAL OFICINA					
2021 72	9240 22199	ALTRES SUBMINISTRAMENTS PARTICIPACIÓ CIUTADA				-330,00	-330,00
2021 72	9240 22400	ASSEGURANCES PARTICIPACIÓ CIUTADANA				300,00	300,00
2021 72	9240 22601	PROTOCOL PARTICIPACIÓ CIUTADANA				841,43	841,43
2021 72	9240 22602	PUBLICITAT I EDICIONS PARTICIPACIÓ CIUTADANA					
2021 72	9240 22606	REUNIONS I CONFERÈNCIES PARTICIPACIÓ CIUTADANA					
2021 72	9240 22699	ACTES PARTICIPACIÓ CIUTADANA				2.500,00	2.500,00
2021 72	9240 22706	ESTUDIS I TREBALLS TÈCNICS PARTICIPACIÓ CIUTADANA				597,47	597,47
2021 72	9240 23120	LOCOMOCIÓ DEL PERSONAL PARTICIPACIÓ CIUTADANA				150,00	150,00
2021 72	9240 62500	MOBILIARI					
2021 73	2312 20200	LLOGUER EDIFICIS IGUALTAT					



PRESSUPOST DE DESPESES

ROMANENTS DE CRÈDIT

EXERCICI 2021

APLIC. PRESSUPOSTÀRIA	DESCRIPCIÓ	ROMANENTS COMPROMESOS		ROMANENTS NO COMPROMESOS	
		INCORPORABLES	NO INCORPORABLE	INCORPORABLES	NO INCORPORABLE
2021 73	2312 20300				
	LLOGUER MAQUINÀRIA, INSTAL·LACIONS I UTILITATGE - IGUALTAT				
2021 73	2312 20900				
	CANON SGAE IGUALTAT			300,00	300,00
2021 73	2312 22601				
	PROTOCOL IGUALTAT				
2021 73	2312 22602				
	PUBLICITAT I PROPAGANDA IGUALTAT			734,83	734,83
2021 73	2312 22606				
	REUNIONS I CONFERÈNCIES IGUALTAT DE GÈNERE				
2021 73	2312 2260600				
	REUNIONS I CONFERÈNCIES IGUALTAT DE GÈNERE			-5.455,00	-5.455,00
2021 73	2312 2260601				
	FORMACIÓ IGUALTAT DE GÈNERE (PROCÉS PARTICIPATIU)				
2021 73	2312 22699				
	ALTRES ACTIVITATS I ACTES IGUALTAT			-204,39	-204,39
2021 73	2312 22706				
	ESTUDIS I TREBALLS TÈCNICS IGUALTAT DE GÈNERE			5.671,99	5.671,99
2021 73	2312 22799				
	SUPORT A L'OCCUPABILITAT DE LES DONES				
2021 73	2312 48900				
	SUBVENCIONS CORRENTS IGUALTAT				
2021 73	2313 22602				
	PUBLICITAT I EDICIONS CIVISME				
2021 73	2313 2260200				
	PUBLICITAT I EDICIONS CIVISME			1.000,00	1.000,00
2021 73	2313 2260201				
	PUBLICITAT CAMPANYA DE SENSIBILITZACIÓ AL CIVISME PROC. PART				
2021 73	2313 22606				
	REUNIONS I CONFERÈNCIES CIVISME				
2021 73	2313 22699				
	ACTES CIVISME				
2021 73	2313 22706				
	ESTUDIS I TREBALLS TÈCNICS CIVISME				
2021 73	2313 2270600				
	ESTUDIS I TREBALLS TÈCNICS CIVISME			6.703,38	6.703,38
2021 73	2313 2270601				
	CAMPANYA DE SENSIBILITZACIÓ AL CIVISME (PROCÉS PARTICIPATIU)				



PRESSUPOST DE DESPESES

ROMANENTS DE CRÈDIT

EXERCICI 2021

APLIC. PRESSUPOSTÀRIA	DESCRIPCIÓ	ROMANENTS COMPROMESOS		ROMANENTS NO COMPROMESOS	
		INCORPORABLES	NO INCORPORABLES	INCORPORABLES	NO INCORPORABLES
2021 74	3372	22706			
2021 74	3372	48900		13.907,95	13.907,95
2021 74	3372	48901		1.500,00	1.500,00
2021 74	3372	48901		1.000,00	1.000,00
2021 74	3372	63200		2.500,00	2.500,00
2021 75	2313	22602			
2021 75	2313	22606			
2021 75	2313	22699			
2021 75	2313	22706			
2021 80	1521	20200			
2021 80	1521	62500			
2021 80	1521	62900			
2021 80	1521	63200			
2021 80	1521	63201		4.072,58	4.072,58
2021 80	1521	63202			
2021 80	1521	63900			
2021 80	1522	62200			
2021 80	2310	12000			
2021 80	2310	12003		596,45	596,45



PRESSUPOST DE DESPESES

EXERCICI 2021

ROMANENTS DE CRÈDIT

APLIC. PRESSUPOSTÀRIA	DESCRIPCIÓ	ROMANENTS COMPROMESOS			ROMANENTS NO COMPROMESOS		
		INCORPORABLES	NO INCORPORABL	TOTAL	INCORPORABLES	NO INCORPORABLE	TOTAL
2021 80 2310 12004	RETRIBUCIONS BASIQUES FUNCIONARIS GRUP C2 ADMO. BENESTAR SOC						
2021 80 2310 12006	TRIENNIS FUNCIONARIS ADMO. BENESTAR SOCIAL I FAMILIA				479,16		479,16
2021 80 2310 12100	COMPLEMENT DE DESTINACIÓ FUNCIONARIS ADMO. BENESTAR SOCIAL I				358,43		358,43
2021 80 2310 12101	COMPLEMENT ESPECÍFIC FUNCIONARIS ADMO. BENESTAR SOCIAL I FAM				413,93		413,93
2021 80 2310 13100	SOUS DEL PERSONAL LABORAL TEMPORAL ADMO. BENESTAR SOCIAL I F				-18.904,47		-18.904,47
2021 80 2310 15000	PRODUCTIVITAT FUNCIONARIS ADMO. BENESTAR SOCIAL I FAMILIA				150,00		150,00
2021 80 2310 15100	GRATIFICACIONS FUNCIONARIS ADMO. BENESTAR SOCIAL I FAMILIA				-6.538,53		-6.538,53
2021 80 2310 16000	SEGURETAT SOCIAL ADMO. BENESTAR SOCIAL I FAMILIA				-1.459,20		-1.459,20
2021 80 2310 1620900	COMPLEMENT IT + IT CÀRREC EMPRESA FUNCIONARIS ADMO. SERV SOC						
2021 80 2310 1620901	COMPLEMENT IT + IT CÀRREC EMPRESA FN INTEGRATS ADMO. B. SOC						
2021 80 2310 20900	CANON SUBMINISTRAMENT AIGUA ADMO SERVEIS SOCIALS	77,00		77,00	-15,79		-15,79
2021 80 2310 21200	MANTENIMENT EDIFICIS SERVEIS SOCIALS				1.735,85		1.735,85
2021 80 2310 21300	MANTENIMENT MAQUINARIA INSTAL. I UTILITATGE ADMO SERV. SOCIAL	210,54		210,54	578,92		578,92
2021 80 2310 21400	MANTENIMENT VEHICLES				424,25		424,25
2021 80 2310 21500	MANTENIMENT MOBILIARI I EQUIPS D'OFICINA SERVEIS SOCIALS						
2021 80 2310 22102	GAS SERVEIS SOCIALS	2.334,11		2.334,11	-278,15		-278,15



PRESSUPOST DE DESPESES

ROMANENTS DE CREDIT

EXERCICI 2021

APLIC. PRESSUPOSTÀRIA	DESCRIPCIÓ	ROMANENTS COMPROMESOS			ROMANENTS NO COMPROMESOS		
		INCORPORABLES	NO INCORPORABLES	TOTAL	INCORPORABLES	NO INCORPORABLES	TOTAL
2021 80 2311 13100	SOUS DEL PERSONAL LABORAL TEMPORAL BENESTAR SOCIAL I FAMILIA				46.808,88		46.808,88
2021 80 2311 13101	HORES EXTRES DEL PERSONAL LABORAL TEMPORAL BENESTAR SOCIAL I					280,41	280,41
2021 80 2311 13104	PRODUCTIVITAT LABORALS TEMPORALS A. SOCIAL BENESTAR SOC						
2021 80 2311 14300	ALTRE PERSONAL SERVEIS SOCIALS						
2021 80 2311 15000	PRODUCTIVITAT FUNCIONARIS BENESTAR SOCIAL I FAMILIA					50,00	50,00
2021 80 2311 15100	GRATIFICACIONS FUNCIONARIS BENESTAR SOCIAL I FAMILIA					4.483,17	4.483,17
2021 80 2311 16000	SEGURETAT SOCIAL BENESTAR SOCIAL I FAMILIA					-3.390,20	-3.390,20
2021 80 2311 16209	COMPLEMENT IT + IT CÀRREC EMPRESA LAB BENESTAR SOCIAL I FAMILIA					-417,93	-417,93
2021 80 2311 20900	CANON SUBMINISTRAMENT AIGUA HABITATGES SOCIALS		1.734,05	1.734,05			
2021 80 2311 21200	MANUTENIMENT EDIFICIS HABITATGES SOCIALS					309,49	309,49
2021 80 2311 21300	MAQUINÀRIA, INSTAL·LACIONS TÈCNiques I UTILITATGE-PIsos SOCIAL						
2021 80 2311 22100	ENERGIA ELÈCTRICA HABITATGES SOCIALS		5.370,66	5.370,66			
2021 80 2311 22102	GAS HABITATGES SOCIALS		4.776,05	4.776,05			
2021 80 2311 22199	ALTRES SUBMINISTRAMENTS ACCIO SOCIAL						
2021 80 2311 22201	COMUNICACIONS POSTALS ACCIO SOCIAL						
2021 80 2311 22300	TRANSPORTS BENESTAR SOCIAL						
2021 80 2311 22400	ASSEGURANCES ACCIO SOCIAL					41,04	41,04



PRESSUPOST DE DESPESSES

EXERCICI 2021

ROMANENTS DE CRÈDIT

APLIC. PRESSUPOSTÀRIA	DESCRIPCIÓ	ROMANENTS COMPROMESOS			ROMANENTS NO COMPROMESOS		
		INCORPORABLES	NO INCORPORABLE	TOTAL	INCORPORABLES	NO INCORPORABLE	TOTAL
2021 80 2311 22602	PUBLICITAT I I EDICIONS BENESTAR SOCIAL						
2021 80 2311 22606	TALLERS PERSONES AMB RISC D'EXCLUSIÓ SOCIAL				2.500,00	2.500,00	
2021 80 2311 22699	ALTRES DESPESSES DIVERSES ACCIÓ SOCIAL				200,00	200,00	
2021 80 2311 2279900	PROGRAMA PISOS D'INCLUSIÓ ACCIÓ SOCIAL				-1.344,68	-1.344,68	
2021 80 2311 2279901	REFORÇ SERVEIS SOCIALS BÀSICS				-527,03	-527,03	
2021 80 2311 2279902	SERVEI CENTRE OBERT TALLAFERRO	4.733,48		4.733,48	98,13	98,13	
2021 80 2311 2279903	SERVEI ATENCIÓ DOMICILI (SAD)				-26.915,84	-26.915,84	
2021 80 2311 2279904	SERVEI TELEASSISTÈNCIA				13.315,80	13.315,80	
2021 80 2311 2279905	ALTRES TREBALLS REALITZATS PER ALTRES EMPRESES SS.SS				-450,00	-450,00	
2021 80 2311 23120	LOCOMOCIÓ DEL PERSONAL BEN. SOCIAL I FAMILIA				500,00	500,00	
2021 80 2311 25000	CONVENI SUPORT TÈCNIC ATENCIÓ DEPENDÈNCIA CONS.COMARCAL				8.100,00	8.100,00	
2021 80 2311 25001	PROGRAMA "SERVEI LOCAL DE TELEASSISTÈNCIA" DIPUTACIÓ DE BCN				-14.589,06	-14.589,06	
2021 80 2311 46500	CONSELL COMARCAL DEL MARESME:TRANSPORT ADAPTAT	4.313,61		4.313,61	-813,61	-813,61	
2021 80 2311 46501	CONS. COMARCAL MARESME: PROG. SUPORT ADMINISTR. EQUIP BÀSIC	1.520,18		1.520,18	-1.520,18	-1.520,18	
2021 80 2311 48000	PRESTACIONS ECONÒMIQUES CARACTER SOCIAL I URGÈNCIA SOCIAL				77.531,97	77.531,97	
2021 80 2311 48001	SUPORT ESCOLAR				19.334,34	19.334,34	
2021 80 2311 48002	SUPORT TRANSPORT						
2021 80 2311 48003	BEQUES MENJADOR ESCOLARS CONSELL COMARCAL BENESTAR SOCIAL						



PRESSUPOST DE DESPESES

EXERCICI 2021

ROMANENTS DE CREDIT

APLIC. PRESSUPOSTÀRIA	DESCRIPCIÓ	ROMANENTS COMPROMESOS			ROMANENTS NO COMPROMESOS		
		INCORPORABLES	NO INCORPORABLE	TOTAL	INCORPORABLES	NO INCORPORABLE	TOTAL
2021 80 2311 48004	COBERTURA NECESSITATS BASIQVES REFUGIATS						
2021 80 2311 48005	A FAMILIAS I INSTITUCIONS SENSE FINALITAT DE LUCRE						
2021 80 2311 48900	SUBVENCIONS CORRENTS BENESTAR SOCIAL I FAMILIA						
2021 80 2311 48901	SUBV.CARITAS DIOCESANA GIRONA (R1700016G) SUBMINIST ALIMENTS	7.500,00		7.500,00			
2021 80 2311 48902	COM.FILLES CARITAT. ST VIC. DE P/(R0800056D)						
2021 80 2311 48903	CARITAS DIOCESANA GIRONA (R1700016G)						
2021 80 2311 48904	SUBV. CREU ROJA (Q2866001G) BEN. SOCIAL I FAMILIA						
2021 80 2311 48905	CONVENI CCM (P5800008D): CPEE L'HORITZO-PINEDA.CURS 14-15						
2021 80 2311 48906	FUNDACIÓ PRIVADA MARRPI (G61738886)						
2021 80 2311 48907	SUBV.CARITAS DIOCESANA GIRONA(R1700016G) SUBMINIST ALIMENTS						
2021 80 2311 62900	ALTRES INVERSIONS BEN.SOCIAL I FAMILIA						
2021 80 2410 14300	ALTRE PERS LÍNIA 1 SUPORT OCUPACIÓ LOCAL DIBA 2017/2018 B.SO						
2021 80 2410 16000	SEG. SOC. LÍNIA 1 SUPORT OCUPACIÓ LOCAL DIBA 2017/2018 B.SOC						
2021 81 2314 20300	LLOGUER MAQUINARIA, INSTAL.LACIONS I UTILLATGE COOPERACIO						
2021 81 2314 20500	ARRENDAMENT DE MOBILIARI I ESTRIS COOPERACIO						
2021 81 2314 22609	ACTES POPOLARS COOPERACIO						
2021 81 2314 22706	ESTUDIS I TREBALLS TÈCNICS COOPERACIO						



PRESSUPOST DE DESPESES

ROMANENTS DE CRÈDIT

EXERCICI 2021

APLIC. PRESSUPOSTÀRIA	DESCRIPCIÓ	ROMANENTS COMPROMESOS			ROMANENTS NO COMPROMESOS		
		INCORPORABLES	NO INCORPORABLE	TOTAL	INCORPORABLES	NO INCORPORABLE	TOTAL
2021 81	2314 48900	FONS CATALÀ DE COOPERACIÓ INTL. I SOLIDARIAT (G17126832)					
2021 81	2314 48901	SUBVENCIIONS CORENTS COOPERACIÓ INTL. I SOLIDARITAT ARENYS AMB EL POBLE SAHRAUI (G64186075)					
2021 82	2410 14300	ALTRE PERS LINIA 1 MILLORA DE L'OCUPABILITAT 2019/2020 ESP. SEG. SOC. LINIA 1 MILLORA DE L'OCUPABILITAT 2019/2020 ESPORTS					
2021 82	2410 16000	RETRIBUCIONS BÀSIQUES FUNCIONARIS GRUP C2 ADMÓ. ESPORTS					
2021 82	3400 12004	TRIENNIS FUNCIONARIS ADMÓ. ESPORTS					
2021 82	3400 12100	COMPLEMENT DE DESTINACIÓ FUNCIONARIS ADMÓ. ESPORTS					
2021 82	3400 12101	COMPLEMENT ESPECÍFIC FUNCIONARIS ADMÓ. ESPORTS					
2021 82	3400 13000	SOUS PERSONAL LABORAL FIX ADMÓ. ESPORTS					
2021 82	3400 13001	HORES EXTRAORDINARIES PERSONAL LABORAL FIX ADMÓ. ESPORTS					
2021 82	3400 13002	ALTRES REMUNERACIONS LABORALS FIXOS ADMÓ. ESPORTS					
2021 82	3400 13004	PRODUCTIVITAT LABORALS FIX ADMÓ. ESPORTS					
2021 82	3400 13100	SOUS DEL PERSONAL LABORAL TEMPORAL ADMÓ. ESPORTS					
2021 82	3400 13101	HORES EXTRES DEL PERSONAL LABORAL TEMPORAL ADMÓ. ESPORTS					
2021 82	3400 13102	ALTRES REMUNERACIONS LABORALS TEMPORALS ADMÓ. ESPORTS					



PRESSUPOST DE DESPESES

ROMANENTS DE CRÈDIT

EXERCICI 2021

APLIC. PRESSUPOSTARIA	DESCRIPCIÓ	ROMANENTS COMPROMESOS			ROMANENTS NO COMPROMESOS				
		INCORPORABLES	NO INCORPORABLE	TOTAL	INCORPORABLES	NO INCORPORABLE	TOTAL		
2021 82 3410 2260901	ACTES POPULARS ESPORTS								
2021 82 3410 22706	Estudis i treballs tècnics.	7.683,50		7.683,50		365,00		365,00	
2021 82 3410 22799	ALTRES TREBALLS ALTRES EMPRESSES ESPORTS					-7.683,50		-7.683,50	
2021 82 3410 23120	LOCOMOCIÓ DEL PERSONAL LABORAL ESPORTS								
2021 82 3410 48900	SUBVENCIIONS CORRENTS ESPORTS	24.779,40		24.779,40		2.720,60		2.720,60	
2021 82 3410 48901	SUBVENCIÓ CLUB NAÚTIC DARENYS DE MAR (G08393753)								
2021 82 3410 63500	INVERSIÓ REPOSICIÓ MOBILIARI PROMOCIÓ I FOMENT DEL ESPORT								
2021 82 3420 13000	RETRIBUCIONS BÀSIQUES LABORALS FIXOS INST. ESPORTIVES ESPORT					-3.115,34		-3.115,34	
2021 82 3420 13001	HORES EXTRAORDINÀRIES LABORALS FIXOS INST. ESPORTIVES ESPORT					250,00		250,00	
2021 82 3420 13004	PRODUCTIVITAT LABORALS FIXOS INST. ESPORTIVES ESPORT								
2021 82 3420 13100	SOUS DEL PERSONAL LABORAL TEMPORAL INST. ESPORTIVES ESPORT					12.821,52		12.821,52	
2021 82 3420 13101	HORES EXTRES DEL PERSONAL LABORAL TEMPORAL INST. ESPORTIVES					568,14		568,14	
2021 82 3420 13104	PRODUCTIVITAT LABORALS TEMPORALS INST. ESPORTIVES ESPORTS					-77,54		-77,54	
2021 82 3420 16000	SEGURETAT SOCIAL INSTAL·LACIONS ESPORTIVES ESPORTS					2.358,60		2.358,60	
2021 82 3420 16209	COMPLEMENT IT + IT CÀRREC EMPRESA LAB INST. ESPORTIVES ESPOR					-1.625,50		-1.625,50	
2021 82 3420 20200	LLOGUER EDIFICIS INST ESPORTIVES ESPORTS								



PRESSUPOST DE DESPESES

ROMANENTS DE CREDIT

EXERCICI 2021

APLIC. PRESSUPOSTÀRIA	DESCRIPCIO	ROMANENTS COMPROMESOS			ROMANENTS NO COMPROMESOS		
		INCORPORABLES	NO INCORPORABL	TOTAL	INCORPORABLES	NO INCORPORABLE	TOTAL
2021 82	3420 20900	CANON SUBMINISTRAMENT AIGUA INST. ESPORTIVES	1.780,89		1.780,89	-431,95	-431,95
2021 82	3420 21200	MANTENIMENT EDIFICIS INST. ESPORTIVES ESPORTS	184,39		184,39	13.756,59	13.756,59
2021 82	3420 21300	MANT. MAQUINA, INSTAL. I UTILITATGE INST. ESPORTIVES ESPORTS	210,54		210,54	861,27	861,27
2021 82	3420 21500	MANTENIMENT MOBILIARI INSTAL. ESPORTIVES ESPORTS				12,26	12,26
2021 82	3420 21900	MANTENIMENT PROGRAMARI INFORMATIC INST ESPORTIVES					
2021 82	3420 22100	ENERGIA ELÈCTRICA INSTAL·LACIONS ESPORTIVES ESPORTS	23.433,13		23.433,13	2.527,36	2.527,36
2021 82	3420 22102	GAS INST. ESPORTIVES ESPORTS	11.590,48		11.590,48		
2021 82	3420 22199	SUBMINISTRAMENT ALTRE MATERIAL INST. ESPORTIVES ESPORTS					
2021 82	3420 22501	TRIBUTS, TAXES COMUNITAT AUTONOMA- ESPORTS				13.887,20	13.887,20
2021 82	3420 22700	NETEJA INST. ESPORTIVES ESPORTS				835,65	835,65
2021 82	3420 22701	SEGURETAT -ESPORTS					
2021 82	3420 22706	ESTUDIS I TREBALLS TÈCNICS ESPORTS				100,00	100,00
2021 82	3420 23020	DIETES PERSONAL INST. ESPORTIVES ESPORTS				350,00	350,00
2021 82	3420 23120	LOCOMOCIÓ DEL PERSONAL INST. ESPORTIVES ESPORTS					
2021 82	3420 61900	INVERSIÓ DE REPOSICIÓ ESPAIS ESPORTIUS					
2021 82	3420 62200	COBRIMENT PISTA ESPORTIVA	9.780,09		9.780,09	10.878,19	10.878,19
2021 82	3420 62201	INSTAL·LACIONS ESPORTIVES PISTA ESPORTIVA				-2.934,25	-2.934,25
2021 82	3420 62202	EDIFICIS I ALTRES CONSTRUCCIONS ESPORTS					



PRESSUPOST DE DESPESES

ROMANENTS DE CRÈDIT

EXERCICI 2021

APLIC. PRESSUPOSTARIA	DESCRIPCIÓ	ROMANENTS COMPROMESOS			ROMANENTS NO COMPROMESOS		
		INCORPORABLES	NO INCORPORABL	TOTAL	INCORPORABLES	NO INCORPORABLE	TOTAL
2021 82 3420 62203	INSTAL·LACIONS ESPORTIVES (MÀQUINES GENT GRAN)				6.750,00		6.750,00
2021 82 3420 62204	EDIFICIS I ALTRES CONSTRUCCIONS INSTAL·LACIONS ESPORTIVES				-1.264,69		-1.264,69
2021 82 3420 62205	EDIFICIS I ALTRES CONST. INSTAL·LACIONS ESPORTIVES						
2021 82 3420 62300	MAQUINÀRIA, INSTAL·LACIONS ESPORTIVES						
2021 82 3420 62500	INSTAL·LACIONS ESPORTIVES MOBILIARI INSTAL·LACIONS ESPORTIVES				2.938,65		2.938,65
2021 82 3420 62501	MOBILIARI INSTAL·LACIONS ESPORTIVES ESPORTS				-6.750,00		-6.750,00
2021 82 3420 62502	MOBILIARI INSTAL·LACIONS ESPORTIVES ESPORTS				-6.339,19		-6.339,19
2021 82 3420 62900	ALTRES INVERSIONS INSTAL·LACIONS ESPORTIVES						
2021 82 3420 63200	INVERSIÓ DE REPOSICIÓ INSTAL·LACIONS ESPORTIVES (SKATE PARK)		4.840,00	4.840,00	55.160,00		55.160,00
2021 82 3420 63201	INVERSIÓ DE REPOSICIÓ INSTAL·LACIONS ESPORTIVES				8.974,78		8.974,78
2021 82 3420 63202	INVERSIÓ DE REPOSICIÓ INSTAL·LACIONS ESPORTIVES	2.434,52		2.434,52	-147,62		-147,62
2021 82 3420 63203	INVERSIÓ DE REPOSICIÓ CAMP MUNICIPAL DESPORTS						
2021 82 3420 63500	INVERSIÓ DE REPOSICIÓ MOBILIARI INSTAL·LACIONS ESPORTIVES				-1.324,42		-1.324,42
2021 82 3420 63501	INVERSIÓ DE REPOSICIÓ MOBILIARI ESPORTS				1.628,73		1.628,73
2021 82 3420 63502	REPOSICIÓ MOBILIARI INSTAL·LACIONS ESPORTIVES						
2021 82 3420 64100	PROGRAMARI (ESPORTS)						
2021 83 2315 13000	RETRIBUCIONS BÀSIQUES LABORALS FIXOS GERIÀTRIC					14.754,19	14.754,19
2021 83 2315 13001	HORES EXTRAORDINÀRIES LABORALS FIXOS GERIÀTRIC					254,91	254,91



PRESSUPOST DE DESPESES

ROMANENTS DE CRÈDIT

EXERCICI 2021

APLIC. PRESSUPOSTÀRIA	DESCRIPCIÓ	ROMANENTS COMPROMESOS			ROMANENTS NO COMPROMESOS		
		INCORPORABLES	NO INCORPORABLE	TOTAL	INCORPORABLES	NO INCORPORABLE	TOTAL
2021 83	2315 13002	ALTRES REMUNERACIONS LABORALS FIXOS GERIÀTRIC			969,65		969,65
2021 83	2315 13004	PRODUCTIVITAT LABORALS FIXOS GERIÀTRIC			2.265,87		2.265,87
2021 83	2315 13100	SOUS DEL PERSONAL LABORAL TEMPORAL GERIÀTRIC			36.698,77		36.698,77
2021 83	2315 13101	HORES EXTRES DEL PERSONAL LABORAL TEMPORAL GERIÀTRIC			-907,12		-907,12
2021 83	2315 13102	ALTRES REMUNERACIONS LABORALS TEMPORALS GERIÀTRIC			2.580,23		2.580,23
2021 83	2315 13104	PRODUCTIVITAT LABORALS TEMPORALS GERIÀTRIC			-2.539,02		-2.539,02
2021 83	2315 16000	SEGURETAT SOCIAL GERIÀTRIC			3.618,35		3.618,35
2021 83	2315 16209	COMPLEMENT IT + IT CÀRREC EMPRESA LAB GERIÀTRIC			-12.553,41		-12.553,41
2021 83	2315 20900	CANON SUBMINISTRAMENT AIGUA GERIÀTRIC	957,83		-573,95		-573,95
2021 83	2315 21200	MANTENIMENT EDIFICIS GERIÀTRIC	45,92		10.896,98		10.896,98
2021 83	2315 21300	MANTENIMENT MAQUINARIA INSTAL I UTILLATGE GERIÀTRIC	421,08		8.746,71		8.746,71
2021 83	2315 21500	MANTENIMENT MOBILIARI GERIÀTRIC			360,51		360,51
2021 83	2315 21900	MANTENIMENT ELECTRODOMESTICS I ALTRE IMMOB. MAT. GERIÀTRIC			182,40		182,40
2021 83	2315 22001	MATERIAL OFICINA I ORDINARI NO INVENTARIABLE					
2021 83	2315 22100	LIBRES I ALTRES PUBLICACIONS GERIÀTRIC					
2021 83	2315 22102	ENERGIA ELÈCTRICA GERIÀTRIC	10.999,39		10.999,39		10.999,39
2021 83	2315 22104	GAS GERIÀTRIC	6.009,18		6.009,18		6.009,18
2021 83	2315 22106	VESTUARI GERIÀTRIC			766,37		766,37
2021 83	2315 22110	PRODUCTES FARMACÈUTICS GERIÀTRIC			860,00		860,00
2021 83	2315 22110	PRODUCTES DE NETEJA GERIÀTRIC			593,62		593,62



PRESSUPOST DE DESPESES

ROMANENTS DE CRÈDIT

EXERCICI 2021

APLIC. PRESSUPOSTÀRIA	DESCRIPCIÓ	ROMANENTS COMPROMESOS			ROMANENTS NO COMPROMESOS				
		INCORPORABLES	NO INCORPORABLE	TOTAL	INCORPORABLES	NO INCORPORABLE	TOTAL		
2021 83	2315 2219900	UTENSILIS NO SANITARIS GERIÀTRIC							
2021 83	2315 2219901	ROBA LLAR GERIÀTRIC							
2021 83	2315 22501	Tributs de les Comunitats Autònomes.							
2021 83	2315 22601	PROTOCOL GERIÀTRIC							
2021 83	2315 22700	NETEJA DEPENDÈNCIES GERIÀTRIC							
2021 83	2315 22706	ESTUDIS I TREBALLS TÈCNICS GERIÀTRIC							
2021 83	2315 2279900	SERVEI CUINA GERIÀTRIC	21.348,67		21.348,67				
2021 83	2315 2279901	SERVEI MÈDIC GERIÀTRIC	955,24		955,24				
2021 83	2315 2279902	SERVEI FUNDACIÓ SUPORT GERIÀTRIC							
2021 83	2315 2279903	ALTRES TREBALLS ALTRES EMPRESES							
2021 83	2315 23120	LOCOMOCIÓ DEL PERSONAL GERIÀTRIC							
2021 83	2315 62200	EDIFICIS I ALTRES CONSTRUCCIONS GERIÀTRIC							
2021 83	2315 62300	MAQUINÀRIA, INSTAL·LACIONS I UTILLATGE GERIÀTRIC							
2021 83	2315 62500	REPOSICIÓ MOBILIARI GERIÀTRIC							
2021 83	2315 62501	MOBILIARI GERIÀTRIC							
2021 83	2315 62900	ALTRES INVERSIONS GERIÀTRIC							
2021 83	2315 63200	REPOSICIÓ EDIFICIS GERIÀTRIC							
2021 83	2315 63201	REPOSICIÓ EDIFICIS GERIÀTRIC							
2021 83	2315 63202	REPOSICIÓ ESTRUCTURAL EDIFICIS							
2021 83	2315 63300	REPOSICIÓ MAQUINÀRIA, INSTAL·LACIONS I UTILLATGE GERIÀTRIC							
2021 83	2315 63500	REPOSICIÓ MOBILIARI GERIÀTRIC							
2021 83	2315 63900	ALTRES INVERSIONS DE REPOSICIÓ GERIÀTRIC							



PRESSUPOST DE DESPESSES

ROMANENTS DE CRÈDIT

EXERCICI 2021

APLIC. PRESSUPOSTÀRIA	DESCRIPCIÓ	ROMANENTS COMPROMESOS			ROMANENTS NO COMPROMESOS		
		INCORPORABLES	NO INCORPORABLE	TOTAL	INCORPORABLES	NO INCORPORABLE	TOTAL
2021 90	1300 13001	HORES EXTRAORDINÀRIES LABORALS FIXOS ADMO. GOVERNACIÓ			74,09		74,09
2021 90	1300 13002	ALTRES REMUNERACIONS PERSONAL LABORAL FIX ADMO. GOVERNACIÓ					
2021 90	1300 13004	PRODUCTIVITAT LABORALS FIXOS ADMO. GOVERNACIÓ			-8,06		-8,06
2021 90	1300 13100	SOUS DEL PERSONAL LABORAL TEMPORAL ADMO. GOVERNACIÓ					
2021 90	1300 13101	HORES EXTRES DEL PERSONAL LABORAL TEMPORAL ADMO. GOVERNACIÓ					
2021 90	1300 15000	PRODUCTIVITAT FUNCIONARIS ADMO. GOVERNACIÓ			-116,81		-116,81
2021 90	1300 15100	GRATIFICACIONS ADMO. GOVERNACIÓ			-261,41		-261,41
2021 90	1300 16000	SEGURETAT SOCIAL ADMO. GOVERNACIÓ			-170,81		-170,81
2021 90	1300 16209	COMPLEMENT IT + IT CÀRREC EMPRESA LAB ADMO. GOVERNACIÓ					
2021 90	1300 1620900	COMPLEMENT IT + IT CÀRREC EMPRESA FUNCIONARIS ADMO. GOVERNACIÓ			-1.321,17		-1.321,17
2021 90	1300 20900	CANON SUBMINISTRAMENT AIGUA ADMO GOVERNACIÓ	111,07		111,07		
2021 90	1300 21200	MANTENIMENT EDIFICIS ADMO GOVERNACIÓ	41,08		41,08	4.367,43	4.367,43
2021 90	1300 21300	MANT. MAQUINARIA, INSTAL·L UTILITATGE ADMO GOVERNACIÓ	210,54		210,54	4.578,92	4.578,92
2021 90	1300 21900	MANTENIMENT ALTRE IMMOBILITZAT MATERIAL ADMO. GOVERNACIÓ					
2021 90	1300 22000	MATERIAL OFICINA ORD. NO INVENTARIABLE GOVERNACIÓ				-550,14	-550,14
2021 90	1300 22100	ENERGIA ELECTRICA ADMO GOVERNACIÓ	5.567,79		5.567,79	196,35	196,35
2021 90	1300 22601	PROTOCOL ADMO GOVERNACIÓ				-91,30	-91,30



PRESSUPOST DE DESPESES

EXERCICI 2021

ROMANENTS DE CREDIT

APLIC. PRESSUPOSTÀRIA	DESCRIPCIÓ	ROMANENTS COMPROMESOS			ROMANENTS NO COMPROMESOS		
		INCORPORABLES	NO INCORPORABLE	TOTAL	INCORPORABLES	NO INCORPORABLE	TOTAL
2021 90 1300 22604	DEFENSA JURÍDICA GOVERNACIÓ						
2021 90 1300 22700	NETEJA DEPENDENCIES ADMO GOVERNACIÓ				618,32		618,32
2021 90 1300 23120	LOCOMOCIÓ DEL PERSONAL ADMO. GOVERNACIÓ				50,00		50,00
2021 90 1300 62200	EDIFICIS ADMO. GOVERNACIÓ						
2021 90 1300 62300	MAQUINÀRIA, INSTAL. I UTILLATGE ADMO, POLICIA						
2021 90 1300 62500	MOBILIARI I EQUIPS D'OFICINA ADMO. GOVERNACIÓ I PROT. CIVIL						
2021 90 1300 63200	INVERSIÓ DE REPOSICIÓ EDIFICIS GOVERNACIÓ						
2021 90 1300 63201	REPOSICIÓ EDIFICIS GOVERNACIÓ						
2021 90 1300 63300	REPOSICIÓ MAQUINÀRIA, INST. I UTILLATGE ADMO. GOVERNACIÓ						
2021 90 1320 12001	RETRIBUCIONS BÀSIQUES FUNCIONARIS GRUP A2 GOVERNACIÓ						
2021 90 1320 12003	RETRIBUCIONS BÀSIQUES FUNCIONARIS GRUP C1 GOVERNACIÓ				751,62		751,62
2021 90 1320 12004	RETRIBUCIONS BÀSIQUES FUNCIONARIS GRUP C2 GOVERNACIÓ						
2021 90 1320 12006	TRIENNIS FUNCIONARIS GOVERNACIÓ				10.087,20		10.087,20
2021 90 1320 12100	COMPLEMENT DE DESTINACIÓ FUNCIONARIS GOVERNACIÓ				36.523,22		36.523,22
2021 90 1320 12101	COMPLEMENT ESPECÍFIC FUNCIONARIS GOVERNACIÓ				123.241,88		123.241,88
2021 90 1320 12403	RETRIBUCIONS BÀSIQUES FUNCIONARIS EN PRACT GRUP C1 GOVERNACIÓ				33.597,76		33.597,76
2021 90 1320 12404	RETRIBUCIONS BÀSIQUES FUNCIONARIS EN PRACT GRUP C2 GOVERNACIÓ						



PRESSUPOST DE DESPESES

ROMANENTS DE CRÈDIT

EXERCICI 2021

APLIC. PRESSUPOSTÀRIA	DESCRIPCIÓ	ROMANENTS COMPROMESOS			ROMANENTS NO COMPROMESOS		
		INCORPORABLES	NO INCORPORABLES	TOTAL	INCORPORABLES	NO INCORPORABLES	TOTAL
2021 90	1320	15000			120,58		120,58
2021 90	1320	15100			1.068,98		1.068,98
2021 90	1320	16000				28.591,52	28.591,52
2021 90	1320	16209				-26.670,13	-26.670,13
2021 90	1320	1620900				-28.168,97	-28.168,97
2021 90	1320	1620901				-34.581,52	-34.581,52
2021 90	1320	20400				3.500,00	3.500,00
2021 90	1320	20800				36.152,25	36.152,25
2021 90	1320	21400		1.576,72		2.907,77	2.907,77
2021 90	1320	22103				-2.466,44	-2.466,44
2021 90	1320	22104				470,26	470,26
2021 90	1320	22106				-1.339,94	-1.339,94
2021 90	1320	22199				-115,72	-115,72
2021 90	1320	22400				-14,90	-14,90
2021 90	1320	22501				-5,50	-5,50
2021 90	1320	22601				-26,57	-26,57
2021 90	1320	22706				211,26	211,26
2021 90	1320	23020					
2021 90	1320	23120					



PRESSUPOST DE DESPESES

ROMANENTS DE CREDIT

EXERCICI 2021

APLIC. PRESSUPOSTÀRIA	DESCRIPCIÓ	ROMANENTS COMPROMESOS			ROMANENTS NO COMPROMESOS		
		INCORPORABLES	NO INCORPORABLES	TOTAL	INCORPORABLES	NO INCORPORABLES	TOTAL
2021 90 1320 62300	MAQUINÀRIA, INSTAL·LACIONS I UTILITATGE GOVERNACIÓ						
2021 90 1320 62301	MAQUINÀRIA, INSTAL·LACIONS I UTILITATGE GOVERNACIÓ						
2021 90 1320 62400	VEHICLES GOVERNACIÓ				6.250,00		6.250,00
2021 90 1320 62500	MOBILIARI GOVERNACIÓ						
2021 90 1320 62600	EQUIPS PER A PROCESSOS D'INFORMACIÓ GOVERNACIÓ						
2021 90 1320 63300	REPOSICIÓ MAQUINÀRIA, INSTAL·LACIONS I UTILITATGE GOVERNACIÓ						
2021 90 1320 64800	QUOTES PER ARRENDAMENTS FINANCERS				12.873,41		12.873,41
2021 90 1320 64801	QUOTES PER ARRENDAMENTS FINANCERS						
2021 90 1320 64802	LEASING COMPRA AGREGADA ACM						
2021 90 1331 20200	LLOGUER EDIFICIS ORDENACIÓ DEL TRÀNSIT GOVERNACIÓ						
2021 90 1331 22799	SERVEI GRUA ORDENACIÓ DEL TRÀNSIT GOVERNACIÓ	3.884,16		3.884,16		93,25	93,25
2021 90 1332 22199	ALTRES SUBMINISTRAM. VIARIS ORDENACIÓ DEL TRÀNSIT GOVERNACIÓ					-3.406,91	-3.406,91
2021 90 1332 62200	EDIFICIS I ALTRES CONSTRUCCIONS ORDENACIÓ DEL TRÀNSIT						
2021 90 1332 62300	MAQUINÀRIA, INSTAL·LACIONS I UTILITATGE ORD. DEL TRÀNSIT				21.828,05		21.828,05
2021 90 1332 62301	MAQUINÀRIA, INSTAL·LACIONS I UTILITATGE ORD. DEL TRÀNSIT						
2021 90 1332 62302	MAQUINÀRIA I UTILITATGE ORDENACIÓ DEL TRÀNSIT						
2021 90 1332 62500	MOBILIARI URBA ORDENACIÓ DEL TRÀNSIT				-6.287,69		-6.287,69
2021 90 1332 62501	MOBILIARI ORDENACIÓ DEL TRÀNSIT						
2021 90 1332 62502	MOBILIARI URBA ORDENACIÓ DEL TRÀNSIT						



PRESSUPOST DE DESPESES

EXERCICI 2021

ROMANENTS DE CREDIT

APLIC. PRESSUPOSTÀRIA	DESCRIPCIÓ	ROMANENTS COMPROMESOS			ROMANENTS NO COMPROMESOS		
		INCORPORABLES	NO INCORPORABL	TOTAL	INCORPORABLES	NO INCORPORABLE	TOTAL
2021 91 3110 22706	ESTUDIS I TREBALLS TÈCNICS SANITAT						
2021 91 3110 2279901	SERVEI CONTROL COLOMS	984,25		984,25		1.969,38	1.969,38
2021 91 3110 2279902	INSPECCIONS SANITÀRIES						
2021 91 3110 2279903	SERVEI CONTROL MOSQUIT TIGRE					-772,10	-772,10
2021 91 3110 2279904	SERVEI CONTROL ANIMALS DOMESTICS SANITAT					9.428,19	9.428,19
2021 91 3110 2279905	SERVEI CONTROL COLÒNIES GATS SANITAT						
2021 91 3110 23120	LOCOMOCIÓ DEL PERSONAL SANITAT					100,00	100,00
2021 91 3110 25000	CONSELL COMARCAL-ALTRES TREBALLS SANITAT					3.000,00	3.000,00
2021 91 3110 25001	INSPECCIONS SANITÀRIES-CONSELL COMARCAL MARESME						
2021 91 3110 48900	SUB.ASSOCIACIÓ DEFENSA DELS ANIMALS D'ARENYS (G62607379)					1.500,00	1.500,00
2021 91 3110 48901	SUB.ASSOC. DEFENSA DELS ANIMALS D'ARENYS (G62607379) EX 2017						
2021 91 3110 60900	ALTRES INVERSIONS NOVES EN INFRAESTRUCTURA PÚBLICA-SANITAT						
2021 91 3110 62200	EDIFICIS I ALTRES CONSTRUCCIONS SANITAT						
2021 91 3110 62300	MAQUINÀRIA, INSTAL.LAC.I UTILLATGE (DESFIBRILADORS) SANITAT						
2021 91 3110 62500	MOBILIARI SANITAT						
2021 91 4930 22799	ALTRES TREBALLS ALTRES EMPRESES OFICINA CONSUMIDOR	922,70		922,70		180,80	180,80
	TOTAL	1.137.089,57		1.137.089,57	1.044.501,34	1.770.233,00	2.814.734,34



PRESSUPOST D'INGRESSOS. EXERCICI CORRENT
PROCÉS DE GESTIÓData obtenció 14/06/2022
Pàg. 1

DRETS ANUL·LATS

EXERCICI 2021

APLICACIÓ PRESSUPOSTÀRIA	DESCRIPCIÓ	ANUL·LACIÓ DE LIQUIDACIONS	APLAÇAMENT I FRACCIONAMENT	DEVOLUCIÓ D'INGRESSOS	TOTAL DRETS ANUL·LATS
20.32500	TAXA PER EXPEDICIÓ DE DOCUMENTS			254,55	254,55
21.11300	IMPOTO SOBRE BENS IMMOBLES; BENS IMMOBLES DE NATURALESA URBAN	17.486,43	4.407,48	7.991,32	29.885,23
21.11500	IMPOST SOBRE VEHICLES DE TRACCIÓ MECÀNICA	3.020,85	391,41	1.878,61	5.290,87
21.11600	IMPOST SOBRE L'INCREMENT DEL VALOR DELS TERRENYS DE NATUR URBAN	275,69	46.188,08	29.842,78	76.306,55
21.13000	IMPOST SOBRE ACTIVITATS ECONÒMIQUES		2.214,43		2.214,43
21.29000	IMPOST SOBRE CONSTRUCCIONS, INSTAL·LACIONS I OBRES			65.954,40	65.954,40
21.33200	TAXA PER UTIL PRIV O APRVE ESP PER EMP EXPL DE SERV DE SUBM			4,58	4,58
21.39110	MULTES PER INFRACCIONS TRIBUTÀRIES I ANALOGUES	2.421,56			2.421,56
21.39200	RECARREC EXTEMPORANETAT	10,34		27,12	37,46
21.39300	INTERESSOS DE DEMORA	2,72		5.390,74	5.393,46
30.33900	TAXA OVP MERCAT SETMANAL	6.714,00			6.714,00
40.32100	L·LICÈNCIES URBANÍSTIQUES		22.016,87		22.016,87
40.33500	TAXA PER OCUPACIÓ DE LA VIA PÚBLICA AMB TERRASSES		4.342,21		4.342,21
40.33900	TAXA O.V.P MATERIALS DE CONSTRUCCIÓ			56,25	56,25
50.30100	SERVEI DE CLAVEGUERAM	136,18	677,16	38,90	852,24
50.30900	TAXA PER PRESTACIÓ SERVEIS CEMENTIRI	19,85		3.752,29	3.772,14
51.30200	SERVEI DE RECOLLIDA DESCOMBRARIES	10.853,85	706,12	5.221,28	16.781,25



Ajuntament d'Arenys de Mar

Data obtenció 14/06/2022

Pàg. 2

PRESSUPOST D'INGRESSOS. EXERCICI CORRENT
PROCÉS DE GESTIÓ

DRETS ANUL·LATS

EXERCICI 2021

APLICACIÓ PRESSUPOSTÀRIA	DESCRIPCIÓ	ANUL·LACIÓ DE LIQUIDACIONS	APLAÇAMENT I FRACCIONAMENT	DEVOLUCIÓ D'INGRESSOS	TOTAL DRETS ANUL·LATS
60.33900	TAXA ÚS DESPENDÈNCIES CALLSAY			50,00	50,00
70.31200	TAXA SERVEI ESCOLA DE MÚSICA	262,42			262,42
71.34200	PREU PÚBLIC CASAL DESTIU			445,00	445,00
80.34100	PREU PÚBLIC TELEASSISTÈNCIA I SERVEI BÀSIC AJUDA A DOMICILI	21,63	14,42		36,05
83.34100	PREU PÚBLIC GERIÀTRIC		49,65	3.436,64	3.486,29
90.32600	TAXA PER RETIRADA DE VEHICLES			143,40	143,40
90.33600	TAXA OCUP VIA PUB. TALLAMENT CARRERS			851,20	851,20
90.39120	MULTES PER INFRACCIONS DE L'ORDENANÇA DE CIRCULACIÓ	229.124,00		200,00	229.324,00
91.31900	TAXA SERVEIS SANITAT			16,20	16,20
TOTAL		270.349,52	81.007,83	125.555,26	476.912,61



Ajuntament d'Arenys de Mar

**PRESSUPOST D'INGRESSOS, EXERCICI CORRENT
PROCÉS DE GESTIÓ**

Data obtenció 14/06/2022
Pàg. 1

DRETS CANCEL·LATS

APLICACIÓ PRESSUPOSTÀRIA	DESCRIPCIÓ	COBROS EN ESPÈCIE	INSOLVÈNCIES	ALTRES CAUSES	TOTAL DRETS CANCEL·LATS
21.11300	IMPTO SOBRE BENS IMMOBLES, BENS IMMOBLES DE NATURALESA URBAN		14.202,74		14.202,74
	TOTAL		14.202,74		14.202,74

EXERCICI 2021

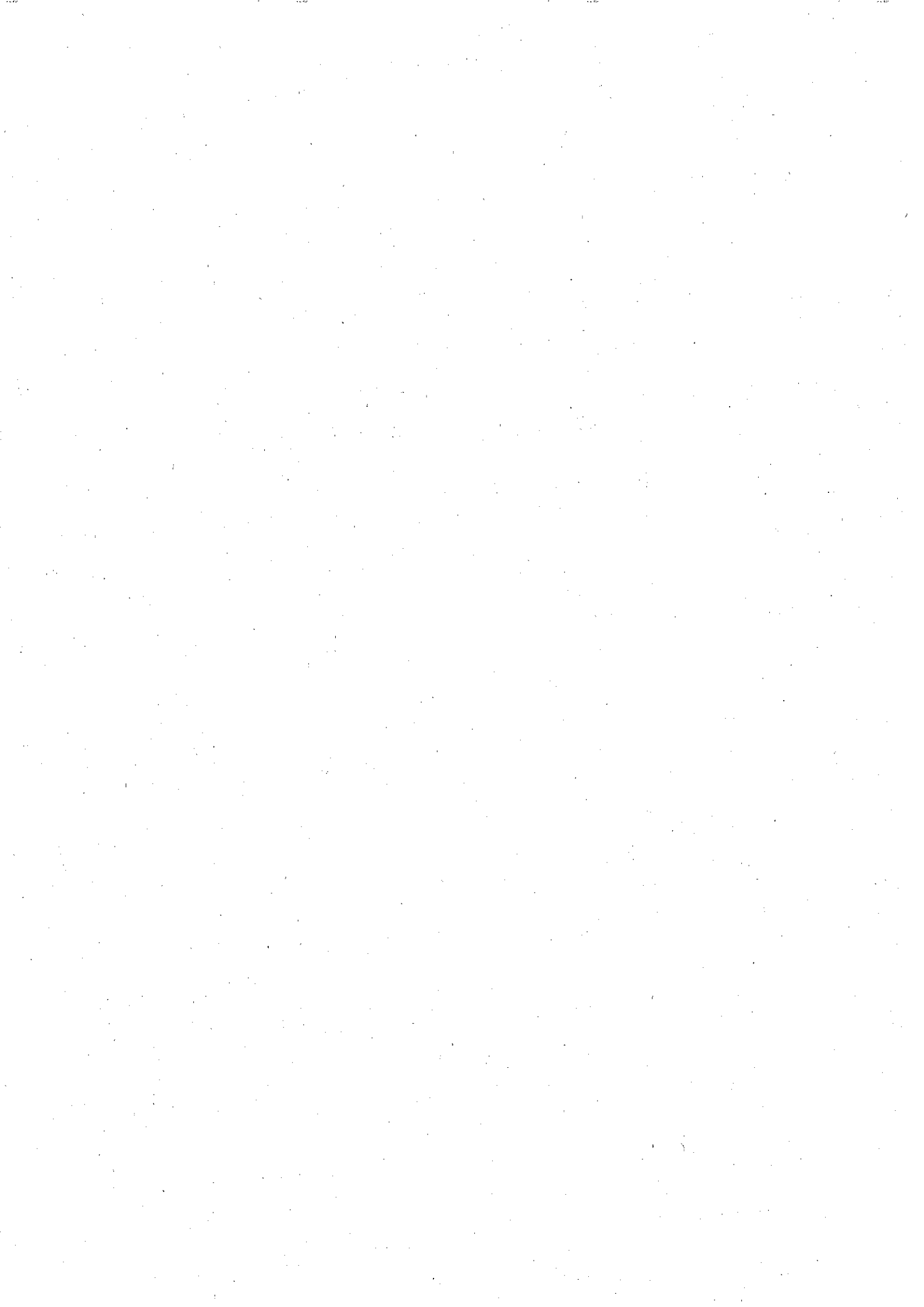



Ajuntament d'Arenys de Mar

**PRESSUPOST D' INGRESSOS, EXERCICI CORRENT
PROCÉS DE GESTIÓ**

EXERCICI 2021

Data obtenció 14/06/2022
Pàg. 1

APLICACIÓ PRESSUPOSTÀRIA	DESCRIPCIO	RECAPTACIÓ TOTAL	DEVOLUCIONS D'INGRES	RECAPTACIÓ NETA
10.32900	TAXA SERVEIS SALA ACTES AJUNTAMENT			
10.45003	GENERALITAT DE CAT. ELECCIONS 14F	7.255,94		7.255,94
10.45080	ALTRES SUB CORRENTS DE L'ADM. GRAL DE LA CCAA			
10.46100	DIPUTACIÓ CULTURA I DIFUSIÓ ARTÍSTICA			
10.75300	OSIC GENERALITAT. CONSERVACIÓ RETAULE.			
10.76112	DIPUTACIÓ OBRES DE REFORMA I REHABILITACIÓ ATENEU ARENYENC			
20.32500	TAXA PER EXPEDICIÓ DE DOCUMENTS	16.895,55	254,55	16.641,00
20.34900	PREU PÚBLIC ARXIU MUNICIPAL REPRODUCCIONS DIGITAL			
20.39909	RESPONSABILITAT PATRIMONIAL			
20.46100	DIPUTACIÓ.SISTEMES D'INFORMACIÓ MUNICIPALS			
20.76100	DIPUTACIÓ PRG GRAL D'INVERSIONS LÍNIA 2 (PROJ2020/2/SGRAL/2)			
20.76101	DIPUTACIÓ.PROG. COMPLEMENTARI SUPORT INVERS. LOCAL 2016-19			
20.76102	DIPUTACIÓ DE BARCELONA.FONS PRESTACIÓ EQUIPS DIGITALITZACIÓ			
20.76103	DIPUTACIÓ DE BARC.SUBV.ARRANJAMENT FAÇANA DE L'AJUNTAMENT			
20.83000	REINTEGRAMENT BESTRETES DE PERSONAL	9.136,53		9.136,53
21.11200	IMPT SOBRE BÉNS IMMOBLES. BÉNS IMMOBLES DE NAT.RÚSTICA			
21.11300	IMPTO SOBRE BÉNS IMMOBLES. BÉNS IMMOBLES DE NATURALESA URBAN	5.956.635,87	7.991,32	5.948.644,55



Ajuntament d'Arenys de Mar

**PRESSUPOST D'INGRESSOS EXERCICI CORRENT
PROCÉS DE GESTIÓ**

RECAPTACIÓ META

EXERCICI 2021

APLICACIÓ PRESSUPOSTÀRIA	DESCRIPCIÓ	RECAPTACIÓ TOTAL	DEVOLUCIONS D'INGRÉS	RECAPTACIÓ NETA
21.11400	IMPOST S/BÉNS IMMOBLES. BENS IMMOBLES DE CARACT ESPECIALS	352.488,80		352.488,80
21.11500	IMPOST SOBRE VEHICLES DE TRACCIÓ MECÀNICA	676.163,71	1.878,61	674.285,10
21.11600	IMPOST SOBRE L'INCREM DEL VALOR DELS TERRENYS DE NATUR URBAN	1.041.748,24	29.842,78	1.011.905,46
21.13000	IMPOST SOBRE ACTIVITATS ECONÒMIQUES	186.543,76		186.543,76
21.29000	IMPOST SOBRE CONSTRUCCIONS, INSTAL·LACIONS I OBRES	255.638,64	65.964,40	189.674,24
21.33100	TAXA PER ENTRADA DE VEHICLES	70.791,52		70.791,52
21.33200	TAXA PER UTIL PRIV O APRVE ESP PER EMP EXPL DE SERV DE SUBM	130.633,00	4,58	130.628,42
21.33300	TAXA PER UTIL PRIVAT O APROF ESP PER EMP EXPL DE SERV TELECO	2.456,49		2.456,49
21.33800	COMPENSACIÓ DE TELEFÒNICA DESPANVA SA	55.179,16		55.179,16
21.33900	ALTRES TAXES PER UTILITZACIÓ PRIVATIVA DEL DOMINI PÚBLIC.	1.666,04		1.666,04
21.38900	ALTRES REINTEGRAMENTS D'OPERACIONS CORRENTS	21.671,64		21.671,64
21.39110	MULTES PER INFRACCIONS TRIBUTÀRIES I ANALOGUES	40.158,97		40.158,97
21.39190	ALTRES MULTES I SANCCIONS	39.110,73		39.110,73
21.39200	RECÀRREC EXTEMPORANETAT	4.402,16	27,12	4.375,04
21.39211	RECÀRREC DE CONSTRENYMENT	181.271,98		181.271,98
21.39300	INTERESSOS DE DEMORA	50.890,07	5.390,74	45.499,33
21.39900	ALTRES INGRESSOS DIVERSOS	52.636,32		52.636,32

Data obtenció 14/06/2022

Pàg. 2



**PRESSUPOST D' INGRESSOS, EXERCICI CORRENT
PROCES DE GESTIO**

EXERCICI 2021

APLICACIÓ PRESSUPOSTÀRIA	DESCRIPCIO	RECAPTACIÓ TOTAL	DEVOLUCIONS D'INGRES	RECAPTACIÓ NETA
21.42000	PARTICIPACIÓ EN ELS TRIBUTS DE L'ESTAT	3.578.294,91		3.578.294,91
21.42020	COMPENSACIÓ PER BENEFICIS FISCALS	30.321,45		30.321,45
21.45000	GENERALITAT. FONS DE COOPERACIÓ LOCAL CATALUNYA	321.297,22		321.297,22
21.45100	CONSELL CATALA DE L'ESPORT. DESPESES FINANCERES ICF	41,34		41,34
21.46100	DIPUTACIÓ. PROG COMP GARANTIA SUF FINANCERA LOC I S SOCIALS			
21.52000	INTERESSOS DIPÒSITS			
21.75080	GENERALITAT AMORTITZACIÓ CRÈDITS ICF			
21.75100	CONSELL CATALÀ DE L'ESPORT. DESPESES AMORTITZACIÓ ICF	8.207,48		8.207,48
21.76100	DIPUTACIÓ DE BARCELONA. PROGRAMA DE CRÈDIT LOCAL			
21.87000	ROMANENT DE TRESORERIA PER A DESPESES GENERALS			
21.87010	ROMANENT TRESORERIA PER A DESPESES AMB FINANÇAMENT AFFECTAT			
21.911	PRÈSTECES REBUTS DEL SECTOR PÚBLIC			
21.91100	PRÈSTECES REBUTS DEL SECTOR PÚBLIC			
21.91101	PRÈSTECES ICF			
21.91301	PRÈSTEC REBUTS A LLARG TERMINI DIENS DE FORA DEL SECTOR PÚBLIC	18.240,12		18.240,12
22.76100	DIPUTACIÓ. PROGRAMA COMPLEMENTARI "CAP MUNICIPI ENRERE"			
22.76101	DIPUTACIÓ FONS PRESTACIÓ DISPOSITIUS I PROGRAMARI INFORMATIIC	8.577,99		8.577,99



**PRESSUPOST D'INGRESSOS. EXERCICI CORRENT
PROCÉS DE GESTIÓ**

RECAPTACIÓ NETA

EXERCICI 2021

APLICACIÓ PRESSUPOSTÀRIA	DESCRIPCIÓ	RECAPTACIÓ TOTAL	DEVOLUCIONS D'INGRÉS	RECAPTACIÓ NETA
30.32900	TAXA SERVEIS MERCAT	43.972,95		43.972,95
30.33900	TAXA OVP MERCAT SETMANAL	40.229,99		40.229,99
30.45030	TRANSE CORRENT SOC GENERALITAT			
30.45053	GENERALITAT. PLANS D'OCCUPACIÓ 2010			
30.45080	S.OCCUPACIÓ.ORDRE EMO/221/2014.COFINANÇAT 50% FSE			
30.45100	SOC PROGRAMA TREBALL I FORMACIÓ (LINIA PANP I DONA)			
30.45101	GENERALITAT CAT.SERVEI D'OCCUPACIÓ DE CATALUNYA			
30.45102	SOC.ORDRE TSF/115/2018 JOVES EN PRÀCTIQUES			
30.45103	SOC RESOLUCIÓ TSF/15566/2021 JOVES EN PRÀCTIQUES (FSE)			
30.45104	SOC RESOLUCIÓ EMT/2859/2021 LÍNIES MG45 I DONA	36.368,42		36.368,42
30.45105	SOC RESOLUCIÓ EMT/2859/2021 LÍNIES MG45 I DONA			
30.46100	DIPUTACIÓ.COMERÇ			
30.46101	DIPUTACIÓ. MERCATS.	5.960,00		5.960,00
30.46102	DIPUTACIÓ. MERCAT DE TREBALL	5.822,47		5.822,47
30.46103	DIPUTACIÓ SERVEI TEIXIT PRODUCTIU	598,95		598,95
30.46104	DIPUTACIÓ PROGRAMA TREBALL, TALENT I TECNOLOGIA	20.993,50		20.993,50
30.46105	DIPUTACIÓ PLA DE REACTIVACIÓ DE L'OCCUPACIÓ	39.531,37		39.531,37



Ajuntament d'Arenys de Mar

RESSUPPOST D' INGRESSOS, EXERCICI CORRENT
PROCÉS DE GESTIÓ

EXERCICI 2021

Data obtenció 14/06/2022
Pàg. 5

APLICACIÓ PRESSUPOSTÀRIA	DESCRIPCIÓ	RECAPTACIÓ TOTAL	DEVOLUCIONS D'INGRES	RECAPTACIÓ NETA
30.46106	DIPUTACIÓ LÍNIA 1 MILLORA DE L'OcupABILITAT 2019/2020	35.191,78		35.191,78
30.46107	DIPUTACIÓ LÍNIA 1 MILLORA DE L'OcupABILITAT 2019			
30.76100	DIPUTACIÓ PROG. COMPL. REFORM. 1 MILLORA D'EQUIP LOCALS 2019			
30.76101	DIPUTACIÓ, PROG. COMPL. DESENV. LOCAL 2019 (PROJ2019/2/EDIFI/1)			
30.76104	DIPUTACIÓ DE BARCELONA			
30.79100	FEDER. CENTRE I VIVER. D'EMPRESSES			
30.82020	REINTEGRAMENT DE PRÈSTECOS I BESTRETES CONCEDITS AL S. PÚBLIC			
32.42090	Altres transf. corrents de la Admón. General de l'Estat.	18.567,01		18.567,01
32.46700	AUTORITAT DEL TRANSPORT METROPOLITÀ	8.906,22		8.906,22
33.39908	ALTRES INGRESSOS DIVERSOS TAXA TURÍSTICA	7.432,04		7.432,04
33.46100	DIPUTACIÓ TURISME	8.100,00		8.100,00
33.46101	DIPUTACIÓ. CONSUM.			
33.46102	DIPUTACIÓ. TURISME			
33.76102	DIPUTACIÓ. TURISME			
40.30100	SERVEI DE CLAVEGUERAM.	73.828,77		73.828,77
40.32100	L·LICÈNCIES URBANÍSTIQUES			
40.32200	CÈDULES D'HABITABILITAT I L·LICÈNCIES DE PRIMERA OCUPACIÓ	5.138,47		5.138,47



PRESSUPOST D'INGRESSOS. EXERCICI CORRENT
PROCES DE GESTIÓ

RECAPTACIÓ NETA

EXERCICI 2021

APLICACIÓ PRESSUPOSTÀRIA	DESCRIPCIÓ	RECAPTACIÓ TOTAL	DEVOLUCIONS D'INGRÉS	RECAPTACIÓ NETA
40.32900	TAXA INTERVENCIÓ ADMINISTRATIVA ACTIVITATS I INSTAL·LACIONS	36.077,85		36.077,85
40.33500	TAXA PER OCUPACIÓ DE LA VIA PÚBLICA AMB TERRASSES	54.774,60		54.774,60
40.33900	TAXA O.V.P MATERIALS DE CONSTRUCCIÓ	17.427,99	56,25	17.371,74
40.39100	MULTES PER INFRACCIONS URBANÍSTIQUES			
40.39900	EXECUCIONS SUBSIDIÀRIES			
40.45080	GENERALITAT - DPTOP. SUBV. LLEI DE BARRIS. SANT ELM			
40.46100	DIPUTACIÓ CONTINGÈNCIES AIGUATS OCTUBRE 2016			
40.46506	SISTEMA GESTIÓ ENERGÈTICA 2009			
40.75018	GRALITAT CAT. PROJECTE INT. INTEGR. BARRI ST. ELM			
40.75082	GENERALITAT. PUOSC COBERTURA D'UN TRAM RIERA PARE FITA			
40.75300	OSIC GENERALITAT. REPARACIONS CENTRE CULTURAL CALISAY	20.412,92		20.412,92
40.75301	OSIC OBRES DE REST. I CONSV. D'IMMOB. DE NOTABLE VALOR CULT.	136.000,00		136.000,00
40.76100	DIPUTAC. DE BARC. ASFALTAT DIV. CARRERS.(PROJ.2017/2/URBAN/4)			
40.76101	DIP. BARC. SUBV. ASFALTAT DIV. CARRERS.(PROJ.2020/2/URBAN/2)			
40.76102	DIPUTACIÓ. PROG. COMPL. DESENV. LOCAL 2019 (PROJ.2019/2/PROCE/1)			
40.76103	DIPUTACIÓ PRG. COMP. DESENV. LOCAL 2019 (PROJ.2012/2/URBAN/3)			
40.76104	DIPUTACIÓ. PROG. COMPL. DESENV. LOCAL 2019 (PROJ.2019/2/PROCE/1)			



Ajuntament d'Arenys de Mar

**PRESSUPOST D'INGRESSOS EXERCICI CORRENT
PROCÉS DE GESTIÓ**

EXERCICI 2021

Data obtenció 14/06/2022
Pàg. 7

APLICACIÓ PRESSUPOSTÀRIA	DESCRIPCIO	RECAPTACIÓ TOTAL	DEVOLUCIONS D'INGRES	RECAPTACIÓ NETA
40.76105	DIPUTACIÓ DE BARCELONA. SUBVENCIÓ ASFALTAT DIVERSOS CARRERS			
40.76111	DIPUTACIÓ RENOVACIÓ TRAM CLAVEGUERAM DEL RIAL SA CLAVELLA	375.275,31	38,90	375.236,41
50.30100	SERVEI DE CLAVEGUERAM	65.558,94	3.752,29	61.806,65
50.30900	TAXA PER PRESTACIÓ SERVEIS CEMENTIRI	531,75		531,75
50.32900	ALTRES TAXES PER LA REALITZ D'ACTIVITATS DE COMPETÈNCIA LOC			
50.45080	PUOSC DESPESES REPARACIÓ, CONSERVACIÓ, MANTENIMENT 2016/17			
50.55000	CANON TANATORI I CEMENTIRI	10.635,63		10.635,63
50.76100	DIPUTACIÓ PRG GRAL D'INVERSIONS LÍNIA 2 (PROJ2021/2/PROCE/1)			
50.76101	DIPUTACIÓ DE BARCELONA ADQUISICIÓ VEHICLE ELÈCTRIC			
50.76102	DIPUTACIÓ PROG. COMPL. DESENV. LOCAL 2019 (PROJ2019/2/BRIGA/1)			
50.78001	OBRA SOCIAL LA CAIXA. DONATIU SALA MULTISENSORIAL			
51.30200	SERVEI DE RECOLLIDA D'ESCOMBRARIES	1.372.057,03	5.221,28	1.366.835,75
51.39190	ALTRES MULTES I SANCIIONS MEDI AMBIENT			
51.39900	INGRESSOS RECOLLIDA I TRANSPORT ENVASOS VIDRE	27.526,47		27.526,47
51.39901	INGRESSOS RECOLLIDA I TRANSPORT PAPER I CATRÓ	4.999,73		4.999,73
51.39902	INGRESSOS RECOLLIDA I TRANSPORT ENVASOS LLEUGERS	178.480,48		178.480,48
51.39903	INGRESSOS VALORITZACIÓ ENERGÈTICA ENVASOS LLEUGERS	6.836,80		6.836,80



**PRESSUPOST D'INGRESSOS, EXERCICI CORRENT
PROCÉS DE GESTIÓ**

RECAPTACIÓ NETA

EXERCICI 2021

APLICACIÓ PRESSUPOSTÀRIA	DESCRIPCIÓ	RECAPTACIÓ TOTAL	DEVOLUCIONS D'INGRÉS	RECAPTACIÓ NETA
51.39904	INGRESSOS TRANSFERÈNCIA ENVASOS LLEUGERS			
51.39905	INGRESSOS RECOLLIDA I TRANSPORT PILES			
51.39906	INGRESSOS RETORN CÀNON RECOLLIDA I TRACTAMENT FORM	127.667,68		127.667,68
51.39907	INGRESSOS VENDA PAPER I CARTRO	1.491,70		1.491,70
51.39908	ALTRES INGRESSOS DIVERSOS MEDI AMBIENT	65.581,59		65.581,59
51.45080	PUSC DESPESES DE REPARACIÓ, MANTENIMENT I CONSERVACIÓ			
51.45100	SUBVENCIÓ AGÈNCIA DE RESIDUS DE CATALUNYA			
51.46100	DIPUTACIÓ,SEGURETAT I SALUBRITAT PLATGES	63.755,01		63.755,01
51.46101	DIPUTACIÓ BCN. MEDI AMBIENT.			
51.46102	DIPUTACIÓ PLA DE PREVENCIÓ D'INCENDIS FORESTALS	2.048,50		2.048,50
51.55900	INGRESSOS APROFITAMENTS ESPECIALS GUINQUETES	167.885,55		167.885,55
51.75100	SUBVENCIÓ AGÈNCIA DE RESIDUS DE CATALUNYA			
51.76100	DIPUTACIÓ PRG GRAL. D'INVERSIONS LÍNIA 2 (PROJ2021/2/PROCE/1)			
51.76101	DIPUTACIÓ PRG GRAL D'INVERSIONS LÍNIA 2 (PROJ2021/2/AMBIE/1)			
51.76109	DIPUTACIÓ, MILLORA I MANTENIMENT CAMI DE LLEVANT			
51.76110	DIPUTACIÓ, MILLORES OBRES PLAÇA MARE PAULA			
60.33900	TAXA ÚS DESPENDÈNCIES CALISAY	1.632,00	50,00	1.582,00



PRESSUPOST D'INGRESSOS, EXERCICI CORRENT
PROCES DE GESTIO

EXERCICI 2021

APLICACIÓ PRESSUPOSTÀRIA	DESCRIPCIO	RECAPTACIÓ TOTAL	DEVOLUCIONS D'INGRÉS	RECAPTACIÓ NETA
60.34900	PREUS PÚBLICS CULTURA	15.380,00		15.380,00
60.39900	ALTRES INGRESSOS DIVERSOS			
60.46100	DIPUTACIÓ.CULTURA I DIFUSIÓ ARTÍSTICA	2.456,00		2.456,00
60.76100	DIPUTACIÓ PRG GRAL D'INVERSIONS LÍNIA 2 (PROJ2021/2/PROCE/1)			
60.76101	DIPUTACIÓ PRG GRAL D'INVERSIONS LÍNIA 2 (PROJ2021/2/CULTU/1)			
62.76100	DIPUTACIÓ.PROG.COMPL.DESENV.LOCAL 2019 (PROJ2019/2/EDIF/1)			
63.31900	TAXA MUSEUS	2.039,68		2.039,68
63.34400	PREUS PÚBLIC MUSEUS	220,80		220,80
63.45080	GENERALITAT.MUSEUS			
63.45300	OSIC MUSEUS	22.184,00		22.184,00
63.46100	DIPUTACIÓ.MUSEUS	19.841,47		19.841,47
63.46500	CONSELL COMARCAL DEL MARESME. MUSEUS.	1.272,99		1.272,99
63.75300	OSIC GENERAL CONSERV I RESTAURACIÓ ELEMENTS HISTÒRIC I ARTS.			
63.76100	DIPUTACIÓ.PROG.COMPLEM.DESENVOLUPAMENT LOCAL ANUALITAT 2018			
64.75300	OSIC GENERALITAT.AJUT ADQUISICIÓ DE LLIBRES EXERCICI 2020	1.200,00		1.200,00
64.75301	OSIC GENERALITAT.AJUT ADQUISICIÓ LLIBRES	7.244,00		7.244,00
64.75302	OSIC GENERALITAT.AJUT ADQUISICIÓ DE LLIBRES 2019			



PRESSUPOST D'INGRESSOS. EXERCICI CORRENT
PROCÉS DE GESTIÓ

RECAPTACIÓ NETA

EXERCICI 2021

APLICACIÓ PRESSUPOSTÀRIA	DESCRIPCIÓ	RECAPTACIÓ TOTAL	DEVOLUCIONS D'INGRÉS	RECAPTACIÓ NETA
64.76100	DIPUTACIÓ PROGRAMA COMP. DE REFORMA I MILLORA D'EQUIP. LOCALS			
70.31200	TAXA SERVEI ESCOLA DE MÚSICA	120.795,60		120.795,60
70.34200	PREU PÚBLIC ENSENYAMENTS ESPECIALS	1.776,90		1.776,90
70.34201	PREU PÚBLIC ESCOLA BRESSOL	264.174,10		264.174,10
70.39900	ALTRES INGRESSOS DIVERSOS	2.377,00		2.377,00
70.45080	GENERALITAT ENSENYAMENT	132.625,00		132.625,00
70.46100	DIPUTACIÓ ENSENYAMENT	83.974,37		83.974,37
70.76100	DIPUTACIÓ PLA DE XOC D'EQUIPAMENTS RESPONSABLES 2030			
71.34200	PREU PÚBLIC CASAL D'ESTIU	20.631,85	445,00	20.186,85
71.39908	liquidació delxalleria			
71.46100	DIPUTACIÓ ACTIVITATS JUVENILS I PIDCES	17.622,11		17.622,11
72.46100	DIPUTACIÓ BCN. PARTICIPACIÓ CIUTADANA.	8.129,25		8.129,25
73.42090	S. DESTAT D'IGUALTAT PACTE DEST CONTRA LA VIOLÈNCIA GÈNERE	14.970,56		14.970,56
73.45080	GENERALITAT. DEPARTAMENT JUSTICIA - CENTRE MEDIACIÓ			
73.45100	INSTITUT CATALA DE LES DONES			
73.46100	DIPUTACIÓ. IGUALTAT I CIUTADANIA	34.693,58		34.693,58
74.34900	ALTRES PREUS PÚBLICS	1,25		1,25



Ajuntament d'Arenys de Mar

**PRESSUPOST D'INGRESSOS. EXERCICI CORRENT
PROCES DE GESTIO**

EXERCICI 2021

Data obtenció 14/06/2022
Pàg. 11

APLICACIÓ PRESSUPOSTÀRIA	DESCRIPCIO	RECAPTACIÓ TOTAL	DEVOLUCIONS D'INGRES	RECAPTACIÓ NETA
80.34100	PREU PÚBLIC TELEASSISTÈNCIA I SERVEI BÀSIC AJUDA A DOMICILI	18.230,07		18.230,07
80.45080	GENERALITAT CENTRE OBERT TALLAFERRO	16.200,00		16.200,00
80.45100	AGÈNCIA DE L'HABITATGE DE CATALUNYA. BENESTAR SOCIAL	142.259,31		142.259,31
80.46100	DIPUTACIÓ BCN. BENESTAR SOCIAL	165.384,07		165.384,07
80.46500	CONSELL COMARCAL SERVEIS SOCIALS			
80.46501	CONSELL COMARCAL. BEQUES MENJADOR	209.427,09		209.427,09
80.46505	CCM. SERVEIS SOCIALS.			
80.48900	DE FAMÍLIES I INSTITUCIONS SENSE FINALITAT DE LUCRE			
80.54100	ARRENDAMENTS DE FINQUES. HABITATGES SOCIALS	9.171,79		9.171,79
80.76100	DIPUTACIÓ. PROG. COMPL. DESENY LOCAL 2019 (PROJ2019/2/ASOCI/1)			
80.76102	DIP. DE BARCELONA SUB. REF., CONDIC I REHABT. HABITATG MUN.			
82.31300	TAXA PER SERVEIS ESPORTIUS	312,50		312,50
82.34300	SERVEIS ESPORTIUS			
82.46100	DIPUTACIÓ. ESPORTS			
82.55000	CONCESSIONS ADMINISTRATIVES ESPORTS	5.412,00		5.412,00
82.76100	DIPUTACIÓ PRG GRAL D'INVERSIONS LÍNIA 2 (PROJ2021/2/PROCE/1)			
82.76101	DIPUTACIÓ. MATERIAL ESPORTIU INVENTARIABLE			



PRESSUPOST D'INGRESSOS, EXERCICI CORRENT
PROCÉS DE GESTIÓ

RECAPTACIÓ NETA

EXERCICI 2021

APLICACIÓ PRESSUPOSTÀRIA	DESCRIPCIÓ	RECAPTACIÓ TOTAL	DEVOLUCIONS D'INGRES	RECAPTACIÓ NETA
82.76102	DIPUTACIÓ PRG GRAL D'INVERSIONS LÍNIA 2 (PROJ2021/2/ESPOR2)			
82.76103	DIPUTACIÓ, PROG. COMPL. DESENV. LOCAL 2019 (PROJ2019/2/EDI/1)			
82.76107	DIPUTACIÓ, OFICINA D'EQUIPAMENTS ESPORTIUS	2.837,57		2.837,57
82.76108	DIPUTACIÓ, REFORMA GRADES I VESTIDORS CAMP DE FUTBOL BERNAT C			
83.34100	PREU PÚBLIC GERIÀTRIC	929.096,57	3.436,64	925.659,93
83.76100	DIPUTACIÓ, PROG. COMPLEM. DESENVOLUPAMENT LOCAL ANUALITAT 2018			
83.76101	DIPUTACIÓ, PROG. COMPL. DESENV. LOCAL 2019 (PROJ2019/2/RESID/1)			
90.32600	TAXA PER RETIRADA DE VEHICLES	16.923,71	143,40	16.780,31
90.32900	TAXA SERVEI VIGILÀNCIA ESPECIAL	4.884,71		4.884,71
90.33600	TAXA OCUP VIA PÚBL. TALLAMENT CARRERS	9.460,50	851,20	8.609,30
90.39120	MULTES PER INFRACCIONS DE L'ORDENANÇA DE CIRCULACIÓ	199.723,62	200,00	199.523,62
90.42090	Altres transf. corrents de la Admón. General de l'Estat			
90.55000	CANON SERVEI GRUA	13.434,89		13.434,89
90.76100	DIPUTACIÓ, PRG. GRAL. D'INVERSIONS LÍNIA 2 (PROJ2021/2/POLIC/2)			
90.76101	DIPUTACIÓ, PROG. COMPL. DESENV. LOCAL 2019 (PROJ2019/2/POLIC/1)			
91.31900	TAXA SERVEIS SANITAT	5.429,95	16,20	5.413,75
91.45100	AGÈNCIA DE SALUT PÚBLICA DE CATALUNYA, SANITAT			



Ajuntament d'Arenys de Mar

PRESSUPOST D'INGRESSOS. EXERCICI CORRENT
PROCÉS DE GESTIÓ

Data obtenció 14/06/2022
Pàg. 13

RECAPTACIÓ NETA

EXERCICI 2021

APLICACIÓ PRESSUPOSTÀRIA	DESCRIPCIÓ	RECAPTACIÓ TOTAL	DEVOLUCIONS D'INGRES	RECAPTACIÓ NETA
91.46100	DIPUTACIÓ.SALUT PÚBLICA	3.972,00		3.972,00
91.46101	DIPUTACIÓ.CONSUM	8.700,00		8.700,00
91.76100	DIPUTACIO SANITAT			
91.76101	DIPUTACIO SANITAT 2018			
	TOTAL	18.740.125,96	125.555,26	18.614.570,70



Ajuntament d'Arenys de Mar

Data obtenció 14/06/2022
Pag. 1

PRESSUPOST D'INGRESSOS. EXERCICI CORRENT
PROCÉS DE GESTIÓ

DEVOLUCIONS D'INGRESSOS

EXERCICI 2021

APLIC. PRESSUPOST.	DESCRIPCIÓ	PENDENT DE PAGAMENT A 1 DE GENER	MODIFICACIONS A LA SALUTACIÓ INICIAL 1	RECONEGUDES A L'EXERCICI	TOTAL DEVOLUCIONS RECONEGUDES	PRESCRIPCIONS	PAGADES A L'EXERCICI	PENDENT DE PAGAMENT A 31 DE DESEMBRE
20.32500	TAXA PER EXPEDICIÓ DE DOCUMENTS	149,85		254,55	404,40		254,55	149,85
21.11300	IMPOT SOBRE BENS IMMOBLES.			7.991,32	7.991,32		7.991,32	
21.11500	BENS IMMOBLES DE NATURALESA IMPOT SOBRE VEHICLES DE TRACCIÓ MECÀNICA			1.878,61	1.878,61		1.878,61	
21.11600	IMPOT SOBRE L'INCREMENT DEL VALOR DELS TERRENYS DE NATUR IMPOT SOBRE CONSTRUCCIONS, INSTAL·LACIONS I OBRES	4.081,43		29.842,78	29.842,78		29.842,78	4.081,43
21.29000	TAXA PER UTIL PRIV O APRVE ESP			65.954,40	70.035,83		65.954,40	
21.33200	PER EMP EXPL DE SERV DE SUBM	380,70		4,58	4,58		4,58	380,70
21.33900	ALTRES TAXES PER UTILITZACIÓ PRIVATIVA DEL DOMINI PÚBLIC	300,00			300,00			300,00
21.39190	ALTRES MULTES I SANCIIONS							
21.39200	RECARREC EXTEMPORANEITAT			27,12	27,12		27,12	
21.39300	INTERESSOS DE DEMORA			5.390,74	5.390,74		5.390,74	
21.39900	ALTRES INGRESSOS DIVERSOS			943,22	943,22			943,22
30.33900	TAXA OVP MERCAT SETMANAL	26,29			26,29			26,29
30.45100	SOC PROGRAMA TREBALL I FORMACIÓ (LÍNIA PAMP I DONA)	9.611,33			9.611,33			9.611,33
40.30100	SERVEI DE CLAVEGUERAM	189,37			189,37			189,37
40.32900	TAXA INTERVENCIÓ ADMINISTRATIVA ACTIVITATS I TAXA O.V.P MATERIALS DE CONSTRUCCIÓ	247,67			247,67			247,67
40.33900				56,25	56,25		56,25	



Ajuntament d'Arenys de Mar

Data obtenció 14/06/2022

Pag. 2

PRESSUPOST D'INGRESSOS. EXERCICI CORRENT
PROCÉS DE GESTIÓ

DEVOLUCIONS D'INGRESSOS

EXERCICI 2021

APLIC. PRESSUPOST.	DESCRIPCIÓ	PENDENT DE PAGAMENT A 1 DE GENER	MODIFICACIONS A LA SALUTACIÓ INICIAL I	RECONEGUDES A L'EXERCICI	TOTAL DEVOLUCIONS RECONEGUDES	PRESCRIPCIONS	PAGADES A L'EXERCICI	PENDENT DE PAGAMENT A 31 DE DESEMBRE
40.39100	MULTES PER INFRACCIONS URBANÍSTIQUES	241,43		38,90	241,43		38,90	241,43
50.30100	SERVEI DE CLAVEGUERAM			38,90	38,90		38,90	
50.30900	TAXA PER PRESTACIÓ SERVEIS CEMENTIRI	71,25		3.752,29	3.823,54		3.752,29	71,25
51.30200	SERVEI DE RECOLLIDA			5.221,28	5.221,28		5.221,28	
60.33900	DESCOMBRARIES			50,00	50,00		50,00	
71.34200	TAXA ÚS DEPENDÈNCIES CALISAY							
83.34100	PREU PÚBLIC CASAL DESTIU	27,05		445,00	472,05		445,00	27,05
90.32600	PREU PÚBLIC GERIÀTRIC	30,70		3.436,64	3.467,34		3.436,64	30,70
90.33600	TAXA PER RETIRADA DE VEHICLES	373,17		143,40	516,57		143,40	373,17
90.39120	TAXA OCUP VIA PÚB. TALLAMENT CARRERS			851,20	851,20		851,20	
91.31900	MULTES PER INFRACCIONS DE L'ORDENANÇA DE CIRCULACIÓ TAXA SERVEIS SANITAT	108,18		200,00	308,18		200,00	108,18
	TOTAL	15.838,42		126.498,48	142.336,90		125.556,26	16.781,64



Ajuntament d'Arenys de Mar

PRESSUPOST D'INGRESSOS. EXERCICI CORRENT
PROCES DE GESTIO

EXERCICI 2021

APLICACIÓ PRESSUPOSTÀRIA	DESCRIPCIÓ	COMPROMISSOS CONCERTATS			COMPROMISSOS REALITZATS	COMPROMISSOS PENDENTS DE REALITZAR A 31 DE DESEMBRE
		INCORPORATS DE PTS. TANCATS	AL EXERCICI	TOTAL		
20.76100	DIPUTACIÓ PRG GRAL D'INVERSIONS LINIA 2 (PROJ2020/2/SGRAL/2)	18.240,12	15.540,36	15.540,36	18.240,12	15.540,36
22.76100	PROGRAMA COMPLEMENTARI "CAP DIPUTACIÓ FONS PRESTACIÓ DISPOSITIUS I PROGRAMARI SOC PROGRAMA TREBALL I FORMACIÓ (LINIA PAMP I DONA)	15.872,00	8.577,99	15.872,00	8.577,99	15.872,00
30.45100	GENERALITAT CAT SERVEI D'OCCUPACIÓ DE CATALUNYA	11.217,98	1.461,44	11.217,98	1.461,44	11.217,98
30.45101	SOC ORDRE TSF/15/2018 JOVES EN PRACTIQUES	16.705,29	16.705,29	16.705,29		16.705,29
30.45102	SOC RESOLUCIÓ TSF/1556/2021 JOVES EN PRACTIQUES (FSE)	36.368,42	36.368,42	36.368,42	36.368,42	
30.45103	SOC RESOLUCIÓ EMT/2859/2021 LÍNIES MGA5 I DONA	5.960,00	5.960,00	5.960,00	5.960,00	
30.45104	DIPUTACIÓ MERCATS.	1.221,22	4.601,25	5.822,47	5.822,47	
30.46101	DIPUTACIÓ. MERCAT DE TREBALL	600,00		600,00	598,95	1,05
30.46102	DIPUTACIÓ SERVEI TEIXIT PRODUCTIU		20.993,50	20.993,50	20.993,50	
30.46103	DIPUTACIÓ PROGRAMA TREBALL, TALENT I TECNOLOGIA		37.500,01	37.500,01	37.500,01	
30.46104	DIPUTACIÓ PLA DE REACTIVACIÓ DE L'OCCUPACIÓ	31.443,58		31.443,58	31.443,58	
30.46105	DIPUTACIÓ LÍNIA 1 MILLORA DE L'OCCUPABILITAT 2019/2020	4.600,00	3.500,00	8.100,00	8.100,00	
30.46106	DIPUTACIÓ TURISME					



**PRESSUPOST D'INGRESSOS. EXERCICI CORRENT
PROCÉS DE GESTIÓ**

COMPROMISOS CONCERTATS

EXERCICI 2021

APLICACIÓ PRESSUPOSTÀRIA	DESCRIPCIÓ	COMPROMISOS CONCERTATS			COMPROMISOS REALITZATS	COMPROMISOS PENDENTS DE REALITZAR A 31 DE DESEMBRE
		INCORPORATS DE PTS. TANCATS	AL L'EXERCICI	TOTAL		
50.76100	DIPUTACIÓ PRG GRAL DINVERSIONS LINIA 2 (PROJ2021/2/PROCE/1)		14.441,66	14.441,66		14.441,66
51.46100	DIPUTACIÓ.SEGURETAT I SALUBRITAT PLATGES	35.164,36	28.590,65	63.755,01	63.755,01	
51.46102	DIPUTACIÓ PLA DE PREVENCIÓ D'INCENDIS FORESTALS		4.048,55	4.048,55	2.048,50	2.000,05
51.76100	DIPUTACIÓ PRG GRAL DINVERSIONS LINIA 2 (PROJ2021/2/PROCE/1)		21.027,34	21.027,34		21.027,34
51.76101	DIPUTACIÓ PRG GRAL DINVERSIONS LINIA 2 (PROJ2021/2/AMBIE/1)		34.398,22	34.398,22		34.398,22
60.46100	DIPUTACIÓ.CULTURA I DIPUSIÓ ARTÍSTICA		2.456,00	2.456,00	2.456,00	
60.76100	DIPUTACIÓ PRG GRAL DINVERSIONS LINIA 2 (PROJ2021/2/PROCE/1)		13.994,07	13.994,07		13.994,07
60.76101	DIPUTACIÓ PRG GRAL DINVERSIONS LINIA 2 (PROJ2021/2/CULTU/1)		10.183,33	10.183,33		10.183,33
63.45300	OSIC MUSEUS	1.207,02	22.673,20	23.880,22	18.814,22	5.066,00
63.46100	DIPUTACIÓ.MUSEUS	5.770,00	14.071,47	19.841,47	19.841,47	
64.75300	OSIC GENERALITAT. AJUT ADQUISICIÓ DE LLIBRES EXERCICI 2020	1.200,00		1.200,00	1.200,00	
64.75301	OSIC GENERALITAT.AJUT ADQUISICIÓ LLIBRES		9.055,00	9.055,00	7.244,00	1.811,00
70.46100	DIPUTACIÓ.ENSENYAMENT	9.586,45	74.387,92	83.974,37	83.974,37	
70.76100	DIPUTACIÓ PLA DE XOC D'EQUIPAMENTS RESPONSABLES 2030		22.682,59	22.682,59		22.682,59
71.46100	DIPUTACIÓ.ACTIVITATS JUVENILS I PIDGES	4.411,92	6.666,19	11.078,11	11.078,11	



Ajuntament d'Arenys de Mar

COMPROMISSOS CONCERTATS
PRESSUPOST D'INGRESSOS. EXERCICI CORRENT
PROCÉS DE GESTIÓ

EXERCICI 2021

Data obtenció 14/06/2022
Pag. 3

APLICACIÓ PRESSUPOSTÀRIA	DESCRIPCIÓ	COMPROMISSOS CONCERTATS			COMPROMISSOS REALITZATS	COMPROMISSOS PENDENTS DE REALITZAR A 31 DE DESEMBRE
		INCORPORATS DE PTS. TANCATS	A L'EXERCICI	TOTAL		
72.46100	DIPUTACIÓ BCN. PARTICIPACIÓ CIUTADANA.		8.129,25	8.129,25	8.129,25	
73.46100	DIPUTACIÓ IGUALTAT I CIUTADANIA	19.687,65	12.005,93	31.693,58	31.693,58	
80.46100	DIPUTACIÓ BCN. BENESTAR SOCIAL	97.970,60	104.159,09	202.129,69	142.259,31	59.870,38
80.46505	CCM. SERVEIS SOCIALS.		264.141,61	264.141,61	135.268,28	128.873,33
82.46100	DIPUTACIÓ ESPORTS		15.744,41	15.744,41		15.744,41
82.76100	DIPUTACIÓ PRG GRAL D'INVERSIONS LÍNIA 2 (PROJ2021/2/PROCE/1)		6.750,00	6.750,00		6.750,00
82.76101	DIPUTACIÓ MATERIAL ESPORTIU INVENTARIABLE		2.910,58	2.910,58		2.910,58
82.76102	DIPUTACIÓ PRG GRAL D'INVERSIONS LÍNIA 2 (PROJ2021/2/ESPOR/2)		31.275,60	31.275,60		31.275,60
82.76107	DIPUTACIÓ OFICINA D'EQUIPAMENTS ESPORTIUS	2.837,57		2.837,57	2.837,57	
90.76100	DIPUTACIÓ PRG GRAL D'INVERSIONS LÍNIA 2 (PROJ2021/2/POLIC/2)		38.709,64	38.709,64		38.709,64
91.46100	DIPUTACIÓ SALUT PÚBLICA		2.972,00	2.972,00	2.972,00	
91.46101	DIPUTACIÓ CONSUM		8.700,00	8.700,00	8.700,00	
	TOTAL	261.030,47	925.382,56	1.186.413,03	715.876,71	470.536,32



Ajuntament d'Arenys de Mar

EXERCICIS TANCATS
OBLIGACIONS DE PRESSUPOSTOS TANCATS

EXERCICI 2021

Data obtenció 14/06/2022
Pàg. 1

Aplic. Pressupostària	Descripció	Obligacions pendents de pagament a 1 de Gener	Modificacions saldo inicial i anul·lacions	Total Obligacions	Prescripcions	Pagaments realitzats	Obligacions pendents de pagament a 31 de Desembre
1998.30.4312.231	SIN DESCRIPCION	601,01		601,01			601,01
1999.50.1533.61998	INVERSIONS: ROMANENTS CREDIT 1998	23.848,32		23.848,32			23.848,32
2000.10.2410.227063	CURS CAMBRERS/BARMANS	3.876,53		3.876,53			3.876,53
2000.40.9200.610979	CALISAY	1.084,19		1.084,19			1.084,19
2000.50.3110.4893	ALTRES	9.015,18		9.015,18			9.015,18
2001.21.9340.359	ALTRES DESPESES FINANCERES HISENDA	6,76		6,76			6,76
2001.80.2311.48000	ATENCIIONS BENEFIQUES I ASSISTENCIALS	48,08		48,08			48,08
2003.20.211.160002	SEGURETAT SOCIAL PERSONAL	226,38		226,38			226,38
2003.20.9340.352	INTERESSOS DE DEMORA	45,28		45,28			45,28
2005.20.9200.22001	PREMSA, LLIBRES I ALTRES PUBLICACIONS ADMO. GRAL.	4,02		4,02			4,02
2005.31.9240.22802	PUBLICITAT AJUNTAMENT	452,74		452,74			452,74
2005.40.150.60002	URBANITZACIÓ U.A.S.U. 4 LES VILLES IR ANYS ANT	42,04		42,04			42,04
2007.11.2410.225	TRIBUTS.	108,55		108,55			108,55
2007.60.3340.46201	AJUNTAMENT ARENYS DE MUNT, CONVENI FESTIVAL	9.000,00		9.000,00			9.000,00
2008.31.9240.22200	COMUNICACIONS: TELEFONIQUES RADIO	0,01		0,01			0,01



Ajuntament d'Arenys de Mar

Data obtenció 14/06/2022
Pag. 2

EXERCICIS TANCATS
OBLIGACIONS DE PRESSUPOSTOS TANCATS

EXERCICI 2021

Aplic. Pressupostària	Descripció	Obligacions pendents de pagament a 1 de Gener	Modificacions saldo inicial i anul·lacions	Total Obligacions	Prescripcions	Pagaments realitzats	Obligacions pendents de pagament a 31 de Desembre
2008.50.1535.214	MANTENIMENT VEHICLES BRIGADA I SERV. MUNICIPALS	169,22		169,22			169,22
2008.60.3340.481	PREMIS CULTURA	150,00		150,00			150,00
2008.71.3371.22700	NETEJA I LAVABO.	207,87		207,87			207,87
2008.90.1320.120	BÀSIQUES SEURETAT	257,34		257,34			257,34
2009.21.9340.352	INTERESSOS DE DEMORA HISENDA	63,51		63,51			63,51
2009.70.3230.489	SUBVENCIIONS CORENTS EDUCACIO	1.477,47		1.477,47			1.477,47
2009.83.2315.212	MANTENIMENT EDIFICIS GERIÀTRIC	139,20		139,20			139,20
2009.83.2315.22103	Combustibles i carburants.	8,52		8,52			8,52
2010.10.9120.22602	PUBLICITAT I PROPAGANDA ALCALDIA	650,00		650,00			650,00
2010.20.9200.225	TRIBUTS	65,65		65,65			65,65
2011.20.9200.16200	FORMACIO I PERFECCIONAMENT DEL AJUNTAMENT	200,00		200,00			200,00
2011.31.9240.22602	COMUNICACIONS AJUNTAMENT	153,38		153,38			153,38
2011.82.3420.212	MANTENIMENT EDIFICIS INST. ESPORTIVES ESPORTS	577,02		577,02			577,02
2011.82.3420.213	MANT. MAQUIN., INSTAL. I UTILITATGE INSTAL.	1.023,91		1.023,91			1.023,91
2012.91.3110.22601	PROTOCOL SANITAT	484,00		484,00			484,00



Ajuntament d'Arenys de Mar

EXERCICIS TANCATS
OBLIGACIONS DE PRESSUPOSTOS TANCATS

EXERCICI 2021

Data obtenció 14/06/2022
Pàg. 3

Aplic. Pressupostària	Descripció	Obligacions pendents de pagament a 1 de Gener	Modificacions saldo inicial i anul·lacions	Total Obligacions	Prescripcions	Pagaments realitzats	Obligacions pendents de pagament a 31 de Desembre
2013.20.9200.2269901	INDEMNITZACIONS PER DANYS A TERCERS ADMQ. GRAL.	42,00		42,00			42,00
2015.10.9120.48900	APORTACIÓ ALS GRUPS POLÍTIQS MUNICIPALS	828,88		828,88			828,88
2015.20.9200.2269901	INDEMNITZACIONS PER DANYS A TERCERS ADMQ. GRAL.	460,04		460,04			460,04
2015.33.4321.22699	FIRES TURISME	110,40		110,40			110,40
2015.80.2311.48000	SUPORT A LES FAMÍLIES BENESTAR SOCIAL I FAMILIA	110,00		110,00			110,00
2016.20.9200.2269900	INDEMNITZACIONS PER DANYS A TERCERS ADMQ. GRAL	115,43		115,43			115,43
2016.50.1535.13000	RETRIBUCIONS BASIQUES LABORALS FIXOS ALTRES	459,47		459,47			459,47
2017.21.9340.35900	ALTRES DESPESES FINANCERES HISENDA	30,12		30,12			30,12
2017.82.3410.48900	SUBVENCIIONS CORRENTS ESPORTS	2.317,16		2.317,16			2.317,16
2018.20.9200.23300	INDEMNITZACIO SERVEI ASSISTENCIA A TRIBUNALS	22,90		22,90			22,90
2018.80.2311.15000	PRODUCTIVITAT FUNCIONARIS BENESTAR SOCIAL I FAMILIA	31,22		31,22			31,22
2018.82.3420.22102	GAS INST. ESPORTIVES ESPORTS	152,77		152,77			152,77
2019.20.9200.13004	PRODUCTIVITAT LABORALS FIXOS ADMQ. GRAL.	353,44		353,44		353,44	
2019.21.9310.15000	PRODUCTIVITAT FUNCIONARIS HISENDA	367,54		367,54		367,54	
2019.50.1630.13004	PRODUCTIVITAT LABORALS FIXOS NETEJA VIÀRIA	367,54		367,54		367,54	



EXERCICIS TANCATS
OBLIGACIONS DE PRESSUPOSTOS TANCATS

EXERCICI 2021

Aplic. Pressupostària	Descripció	Obligacions pendents de pagament a 1 de Gener	Modificacions saldo inicial i anul·lacions	Total Obligacions	Prescripcions	Pagaments realitzats	Obligacions pendents de pagament a 31 de Desembre
2020.10.9120.16000	SEGURETAT SOCIAL ALCALDIA	5.012,35		5.012,35		5.012,35	
2020.20.2210.16008	AJUDES CONVENI PERSONAL ACTIU ADMO. GRAL.	300,00		300,00		300,00	
2020.20.9200.16000	SEGURETAT SOCIAL ADMO. GRAL.	11.489,91		11.489,91		11.489,91	
2020.20.9200.22201	COMUNICACIONS POSTALS ADMO. GRAL.	3.682,54		3.682,54		3.682,54	
2020.20.9200.22603	PUBLICACIONS EN DIARIS OFICIALS	1.123,60		1.123,60		1.123,60	
2020.20.9200.2269900	INDENIMITZACIONS PER DANYS A TERCERS ADMO. GRAL	855,95		855,95		855,95	
2020.20.9250.16000	SEGURETAT SOCIAL OAC ADMO. GRAL	2.700,43		2.700,43		2.700,43	
2020.20.9330.20901	CANON SUBMINISTRAMENT AIGUA ALTRES EDIFICIS.	32,24		32,24		32,24	
2020.21.9310.16000	SEGURETAT SOCIAL HISENDA	6.192,94		6.192,94		6.192,94	
2020.22.9200.16000	SEGURETAT SOCIAL SIST. D'INFORMACIO I PROC. ADMO.	1.427,57		1.427,57		1.427,57	
2020.30.2410.1600002	SEG. SOC. LÍNIA 1 MILLORA DE LOCUPABILITAT 2019/2020	810,43		810,43		810,43	
2020.30.4300.16000	SEGURETAT SOCIAL ADMO. PROM. ECONÒMICA	2.115,27		2.115,27		2.115,27	
2020.30.4300.20900	CANON SUBMINISTRAMENT AIGUA ADMO. PROM	47,15		47,15		47,15	
2020.30.4300.21200	MANTENIMENT EDIFICIS ADMO PROM LOCAL	133,10		133,10		133,10	
2020.30.4312.21200	MANTENIMENT EDIFICIS (MERCAT) COMERÇ PROM	3.031,05		3.031,05		3.031,05	



Ajuntament d'Arenys de Mar

EXERCICIS TANCATS
OBLIGACIONS DE PRESSUPOSTOS TANCATS

EXERCICI 2021

Data obtenció 14/06/2022
Pag. 5

Aplic. Pressupostària	Descripció	Obligacions pendents de pagament a 1 de Gener	Modificacions saldo inicial i anul·lacions	Total Obligacions	Prescripcions	Pagaments realitzats	Obligacions pendents de pagament a 31 de Desembre
2020.30.4312.63201	INVERSIÓ REPOSICIÓ EDIFICI MERCAT PROM. ECONÒMICA	4.295,50		4.295,50		4.295,50	
2020.32.4412.47200	CONVENI GENERALITAT TRANSPORT PÚBLIC	2.045,96		2.045,96		2.045,96	
2020.33.2410.1600001	SEG. SOC. LÍNIA 1 MILLORA DE L'OcupABILITAT 2019/2020	460,96		460,96		460,96	
2020.33.4300.16000	SEGURETAT SOCIAL TURISME	787,61		787,61		787,61	
2020.40.1300.16000	SEGURETAT SOCIAL ADMO. PROTECCIÓ CIVIL SSTT	860,47		860,47		860,47	
2020.40.1510.16000	SEGURETAT SOCIAL URBANISME I SSTT	9.169,67		9.169,67		9.169,67	
2020.40.1510.22706	ESTUDIS I TREBALLS TÈCNICS URBANISME I SSTT	14.157,00		14.157,00		14.157,00	
2020.40.1532.61909	ALTRES INVR.REPOSICIÓ FORMACIÓ MUR DE	75.462,35		75.462,35		75.462,35	
2020.40.1532.61919	INVERSIÓ REPOSICIÓ CARRERS REPARACIÓ	40.099,92		40.099,92		40.099,92	
2020.40.1533.61900	ALTRES INVER REPOSICIÓ INFRAEST I BENS US GRAL	1.331,00		1.331,00		1.331,00	
2020.50.1535.16000	SEGURETAT SOCIAL ALTRES SERV BRIGADA I SERV	10.785,37		10.785,37		10.785,37	
2020.50.1535.20900	CANON SUBMINISTRAMENT	16,12		16,12		16,12	
2020.50.1535.62400	VEHICLES BRIGADA I SERVEIS MUNICIPALS	12.500,00		12.500,00		12.500,00	
2020.50.1630.16000	SEGURETAT SOCIAL NETEJA VIÀRIA BRIGADA I	7.794,30		7.794,30		7.794,30	
2020.50.1640.16000	SEGURETAT SOCIAL CEMENTIRI BRIGADA I SERV.	644,85		644,85		644,85	



EXERCICIS TANCATS
OBLIGACIONS DE PRESSUPOSTOS TANCATS

EXERCICI 2021

Aplic. Pressupostària	Descripció	Obligacions pendents de pagament a 1 de Gener	Modificacions saldo inicial i anul·lacions	Total Obligacions	Prescripcions	Pagaments realitzats	Obligacions pendents de pagament a 31 de Desembre
2020.50.1640.20900	CANON SUBMINISTRAMENT AIGUA CEMENTIRI	16,12		16,12		16,12	
2020.50.1650.63301	INVERSIÓ REPOSICIÓ ENLLUMENAT (TECNOLOGIA	8.269,87		8.269,87		8.269,87	
2020.50.1710.16000	SEGURETAT SOCIAL PARCS I J BRIGADA I SERV. MUNICIPALS	2.135,99		2.135,99		2.135,99	
2020.50.1710.20900	CANON SUBMINISTRAMENT AIGUA PARCS I JARDINS	195,38		195,38		195,38	
2020.50.2410.1600003	SEG. SOC. LÍNIA 1 MILLORA DE L'OCCUPABILITAT 2019/20 BRIG I	2.705,36		2.705,36		2.705,36	
2020.50.4312.16000	SEGURETAT SOCIAL MERCAT BRIGADA I SERV. MUNICIPALS	606,39		606,39		606,39	
2020.51.1623.25100	TRACTAMENT RESIDUS MUNICIPALS	33.096,78		33.096,78		33.096,78	
2020.51.1700.16000	SEGURETAT SOCIAL ADMO. MEDI AMBIENT	1.712,56		1.712,56		1.712,56	
2020.60.3300.16000	SEGURETAT SOCIAL ADMO. CULTURA	3.281,72		3.281,72		3.281,72	
2020.61.3380.22609	ACTIVITATS FESTES	800,00		800,00		800,00	
2020.62.3322.16000	SEGURETAT SOCIAL CENTRE ESPRIU	768,22		768,22		768,22	
2020.62.3322.62900	FONS BIBLIOGRÀFIC CENTRE ESPRIU	1.178,95		1.178,95		1.178,95	
2020.62.3322.62901	FONS BIBLIOGRÀFIC CENTRE ESPRIU	1.021,05		1.021,05		1.021,05	
2020.63.3333.16000	SEGURETAT SOCIAL MUSEUS	2.023,52		2.023,52		2.023,52	
2020.63.3333.20900	CANON SUBMINISTRAMENT AIGUA MUSEUS	16,12		16,12		16,12	



Ajuntament d'Arenys de Mar

EXERCICIS TANCATS
OBLIGACIONS DE PRESSUPOSTOS TANCATS

EXERCICI 2021

Data obtenció 14/06/2022
Pag. 7

Aplic. Pressupostària	Descripció	Obligacions pendents de pagament a 1 de Gener	Modificacions saldo inicial i anul·lacions	Total Obligacions	Prescripcions	Pagaments realitzats	Obligacions pendents de pagament a 31 de Desembre
2020.64.3321.16000	SEGURETAT SOCIAL BIBLIOTECA	2.344,26		2.344,26		2.344,26	
2020.64.3321.20900	CANON SUBMINISTRAMENT AIGUA BIBLIOTECA	32,24		32,24		32,24	
2020.64.3321.21200	MANTENIMENT EDIFICIS BIBLIOTECA	81,07		81,07		81,07	
2020.64.3321.62901	ALTRES INVERSIONS BIBLIOTECA	6.000,00		6.000,00		6.000,00	
2020.70.3200.16000	SEGURETAT SOCIAL ADMINISTRACIO EDUCACIO	583,33		583,33		583,33	
2020.70.3230.16000	SEGURETAT SOCIAL CEIPS EDUCACIO	3.751,31		3.751,31		3.751,31	
2020.70.3263.16000	SEGURETAT SOCIAL ESCOLA ADULTS EDUCACIO	1.021,96		1.021,96		1.021,96	
2020.71.3371.16000	SEGURETAT SOCIAL INFANCIA I JOVENTUT	620,57		620,57		620,57	
2020.72.9240.16000	SEGURETAT SOCIAL PARTICIPACIO CIUTADANA	1.626,00		1.626,00		1.626,00	
2020.73.2313.22799	SERVEI AGENTS COMUNITARIS	4.093,54		4.093,54		4.093,54	
2020.74.3372.20900	CANON SUBMINISTRAMENT AIGUA GENT GRAN	18,80		18,80		18,80	
2020.74.3372.22706	ESTUDIS I TREBALLS TECNICS	48,40		48,40		48,40	
2020.80.2310.16000	SEGURETAT SOCIAL ADMO. BENESTAR SOCIAL I FAMILIA	2.803,01		2.803,01		2.803,01	
2020.80.2310.20900	CANON SUBMINISTRAMENT AIGUA ADMO SERVEIS	49,25		49,25		49,25	
2020.80.2311.16000	SEGURETAT SOCIAL BENESTAR SOCIAL I FAMILIA	6.140,93		6.140,93		6.140,93	



EXERCICIS TANCATS
OBLIGACIONS DE PRESSUPOSTOS TANCATS

EXERCICI 2021

Aplic. Pressupostària	Descripció	Obligacions pendents de pagament a 1 de Gener	Modificacions saldo inicial i anul·lacions	Total Obligacions	Prescripcions	Pagaments realitzats	Obligacions pendents de pagament a 31 de Desembre
2020.80.2311.20900	CANON SUBMINISTRAMENT AIGUA HABITATGES SOCIALS	19,67		19,67		19,67	
2020.80.2311.2279903	SERVEI ATENCIÓ DOMICILI (SAD)	24.540,36		24.540,36		24.540,36	
2020.80.2311.2279905	SERVEI SAD GENT GRAN (P.PARTICIPATIU)	2.734,60		2.734,60		2.734,60	
2020.80.2311.48900	SUBVENCIONS CORRENTS BENESTAR SOCIAL I FAMILIA	971,00		971,00		971,00	
2020.82.3400.16000	SEGURETAT SOCIAL ADMÓ. ESPORTS	2.335,29		2.335,29		2.335,29	
2020.82.3410.48900	SUBVENCIONS CORRENTS ESPORTS	468,09		468,09		468,09	
2020.82.3420.16000	SEGURETAT SOCIAL INSTAL·LACIONS ESPORTIVES	1.496,32		1.496,32		1.496,32	
2020.82.3420.20900	CANON SUBMINISTRAMENT AIGUA INST. ESPORTIVES	264,15		264,15		264,15	
2020.83.2315.13004	PRODUCTIVITAT LABORALS FIXOS GERIÀTRIC	336,32		336,32		336,32	
2020.83.2315.16000	SEGURETAT SOCIAL GERIÀTRIC	18.498,23		18.498,23		18.498,23	
2020.83.2315.20900	CANON SUBMINISTRAMENT AIGUA GERIÀTRIC	16,12		16,12		16,12	
2020.83.2315.22501	Tributs de les Comunitats Autònomes.	59,50		59,50			59,50
2020.83.2315.2279903	ALTRES TREBALLS ALTRES EMPRESES	1.232,00		1.232,00		1.232,00	
2020.83.2410.1600002	SEG. SOCIAL SOC 2019-20 PROGR TREB I FORM LÍNIA	414,24		414,24		414,24	
2020.80.1300.16000	SEGURETAT SOCIAL ADMÓ. GOVERNACIÓ	1.894,76		1.894,76		1.894,76	



EXERCICIS TANCATS
OBLIGACIONS DE PRESSUPOSTOS TANCATS

EXERCICI 2021

Aplic. Pressupostària	Descripció	Obligacions pendents de pagament a 1 de Gener	Modificacions saldo inicial i anul·lacions	Total Obligacions	Prescripcions	Pagaments realitzats	Obligacions pendents de pagament a 31 de Desembre
2020.90.1300.209900	CANON SUBMINISTRAMENT AIGUA ADMO GOVERNACIO	56,41		56,41		56,41	
2020.90.1320.16000	SEGURETAT SOCIAL GOVERNACIO	44.274,53		44.274,53		44.274,53	
2020.90.1332.22199	ALTRES SUBMINISTRAM. VIARIS ORDENACIO DEL	303,18		303,18		303,18	
2020.91.3110.16000	SEGURETAT SOCIAL SANITAT	555,53		555,53		555,53	
2020.91.3110.2279904	SERVEI CONTROL ANIMALS DOMESTICS SANITAT	319,00		319,00		319,00	
2020.91.4930.22799	ALTRES TREBALLS ALTRES EMPRESSES OFICINA	444,89		444,89		444,89	
		467.397,59		467.397,59		408.671,52	58.726,07



PRESSUPOST D'INGRESSOS
DRETS A COBRAR DE PRESSUPOSTOS TANCATS

Data obertura 14/06/2022

Pag. 1

DRETS PENDENTS DE COBRAMENT TOTALS

EXERCICI 2021

APLICACIÓ PRESSUPOSTÀRIA	DESCRIPCIÓ	DRETS PENDENTS DE COBRAMENT A 1 DE GENER	MODIFICACIONS SALDO INICIAL	DRETS ANUL·LATS	DRETS CANCEL·LATS	RECAPTACIÓ	DRETS PENDENT DE COBRAMENT A 31 DE DESEMBRE
2004.46108	DIPUTACIÓ. Presidència curs postgrau	100,00		100,00			
2005.75007	GENERALITAT.DIRECCIÓ GENERAL TURISME	3.054,69		3.054,69			
2007.290	IMPOST CONSTRUCCIONS, INSTAL·LACIONS I OBRES	27.803,06					27.803,06
2007.39190	SANCIONS AJUNTAMENT	100,00					100,00
2007.39610	QUOTES URBANÍSTIQUES	1.304,64					1.304,64
2008.11301	IBI URBANA	33.484,99					33.484,99
2008.116	IMPOST INCREMENT VALOR TERRENYS NATURALESA URBANA	6.847,50					6.847,50
2008.130	IMPOST ACTIVITATS ECONÒMIQUES	240,73					240,73
2008.302	TAXA RECOLLIDA ESCOMBRARIES	84,75					84,75
2008.33900	TAXA O.V.P. MATERIALS CONSTRUCCIÓ	113,30					113,30
2008.39110	SANCIONS TRIBUTÀRIES ORGT	626,55					626,55
2008.39200	RECÀRREC EXTEMPORANEITAT	45,68					45,68
2008.393	INTERESSOS DEMORA	50,95					50,95
2008.45003	GENERALITAT. SUBVENCIONS MUSEU	1.249,67		1.249,67			
2008.45004	GENERALITAT. SEMINARI "CURSOS DE RET FI". OAM MUSEU	23,05		23,05			



PRESSUPOST D'INGRESSOS
DRETS A COBRAR DE PRESSUPOSTOS TANCATS

Data obtenció 14/06/2022

Pag. 2

EXERCICI 2021

DRETS PENDENTS DE COBRAMENT TOTALS

APLICACIÓ PRESSUPOSTÀRIA	DESCRIPCIÓ	DRETS PENDENTS DE COBRAMENT A 1 DE GENER DE GENER	MODIFICACIONS SALDO INICIAL	DRETS ANUL·LATS	DRETS CANCEL·LATS	RECAPTACIÓ	DRETS PENDENT DE COBRAMENT A 31 DE DESEMBRE
2008.46100		3.000,00		3.000,00			
2009.11301	XBMQ.SERVEI DIESPORTS. PROGRAMES DE SUPORT A LES ACTIVITATS	29.471,06					29.471,06
2009.118	IBI URBANA	545,05					545,05
2009.130	IMPOST INCREMENT VALOR TERRENYS NATURALESA URBANA	242,59					242,59
2009.301	IMPOST ACTIVITATS ECONÒMIQUES	272,15					272,15
2009.302	TAXA SERVEI CLAVAGUERAM	329,35					329,35
2009.336	TAXA RECOLLIDA ESCOMBRARIES	45,60					45,60
2009.39190	TAXA TALLAMENT DE CARRERS	438,07					438,07
2009.45042	SANCIONS AJUNTAMENT	929,17		929,17			
2009.45046	GENERALITAT. PLANS D'OcupACIÓ TARDOR 08	193,50		193,50			
2010.11301	GENERALITAT. JORNADDES DE BASTINA I CONGRE 08	43.536,56					43.536,56
2010.130	IBI URBANA	242,59					242,59
2010.301	IMPOST ACTIVITATS ECONÒMIQUES	460,20					460,20
2010.302	SERVEI DE CLAVEGUERAM	242,33					242,33
2010.39120	SERVEI DE RECOLLIDA D'ESCOMBRARIES	1.000,00					1.000,00
2010.39190	SANCIONS TRÀNSIT	300,00					300,00
2011.11301	SANCIONS AJUNTAMENT IBI URBANA	39.797,59					39.797,59



PRESSUPOST D'INGRESSOS
DRETS A COBRAR DE PRESSUPOSTOS TANCATS

Data obtenció 14/06/2022

Pag. 3

DRETS PENDENTS DE COBRAMENT TOTALS

EXERCICI 2021

APLICACIÓ PRESSUPOSTÀRIA	DESCRIPCIÓ	DRETS PENDENTS DE COBRAMENT A 1 DE GENER DE GENER	MODIFICACIONS SALDO INICIAL	DRETS ANUL·LATS	DRETS CANCEL·LATS	RECAPTACIÓ	DRETS PENDENT DE COBRAMENT A 31 DE DESEMBRE
2011.116	IMPOST INCREMENT VALOR TERRENYS NATURALESA URBANA	2.240,34					2.240,34
2011.130	IMPOST ACTIVITATS ECONOMICQUES	121,29					121,29
2011.301	SERVEI DE CLAVEGUERAM	293,90					293,90
2011.302	SERVEI DE RECOLLIDA DESCOMBRARIES	40,68					40,68
2011.336	TAXA TALLAMENT CARRERS	51,30					51,30
2011.389	REINTEGRAMENTS PRESSUPOSTOS TANCATS	1.324,62		1.324,62			
2011.39120	SANCIONS TRÀNSIT	1.759,85					1.759,85
2011.39190	SANCIONS AJUNTAMENT	150,00					150,00
2011.393	INTERESSOS DE DEMORA	0,49					0,49
2011.46508	CCM. RECOLLIDA SELECTIVA DE RESIDUS.	9.621,22		9.621,22			
2012.11301	IBI URBANA	42.036,26		4.821,19			37.215,07
2012.116	IMPOST INCREMENT VALOR TERRENYS NATURALESA URBANA	54.900,00					54.900,00
2012.130	IMPOST ACTIVITATS ECONOMICQUES	10.356,97					10.356,97
2012.301	SERVEI DE CLAVEGUERAM	1.215,29				1.127,09	88,20
2012.302	SERVEI DE RECOLLIDA DESCOMBRARIES	2.147,92			312,85	1.445,46	389,61
2012.33900	TAXA O.V.P MATERIALS DE CONSTRUCCIÓ	64,00					64,00



PRESSUPOST D'INGRESSOS
DRETS A COBRAR DE PRESSUPOSTOS TANCATS

Data obtenció 14/06/2022

Pag. 4

EXERCICI 2021

DRETS PENDENTS DE COBRAMENT TOTALS

APLICACIÓ PRESSUPOSTÀRIA	DESCRIPCIÓ	DRETS PENDENTS DE COBRAMENT A 1 DE GENER	MODIFICACIONS SALDO INICIAL	DRETS ANUL·LATS	DRETS CANCEL·LATS	RECAPTACIÓ	DRETS PENDENT DE COBRAMENT A 31 DE DESEMBRE
2012.39100	MULTES PER INFRACCIONS URBANISTIQUES	300,00					300,00
2012.39120	SANCIONS TRÀNSIT	23.119,59			1.242,92	1.292,35	20.584,32
2012.39190	SANCIONS AJUNTAMENT	37,97					37,97
2012.393	INTERESSOS DE DEMORA	491,61		491,61			
2013.11301	IBI URBANA	67.707,28		346,32	3.852,15	2.326,49	61.182,32
2013.116	IMPOST INCREMENT VALOR TERRENYS NATURALESA URBANA	2.411,29					2.411,29
2013.130	IMPOST ACTIVITATS ECONÒMIQUES	12.009,03					12.009,03
2013.290	IMPOST CONSTRUCCIONS, INSTAL·LACIONS I OBRES	19.155,75					19.155,75
2013.301	SERVEI DE CLAVEGUERAM	575,39		78,02		164,34	333,03
2013.302	SERVEI DE RECOLLIDA DESCOMBRARIES	2.202,83					2.202,83
2013.31900	TAXA SERVEIS SANITAT	24,90		24,90			
2013.39120	SANCIONS TRÀNSIT	32.897,71			2.201,97	1.142,99	29.552,75
2013.39190	SANCIONS AJUNTAMENT	112,03					112,03
2013.393	INTERESSOS DE DEMORA	106,13				106,13	
2013.39610	Quotes d'urbanització.	307,51					307,51
2013.559	INGRESSOS APROFITAMENTS ESPECIALS GUINQUETES	2.829,60					2.829,60
2014.11301	IBI URBANA	109.347,41		2.556,08	3.854,23	6.527,02	96.410,08



PRESSUPOST D'INGRESSOS
DRETS A COBRAR DE PRESSUPOSTOS TANCATS

Data obtenció 14/06/2022
Pag. 5
EXERCICI 2021

DRETS PENDENTS DE COBRAMENT TOTALS

APLICACIÓ PRESSUPOSTÀRIA	DESCRIPCIÓ	DRETS PENDENTS DE COBRAMENT A 1 DE GENER	MODIFICACIONS SALDO INICIAL	DRETS ANUL·LATS	DRETS CANCEL·LATS	RECAPTACIÓ	DRETS PENDENT DE COBRAMENT A 31 DE DESEMBRE
2014.116	IMPOST INCREMENT VALOR TERRENYS NATURALESA URBANA	3.109,34				26,98	3.082,36
2014.130	IMPOST ACTIVITATS ECONÒMIQUES	8.588,49				522,61	8.588,49
2014.301	SERVEI DE CLAVEGUERAM	2.527,91		229,83		379,78	1.775,47
2014.302	SERVEI DE RECOLLIDA DESCOMBRARIES	2.079,85			60,90		1.639,17
2014.312	TAXA SERVEI ESCOLA DE MÚSICA	20,00					20,00
2014.331	TAXA PER ENTRADA DE VEHICLES	48,30					48,30
2014.335	TAXA PER OCUPACIÓ DE LA VIA PÚBLICA AMB TERRASSES	1.509,00					1.509,00
2014.34100	PREU PÚBLIC GERIÀTRIC	5.972,93				88,53	5.884,40
2014.39100	MULTES PER INFRACCIONS URBANÍSTIQUES	1.301,00					1.301,00
2014.39120	SANCIIONS TRÀNSIT	32.326,39			1.040,72	1.442,71	29.842,96
2014.39190	SANCIONS AJUNTAMENT	200,00					200,00
2014.393	INTERESSOS DE DEMORA	695,38					695,38
2014.39905	EXECUCIONS SUBSIDIARIES	52.689,55					52.689,55
2014.39909	RESPONSABILITAT D'ACCIO DE REPETICIO	1.601.787,40				7.195,29	1.594.592,11
2014.45089	GENERALITAT SERVEI DOCUPACIÓ DE CATALUNYA	937,80		937,80			



PRESSUPOST D'INGRESSOS
DRETS A COBRAR DE PRESSUPOSTOS TANCATS

Data obtenció 14/06/2022

Pàg. 6

EXERCICI 2021

DRETS PENDENTS DE COBRAMENT TOTALS

APLICACIÓ PRESSUPOSTÀRIA	DESCRIPCIÓ	DRETS PENDENTS DE COBRAMENT A 1 DE GENER	MODIFICACIONS SALDO INICIAL	DRETS ANUL·LATS	DRETS CANCEL·LATS	RECAPTACIÓ	DRETS PENDENT DE COBRAMENT A 31 DE DESEMBRE
2015.21.11300	IMPTO SOBRE BENS IMMOBLES. BENS IMMOBLES DE NATURALESA URBAN	82.596,14		2.709,76	5.206,53	17.838,80	56.841,05
2015.21.11500	IMPOST SOBRE VEHICLES DE TRACCIO MECANICA	1.518,49			257,48	2417,14	843,87
2015.21.11600	IMPOST SOBRE L'INCREMENT DEL VALOR DELS TERRENYS DE NATUR URBAN	22.457,36				1.281,67	21.175,69
2015.21.13000	IMPOST SOBRE ACTIVITATS ECONOMICQUES	8.468,13					8.468,13
2015.21.33100	TAXA PER ENTRADA DE VEHICLES	162,73					162,73
2015.21.39110	MULTES PER INFRACCIONS TRIBUTARIES I ANALOGUES	797,02					797,02
2015.21.39190	ALTRES MULTES I SANCTIONS	250,13					250,13
2015.30.32900	TAXA SERVEIS MERCAT	631,92					631,92
2015.40.30100	SERVEI DE CLAVEGUERAM	3.834,64		171,53		569,09	3.094,02
2015.40.39100	MULTES PER INFRACCIONS URBANISTIQUES	3.034,32				1.534,32	1.500,00
2015.50.30900	TAXA PER PRESTACIÓ SERVEIS CEMENTIRI	56,53		56,53			
2015.51.30200	SERVEI DE RECOLLIDA DESCOMBRARIES	8.782,83		1.069,80		1.791,32	5.921,71
2015.83.34100	PREU PÚBLIC GERIÀTRIC	3.923,90					3.923,90
2015.90.32600	TAXA PER RETIRADA DE VEHICLES	453,30					453,30



PRESSUPOST D'INGRESSOS
DRETS A COBRAR DE PRESSUPOSTOS TANCATS

Data obtenció 14/06/2022

Pag. 7

DRETS PENDENTS DE COBRAMENT TOTALS

EXERCICI 2021

APLICACIÓ PRESSUPOSTÀRIA	DESCRIPCIÓ	DRETS PENDENTS DE COBRAMENT A 1 DE GENER DE GÈNER	MODIFICACIONS SALDO INICIAL	DRETS ANUL·LATS	DRETS CANCEL·LATS	RECAPTACIÓ	DRETS PENDENT DE COBRAMENT A 31 DE DESEMBRE
2015.90.39120	MULTES PER INFRACCIONS DE L'ORDENANÇA DE CIRCULACIÓ	60.123,95		1.064,88	13.797,53	2.050,07	43.211,47
2016.20.39900	ALTRES INGRESSOS DIVERSOS	62.009,10				891,78	61.117,32
2016.21.11300	IMPOT SOBRE BENS IMMOBLES, BENS NATURALESA URBAN	121.554,18		1.817,89	6.277,99	17.212,02	96.246,28
2016.21.11500	IMPOT SOBRE VEHICLES DE TRACCIÓ MECÀNICA	8.260,49			497,70	1.928,57	5.834,22
2016.21.11600	IMPOT SOBRE L'INCREMENT DEL VALOR DELS TERRENYS DE NATUR URBAN	7.466,83				455,81	7.011,02
2016.21.13000	IMPOT SOBRE ACTIVITATS ECONÒMIQUES	9.260,58			395,23		8.865,35
2016.21.33100	TAXA PER ENTRADA DE VEHICLES	336,37					336,37
2016.21.39110	MULTES PER INFRACCIONS TRIBUTÀRIES I ANALOGUES	1.227,49		1.070,92			156,57
2016.21.39190	ALTRES MULTES I SANCIONS	210,00					210,00
2016.21.39200	RECARREC EXTEMPORANETAT	311,27					311,27
2016.21.39300	INTERESSOS DE DEMORA	70,32				27,68	42,64
2016.21.39900	ALTRES INGRESSOS DIVERSOS	1.076,04				1.076,04	
2016.30.32900	TAXA SERVEIS MERCAT	986,40					986,40
2016.30.33900	TAXA OVP MERCAT SETMANAL	280,80					280,80



PRESSUPOST D'INGRESSOS
DRETS A COBRAR DE PRESSUPOSTOS TANCATS

Data obtenció 14/06/2022

Pàg. 8

EXERCICI 2021

DRETS PENDENTS DE COBRAMENT TOTALS

APLICACIÓ PRESSUPOSTÀRIA	DESCRIPCIÓ	DRETS PENDENTS DE COBRAMENT A 1 DE GENER	MODIFICACIONS SALDO INICIAL	DRETS ANUL·LATS	DRETS CANCEL·LATS	RECAPTACIÓ	DRETS PENDENT DE COBRAMENT A 31 DE DESEMBRE
2016.40.30100	SERVEI DE CLAVEGUERAM	5.536,33		58,57		676,59	4.801,17
2016.40.32900	TAXA INTERVENCIÓ ADMINISTRATIVA ACTIVITATS I INSTAL·LACIONS	198,24					198,24
2016.40.33500	TAXA PER OCUPACIÓ DE LA VIA PÚBLICA AMB TERRASSES	876,96					876,96
2016.50.30900	TAXA PER PRESTACIÓ SERVEIS CEMENTIRI	68,59		21,77			46,82
2016.51.30200	SERVEI DE RECOLLIDA DESCOMBRARIES	18.821,38		374,95		2.347,46	16.098,97
2016.51.39900	INGRESSOS RECOLLIDA I TRACTAMENT RESIDUS	2.073,14					2.073,14
2016.60.34900	PREUS PÚBLICS CULTURA	16,10		16,10			
2016.70.34200	PREU PÚBLIC ENSENYAMENTS ESPECIALS	167,97				167,97	
2016.70.34201	PREU PÚBLIC ESCOLA BRESSOL	128,21				128,21	
2016.83.34100	PREU PÚBLIC GERIÀTRIC	1.614,62					1.614,62
2016.90.32600	TAXA PER RETIRADA DE VEHICLES	7.475,99	70,00		1.359,90	109,31	6.076,78
2016.90.39120	MULTES PER INFRACCIONS DE L'ORDENANÇA DE CIRCULACIÓ	78.197,29		3.392,00	23.518,79	4.149,63	47.136,87
2016.91.31900	TAXA SERVEIS SANITAT	125,20		125,20			
2017.21.11200	IMPT SOBRE BENS IMMOBLES, BENS IMMOBLES DE NAT. RÚSTICA	1.048,49			73,36	65,93	909,20



PRESSUPOST D'INGRESSOS
DRETS A COBRAR DE PRESSUPOSTOS TANCATS

Data obtenció 14/06/2022
Pag. 9
EXERCICI 2021

DRETS PENDENTS DE COBRAMENT TOTALS

APLICACIÓ PRESSUPOSTÀRIA	DESCRIPCIÓ	DRETS PENDENTS DE COBRAMENT A 1 DE GENER	MODIFICACIONS SALDO INICIAL	DRETS ANUL·LATS	DRETS CANCEL·LATS	RECAPTACIÓ	DRETS PENDENT DE COBRAMENT A 31 DE DESEMBRE
2017.21.11300	IMPPTO SOBRE BENS IMMOBLES. BENS IMMOBLES DE NATURALESA URBAN	221.819,04		5.036,46	13.873,89	41.442,50	161.466,19
2017.21.11500	IMPPOST SOBRE VEHICLES DE TRACCIÓ MECÀNICA	35.257,20		210,34	8.244,77	4.603,83	22.198,26
2017.21.11600	IMPPOST SOBRE L'INCREMENT DEL VALOR DELS TERRENYS DE NATUR URBAN	24.510,47				566,72	23.941,75
2017.21.13000	IMPPOST SOBRE ACTIVITATS ECONÒMIQUES	10.639,31			908,81		9.730,50
2017.21.29000	IMPPOST SOBRE CONSTRUCCIONS, INSTAL·LACIONS I OBRES	4.566,51					4.566,51
2017.21.33100	TAXA PER ENTRADA DE VEHICLES	581,96			83,50	161,00	337,46
2017.21.39110	MULTES PER INFRACCIONS TRIBUTÀRIES I ANALOGUES	36.786,05				33.435,23	3.350,82
2017.21.39190	ALTRES MULTES I SANCIIONS	13.849,43		60,00	9.809,84	72,18	3.907,41
2017.21.39200	RECÀRREC EXTEMPORANETAT	986,48				63,19	923,29
2017.21.39300	INTERESSOS DE DEMORA	3.177,19		145,73		1.246,92	1.784,54
2017.21.39900	ALTRES INGRESSOS DIVERSOS	1.720,03				11,27	1.708,76
2017.30.32900	TAXA SERVEIS MERCAT	3.616,80		1.644,00			1.972,80
2017.30.33900	TAXA OVP MERCAT SETMANAL	231,77				6,63	225,14
2017.40.30100	SERVEI DE CLAVEGUERAM	8.853,97		158,02	392,99	1.064,99	7.237,97



PRESSUPOST D'INGRESSOS
DRETS A COBRAR DE PRESSUPOSTOS TANCATS

Data obtenció 14/06/2022

Pàg. 10

EXERCICI 2021

DRETS PENDENTS DE COBRAMENT TOTALS

APLICACIÓ PRESSUPOSTÀRIA	DESCRIPCIÓ	DRETS PENDENTS DE COBRAMENT A 1 DE GENER	MODIFICACIONS SALDO INICIAL	DRETS ANUL·LATS	DRETS CANCEL·LATS	RECAPTACIÓ	DRETS PENDENT DE COBRAMENT A 31 DE DESEMBRE
2017.40.32900	TAXA INTERVENCIÓ ADMINISTRATIVA ACTIVITATS I INSTAL·LACIONS	172,55			172,55		
2017.40.33500	TAXA PER OCUPACIÓ DE LA VIA PÚBLICA AMB TERRASSES	2.171,43			410,54		1.760,89
2017.40.33900	TAXA O.V.P MATERIALS DE CONSTRUCCIÓ	175,98			17,30	4,75	153,93
2017.50.30900	TAXA PER PRESTACIÓ SERVEIS CEMENTIRI	997,34		19,85	479,30	27,54	470,65
2017.51.30200	SERVEI DE RECOLLIDA DESCOMBRARIES	18.846,14		751,90	876,90	3.663,49	13.563,85
2017.51.39900	INGRESSOS RECOLLIDA I TRANSPORT ENVASOS VIDRE	1.890,77					1.890,77
2017.51.39905	INGRESSOS RECOLLIDA I TRANSPORT PILES	339,01				339,01	
2017.70.31200	TAXA SERVEI ESCOLA DE MÚSICA	433,75				433,75	
2017.70.34201	PREU PÚBLIC ESCOLA BRESSOL	4.571,31				354,44	4.216,87
2017.83.34100	PREU PÚBLIC GERIÀTRIC	214,88			143,97		70,91
2017.90.32600	TAXA PER RETIRADA DE VEHICLES	453,30					453,30
2017.90.33600	TAXA OCUP VIA PUB·TALLAMENT CARRERS	15,20				15,20	
2017.90.39120	MULTES PER INFRACCIONS DE L'ORDENANÇA DE CIRCULACIÓ	129.290,45	200,00	673,60	140,00	10.581,07	118.095,78
2017.91.31900	TAXA SERVEIS SANITAT	347,44			113,40	41,45	192,59



PRESSUPOST D'INGRESSOS
DRETS A COBRAR DE PRESSUPOSTOS TANCATS

Data obtenció 14/06/2022

Pàg. 11

EXERCICI 2021

DRETS PENDENTS DE COBRAMENT TOTALS

APLICACIÓ PRESSUPOSTÀRIA	DESCRIPCIÓ	DRETS PENDENTS DE COBRAMENT A 1 DE GENER	MODIFICACIONS SALDO INICIAL	DRETS ANUL·LATS	DRETS CANCEL·LATS	RECAPTACIÓ	DRETS PENDENT DE COBRAMENT A 31 DE DESEMBRE
2018.21.11200	IMPT SOBRE BÈNS IMMOBLES. BÈNS IMMOBLES DE NAT. RÚSTICA	977,49			73,36		904,13
2018.21.11300	IMPTO SOBRE BÈNS IMMOBLES. BÈNS IMMOBLES DE NATURALESA URBAN	195.239,91		4.998,68	12.413,16	29.900,06	147.928,01
2018.21.11500	IMPOST SOBRE VEHICLES DE TRACCIO MECANICA	47.625,40		66,46	9.269,21	6.398,59	31.891,14
2018.21.11600	IMPOST SOBRE L'INCREM DEL VALOR DELS TERRENYS DE NATUR URBAN	9.532,39		117,95		690,01	8.724,43
2018.21.13000	IMPOST SOBRE ACTIVITATS ECONÒMIQUES	9.702,68	1.162,46			1.162,46	9.702,68
2018.21.29000	IMPOST SOBRE CONSTRUCCIONS, INSTAL·LACIONS I OBRES	46.990,98			83,50		46.990,98
2018.21.33100	TAXA PER ENTRADA DE VEHICLES	614,80					531,30
2018.21.33200	TAXA PER UTIL PRIV O APRVE ESP PER EMP EXPL DE SERV DE SUBM	94,17				0,76	93,41
2018.21.39190	ALTRES MULTES I SANCCIONS	5.201,86		1.513,78	470,25	460,43	2.757,40
2018.21.39200	RECÀRREC EXTEMPORANETAT	23,60				12,09	11,51
2018.21.39300	INTERESSOS DE DEMORA	319,46					319,46
2018.21.39900	ALTRES INGRESSOS DIVERSOS	2.092,80				1.758,84	333,96
2018.30.32900	TAXA SERVEIS MERCAT	2.934,00		1.315,20			1.618,80



PRESSUPOST D'INGRESSOS
DRETS A COBRAR DE PRESSUPOSTOS TANCATS

Data obtenció 14/06/2022

Pàg. 12

EXERCICI 2021

DRETS PENDENTS DE COBRAMENT TOTALS

APLICACIÓ PRESSUPOSTÀRIA	DESCRIPCIÓ	DRETS PENDENTS DE COBRAMENT A 1 DE GENER	MODIFICACIONS SALDO INICIAL	DRETS ANUL·LATS	DRETS CANCEL·LATS	RECAPTACIÓ	DRETS PENDENT DE COBRAMENT A 31 DE DESEMBRE
2018.30.33900	TAXA OVP MERCAT SETMANAL	1.984,03			163,80	232,88	1.587,35
2018.40.32900	TAXA INTERVENCIÓ ADMINISTRATIVA ACTIVITATS I INSTAL·LACIONS	192,90					192,90
2018.40.33500	TAXA PER OCUPACIÓ DE LA VIA PÚBLICA AMB TERRASSES	11.233,26					11.233,26
2018.40.33900	TAXA O.V.P MATERIALS DE CONSTRUCCIÓ	130,84			51,50	9,10	70,24
2018.40.33900	EXECUCIONS SUBSIDIÀRIES	111.799,16					111.799,16
2018.50.30100	SERVEI DE CLAVEGUERAM	8.544,70		314,39	12,95	879,79	7.337,57
2018.50.30900	TAXA PER PRESTACIÓ SERVEIS CEMENTIRI	1.950,32		59,55	838,05	125,39	927,33
2018.51.30200	SERVEI DE RECOLLIDA DESCOMBRARIES	19.963,10		913,10	115,70	4.249,67	14.684,63
2018.51.39190	ALTRES MULTES I SANCIONS MEDI AMBIENT	0,03		0,03			
2018.51.39905	INGRESSOS RECOLLIDA I TRANSPORT PILES	152,53		152,53			
2018.70.31200	TAXA SERVEI ESCOLA DE MÚSICA	643,56				80,10	563,46
2018.70.34201	PREU PÚBLIC ESCOLA BRESSOL	3.941,44				227,91	3.713,53
2018.70.46100	DIPUTACIÓ ENSENYAMENT	5.596,25					5.596,25
2018.80.34100	PREU PÚBLIC TELEASSISTÈNCIA I SERVEI BÀSIC AJUDA A DOMICILI	79,11					79,11



PRESSUPOST D'INGRESSOS
DRETS A COBRAR DE PRESSUPOSTOS TANCATS

Data obtenció 14/06/2022

Pàg. 13

DRETS PENDENTS DE COBRAMENT TOTALS

EXERCICI 2021

APLICACIÓ PRESSUPOSTÀRIA	DESCRIPCIÓ	DRETS PENDENTS DE COBRAMENT A 1 DE GENER	MODIFICACIONS SALDO INICIAL	DRETS ANUL·LATS	DRETS CANCEL·LATS	RECAPTACIÓ	DRETS PENDENT DE COBRAMENT A 31 DE DESEMBRE
2018.82.55000	CONCESSIONS ADMINISTRATIVES ESPORTS	15.199,38				15.199,38	
2018.83.34100	PREU PÚBLIC GERIÀTRIC	7.017,65			217,62	85,42	6.800,03
2018.90.32600	TAXA PER RETIRADA DE VEHICLES	4.114,70			68,40		4.029,28
2018.90.33600	TAXA OCUP VIA PUB.TALLAMENT CARRERS	68,40			68,40		
2018.90.39120	MULTES PER INFRACCIONS DE L'ORDENANÇA DE CIRCULACIÓ	141.406,24		392,55	136,27	12.127,97	128.749,45
2018.91.31900	TAXA SERVEIS SANITAT	404,53			121,50	69,44	213,59
2019.21.11200	IMPT SOBRE BÉNS IMMOBLES. BENS IMMOBLES DE NAT.RÚSTICA	1.482,77				13,69	1.469,08
2019.21.11300	IMPTO SOBRE BÉNS IMMOBLES. BENS IMMOBLES DE NATURALESA URBAN	290.881,28		5.437,84	12.191,49	42.377,46	230.874,49
2019.21.11500	IMPOST SOBRE VEHICLES DE TRACCIÓ MECANICA	49.353,09		292,86	2.388,01	10.986,40	35.685,82
2019.21.11600	IMPOST SOBRE L'INCREM DEL VALOR DELS TERRENYS DE NATUR URBAN	106.229,19		8,72		3.325,06	102.895,41
2019.21.13000	IMPOST SOBRE ACTIVITATS ECONÒMIQUES	7.704,88	344,39			1.533,69	6.515,58
2019.21.29000	IMPOST SOBRE CONSTRUCCIONS, INSTAL·LACIONS I OBRES	399.235,77		35,50		4.663,43	394.536,84
2019.21.33100	TAXA PER ENTRADA DE VEHICLES	1.293,59				164,19	1.129,40



PRESSUPOST D'INGRESSOS
DRETS A COBRAR DE PRESSUPOSTOS TANCATS

Data obtenció 14/06/2022

Pàg. 14

EXERCICI 2021

DRETS PENDENTS DE COBRAMENT TOTALS

APLICACIÓ PRESSUPOSTÀRIA	DESCRIPCIÓ	DRETS PENDENTS DE COBRAMENT A 1 DE GENER	MODIFICACIONS SALDO INICIAL	DRETS ANUL·LATS	DRETS CANCEL·LATS	RECAPTACIÓ	DRETS PENDENT DE COBRAMENT A 31 DE DESEMBRE
2019.21.38900	ALTRES REINTEGRAMENTS D'OPERACIONS CORRENTS	32.300,00				32.300,00	
2019.21.39190	ALTRES MULTES I SANCIONS	3.321,21			410,00	45,29	2.865,92
2019.21.39200	RECÀRREC EXTEMPORANETAT	2.538,83				205,67	2.333,16
2019.21.39300	INTERESSOS DE DEMORA	2.454,70				15,25	2.439,45
2019.21.39900	ALTRES INGRESSOS DIVERSOS	152,17					152,17
2019.21.45000	GENERALITAT. FONS DE COOPERACIÓ LOCAL CATALUNYA	12.698,22					12.698,22
2019.30.32900	TAXA SERVEIS MERCAT	4.755,60		1.618,80		455,40	2.681,40
2019.30.33900	TAXA OVP MERCAT SETMANAL	3.020,39				702,00	2.318,39
2019.40.30100	SERVEI DE CLAVEGUERAM	748,27					748,27
2019.40.32100	LICÈNCIES URBANÍSTIQUES	523,55		50,00		356,95	116,60
2019.40.32900	TAXA INTERVENCIÓ ADMINISTRATIVA ACTIVITATS I INSTAL·LACIONS	81,45				81,45	
2019.40.33500	TAXA PER OCUPACIÓ DE LA VIA PÚBLICA AMB TERRASSES	21.744,91				556,94	21.186,97
2019.40.33900	TAXA O.V.P MATERIALS DE CONSTRUCCIÓ	894,64				687,01	207,63
2019.40.39900	EXECUCIONS SUBSIDIÀRIES	55.694,99	-4.255,02			2.170,64	49.269,33
2019.50.30100	SERVEI DE CLAVEGUERAM	12.945,82		352,02		2.395,39	10.198,41



PRESSUPOST D'INGRESSOS
DRETS A COBRAR DE PRESSUPOSTOS TANCATS

Data obtenció 14/06/2022
Pag. 15
EXERCICI 2021

DRETS PENDENTS DE COBRAMENT TOTALS

APLICACIÓ PRESSUPOSTÀRIA	DESCRIPCIÓ	DRETS PENDENTS DE COBRAMENT A 1 DE GENER	MODIFICACIONS SALDO INICIAL	DRETS ANUL·LATS	DRETS CANCEL·LATS	RECAPTACIÓ	DRETS PENDENT DE COBRAMENT A 31 DE DESEMBRE
2019.50.30900	TAXA PER PRESTACIÓ SERVEIS CEMENTIRI	3.001,70		319,05	656,50	99,25	1.926,90
2019.51.30200	SERVEI DE RECOLLIDA DESCOMBRARIES	113.104,28		1.155,01		4.905,71	107.043,56
2019.51.39900	INGRESSOS RECOLLIDA I TRANSPORT ENVASOS VIDRE	7.089,35				7.089,35	
2019.70.31200	TAXA SERVEI ESCOLA DE MÚSICA	1.613,72				834,39	779,33
2019.70.34200	PREU PÚBLIC ENSENYAMENTS ESPECIALS	9,35					9,35
2019.70.34201	PREU PÚBLIC ESCOLA BRESSOL	4.588,91				898,75	3.690,16
2019.80.34100	PREU PÚBLIC TELEASSISTÈNCIA I SERVEI BÀSIC AJUDA A DOMICILI	269,39					269,39
2019.83.34100	PREU PÚBLIC GERIÀTRIC	11.230,51					11.230,51
2019.90.33600	TAXA OCUP VIA PUB. TALLAMENT CARRERS	123,50				15,20	- 108,30
2019.90.39120	MULTES PER INFRACCIONS DE L'ORDENANÇA DE CIRCULACIÓ	303.896,77		4.300,00	602,00	78.851,72	220.143,05
2019.91.31900	TAXA SERVEIS SANITAT	793,80				368,02	425,78
2020.21.11200	IMPT SOBRE BÈNS IMMOBLES. BÈNS IMMOBLES DE NAT. RÚSTICA	1.816,90				394,95	1.421,95
2020.21.11300	IMPTO SOBRE BÈNS IMMOBLES. BÈNS IMMOBLES DE NATURALES A URBAN	499.018,06		8.509,61	3.921,83	177.881,23	308.705,39



PRESSUPOST D'INGRESSOS
DRETS A COBRAR DE PRESSUPOSTOS TANCATS

Data obtenció 14/06/2022

Pàg. 16

EXERCICI 2021

DRETS PENDENTS DE COBRAMENT TOTALS

APLICACIÓ PRESSUPOSTÀRIA	DESCRIPCIÓ	DRETS PENDENTS DE COBRAMENT A 1 DE GENER	MODIFICACIONS SALDO INICIAL	DRETS ANUL·LATS	DRETS CANCEL·LATS	RECAPTACIÓ	DRETS PENDENT DE COBRAMENT A 31 DE DESEMBRE
2020.21.11500	IMPOST SOBRE VEHICLES DE TRACCIÓ MECÀNICA	135.759,95		1.082,84		79.455,01	55.222,10
2020.21.11600	IMPOST SOBRE L'INCREMENT DEL VALOR DELS TERRENYS DE NATUR URBAN	151.960,56		155,57		104.726,08	47.078,91
2020.21.13000	IMPOST SOBRE ACTIVITATS ECONÒMIQUES	21.476,96	3.131,77			22.235,28	2.373,45
2020.21.29000	IMPOST SOBRE CONSTRUCCIONS, INSTAL·LACIONS I OBRES	69.360,59				10.529,60	58.830,99
2020.21.33100	TAXA PER ENTRADA DE VEHICLES	3.478,12				2.525,82	952,30
2020.21.33200	TAXA PER UTIL PRIV O APRVE:ESP PER EMP EXPL DE SERV DE SUBM	30.806,08				30.799,92	6,16
2020.21.39110	MULTES PER INFRACCIONS TRIBUTÀRIES I ANALOGUES	5.849,85				3.989,67	1.860,18
2020.21.39190	ALTRES MULTES I SANCTIONS	15.910,08		100,00		4.286,89	11.523,19
2020.21.39200	RECÀRREC EXTEMPORANEITAT	963,18		0,68		444,67	517,83
2020.21.39300	INTERESSOS DE DEMORA	5.182,03		45,00		566,25	4.571,78
2020.21.45000	GENERALITAT. FONDS DE COOPERACIÓ LOCAL CATALUNYA	28.145,42				28.145,42	
2020.30.32900	TAXA SERVEIS MERCAT	5.205,45		1.315,20		2.575,05	1.315,20
2020.30.33900	TAXA OVP MERCAT SETMANAL	14.760,09				11.648,42	3.111,67
2020.40.32100	L·LICÈNCIES URBANÍSTIQUES	167,45				117,45	50,00



PRESSUPOST D'INGRESSOS
DRETS A COBRAR DE PRESSUPOSTOS TANCATS

Data obtenció 14/06/2022

Pag. 17

DRETS PENDENTS DE COBRAMENT TOTALS

EXERCICI 2021

APLICACIÓ PRESSUPOSTÀRIA	DESCRIPCIÓ	DRETS PENDENTS DE COBRAMENT A 1 DE GENER DE GENER	MODIFICACIONS SALDO INICIAL	DRETS ANUL·LATS	DRETS CANCEL·LATS	RECAPTACIÓ	DRETS PENDENT DE COBRAMENT A 31 DE DESEMBRE
2020.40.32900	TAXA INTERVENCIÓ ADMINISTRATIVA ACTIVITATS I INSTAL·LACIONS	186,70				186,70	
2020.40.33900	TAXA O.V.P MATERIALS DE CONSTRUCCIÓ	6.776,35		1.699,60		3.076,47	2.000,28
2020.40.39100	MULTES PER INFRACCIONS URBANÍSTIQUES	300,00				300,00	
2020.40.39900	EXECUCIONS SUBSIDIÀRIES	156.522,95					156.522,95
2020.50.30100	SERVEI DE CLAVEGUERAM	23.693,36		696,19		9.310,28	13.696,89
2020.50.30900	TAXA PER PRESTACIÓ SERVEIS CEMENTIRI	4.803,22		39,70	70,37	1.037,17	3.655,98
2020.51.30200	SERVEI DE RECOLLIDA DESCOMBRARIES	71.190,23		2.070,10		37.166,08	31.955,05
2020.51.39900	INGRESSOS RECOLLIDA I TRANSPORT ENVASOS VIDRE	30.093,57				30.093,57	
2020.51.39901	INGRESSOS RECOLLIDA I TRANSPORT PAPER I CATRÓ.	7.711,11				7.711,11	
2020.51.39902	INGRESSOS RECOLLIDA I TRANSPORT ENVASOS LLEUGERS	82.709,11				82.709,11	
2020.51.39903	INGRESSOS VALORITZACIÓ ENERGETICA ENVASOS LLEUGERS	3.289,11				3.289,11	
2020.51.39907	INGRESSOS VENDA PAPER I CARTRO	6.453,65				6.453,65	
2020.51.55900	INGRESSOS APROFITAMENTS ESPECIALS GUINQUETES	69.624,97				69.624,97	

PRESSUPOST D'INGRESSOS
DRETS A COBRAR DE PRESSUPOSTOS TANCATS

Data obtenció 14/06/2022

Pag. 18

EXERCICI 2021

DRETS PENDENTS DE COBRAMENT TOTALS

APLICACIÓ PRESSUPOSTÀRIA	DESCRIPCIÓ	DRETS PENDENTS DE COBRAMENT A 1 DE GENER	MODIFICACIONS SALDO INICIAL.	DRETS ANUL·LATS	DRETS CANCEL·LATS	RECAPTACIÓ	DRETS PENDENT DE COBRAMENT A 31 DE DESEMBRE
2020.63.46500	CONSELL COMARCAL DEL MARESME. MUSEUS.	1.279,39				1.279,39	
2020.70.31200	TAXA SERVEI ESCOLA DE MÚSICA	14.065,57		314,54		13.014,74	736,29
2020.70.34200	PREU PÚBLIC ENSENYAMENTS ESPECIALS	135,10				18,70	116,40
2020.70.34201	PREU PÚBLIC ESCOLA BRESSOL	33.927,68		629,37		29.804,54	3.493,77
2020.70.46100	DIPUTACIÓ. ENSENYAMENT	0,20		0,20			
2020.80.34100	PREU PÚBLIC TELEASSISTÈNCIA I SERVEI BÀSIC AJUDA A DOMICILI	1.545,57		28,84		601,87	914,86
2020.80.46500	CONSELL COMARCAL SERVEIS SOCIALS	110.551,25				110.551,25	
2020.82.55000	CONCESSIONS ADMINISTRATIVES ESPORTS	15.597,12				15.597,12	
2020.83.34100	PREU PÚBLIC GERIÀTRIC	45.063,76				34.558,34	10.505,42
2020.90.33600	TAXA OCUP VIA PUB. TALLAMENT CARRERS	4.115,90		45,60		3.452,80	617,50
2020.90.39120	MULTES PER INFRACCIONS DE L'ORDENANÇA DE CIRCULACIÓ	389.504,00	108,00	48.460,00		131.360,89	209.791,11
2020.90.55000	CANON SERVEI GRUA	26.524,96		13.262,48		13.262,48	
2020.91.31900	TAXA SERVEIS SANITAT	1.806,30		40,50		1.194,86	570,94
TOTAL		7.571.814,57	761,60	151.844,36	143.580,63	1.532.379,84	5.744.771,34



PRESSUPOST D'INGRESSOS

DRETS A COBRAR DE PRESSUPOSTOS TANCATS

Data obtenció: 14/06/2022
Pàg. 1
EXERCICI 2021

DRETS ANUL·LATS

APLICACIÓ PRESSUPOSTÀRIA	DESCRIPCIÓ	ANUL·LACIÓ DE LIQUIDACIONS	APLACAMENT I FRACCIONAMENT	TOTAL DRETS ANUL·LATS
2004.46108	DIPUTACIÓ. Presidència curs postgrau	100,00		100,00
2005.75007	GENERALITAT DIRECCIÓ GENERAL TURISME	3.054,69		3.054,69
2008.45003	GENERALITA. SUBVENCIIONS MUSEU	1.249,67		1.249,67
2008.45004	GENERALITAT. SEMINARI "CURSOS DE RET FI" OAM MUSEU	23,05		23,05
2008.46100	XRMO.SERVEI D'ESPORTS. PROGRAMES DE SUPORT A LES ACTIVITATS	3.000,00		3.000,00
2009.45042	GENERALITAT. PLANS D'OCCUPACIÓ TARDOR 08	929,17		929,17
2009.45046	GENERALITAT. JORNADES DE BASTINA I CONGRE 08	193,50		193,50
2011.389	REINTEGRAMENTS PRESSUPOSTOS TANCATS	1.324,62		1.324,62
2011.46508	CCM. RECOLLIDA SELECTIVA DE RESIDUS.	9.621,22		9.621,22
2012.11301	IBI URBANA		4.821,19	4.821,19
2012.302	SERVEI DE RECOLLIDA DESCOMBRARIES		312,85	312,85
2012.399	INTERESSOS DE DEMORA		491,61	491,61
2013.11301	IBI URBANA		346,32	346,32
2013.301	SERVEI DE CLAVEGUERAM		78,02	78,02
2013.31900	TAXA SERVEIS SANITAT	24,90		24,90
2014.11301	IBI URBANA		2.556,08	2.556,08
2014.301	SERVEI DE CLAVEGUERAM		229,83	229,83
2014.45089	GENERALITAT.SERVEI D'OCCUPACIÓ DE CATALUNYA	937,80		937,80
2015.21.11300	IMPTO SOBRE BENS IMMOBLES. BENS IMMOBLES DE NATURALESA URBAN		2.709,76	2.709,76
2015.40.30100	SERVEI DE CLAVEGUERAM		171,53	171,53
2015.50.30900	TAXA PER PRESTACIÓ SERVEIS CEMENTIRI		56,53	56,53
2015.51.30200	SERVEI DE RECOLLIDA DESCOMBRARIES		1.069,80	1.069,80
2015.90.39120	MULTES PER INFRACCIONS DE L'ORDENANÇA DE CIRCULACIÓ	1.064,88		1.064,88



PRESSUPOST D'INGRESSOS

DRETS A COBRAR DE PRESSUPOSTOS TANCATS

DRETS ANUL·LATS

Data obtenció 14/06/2022
Pag. 2
EXERCICI 2021

APLICACIÓ PRESSUPOSTÀRIA	DESCRIPCIÓ	ANUL·LACIÓ DE LIQUIDACIONS	APLACAMENT I FRACCIONAMENT	TOTAL DRETS ANUL·LATS
2016.21.11300	IMPTO SOBRE BÉNS IMMOBLES. BÉNS IMMOBLES DE NATURALESA URBAN		1.817,89	1.817,89
2016.21.39110	MULTES PER INFRACCIONS TRIBUTÀRIES I ANALOGUES	1.070,92		1.070,92
2016.40.30100	SERVEI DE CLAVEGUERAM		58,57	58,57
2016.50.30900	TAXA PER PRESTACIÓ SERVEIS CEMENTIRI		21,77	21,77
2016.51.30200	SERVEI DE RECOLLIDA DESCOMBRARIES		317,10	374,95
2016.60.34900	PREUS PÚBLICS CULTURA	16,10		16,10
2016.90.39120	MULTES PER INFRACCIONS DE L'ORDENANÇA DE CIRCULACIÓ	3.392,00		3.392,00
2016.91.31900	TAXA SERVEIS SANITAT	125,20		125,20
2017.21.11300	IMPTO SOBRE BÉNS IMMOBLES. BÉNS IMMOBLES DE NATURALESA URBAN	101,38	4.935,08	5.036,46
2017.21.11500	IMPST SOBRE VEHICLES DE TRACCIÓ MECANICA		210,34	210,34
2017.21.39190	ALTRES MULTES I SANCIIONS	60,00		60,00
2017.21.39300	INTERESSOS DE DEMORA		145,73	145,73
2017.30.32900	TAXA SERVEIS MERCAT	1.644,00		1.644,00
2017.40.30100	SERVEI DE CLAVEGUERAM		158,02	158,02
2017.50.30900	TAXA PER PRESTACIÓ SERVEIS CEMENTIRI		19,85	19,85
2017.51.30200	SERVEI DE RECOLLIDA DESCOMBRARIES	115,70	636,20	751,90
2017.90.39120	MULTES PER INFRACCIONS DE L'ORDENANÇA DE CIRCULACIÓ	673,60		673,60
2018.21.11300	IMPTO SOBRE BÉNS IMMOBLES. BÉNS IMMOBLES DE NATURALESA URBAN		4.998,68	4.998,68
2018.21.11500	IMPST SOBRE VEHICLES DE TRACCIÓ MECANICA		66,46	66,46
2018.21.11600	IMPST SOBRE L'INCREM DEL VALOR DELS TERRENYS DE NATUR URBAN		117,95	117,95
2018.21.39190	ALTRES MULTES I SANCIIONS		1.513,78	1.513,78
2018.30.32900	TAXA SERVEIS MERCAT	1.315,20		1.315,20

PRESSUPOST D'INGRESSOS
DRETS A COBRAR DE PRESSUPOSTOS TANCATSData obtenció 14/06/2022
Pàg. 3
EXERCICI 2021

DRETS ANUL·LATS

APLICACIÓ PRESSUPOSTÀRIA	DESCRIPCIÓ	ANUL·LACIÓ DE LIQUIDACIONS	APLAÇAMENT I FRACCIONAMENT	TOTAL DRETS ANUL·LATS
2018.50.30100	SERVEI DE CLAVEGUERAM		314,39	314,39
2018.50.30900	TAXA PER PRESTACIÓ SERVEIS CEMENTIRI		59,55	59,55
2018.51.30200	SERVEI DE RECOLLIDA DESCOMBRARIES	115,70	797,40	913,10
2018.51.39190	ALTRES MULTES I SANCIIONS MEDI AMBIENT	0,03		0,03
2018.51.39905	INGRESSOS RECOLLIDA I TRANSPORT PILES	152,53		152,53
2018.90.39120	MULTES PER INFRACCIONS DE L'ORDENANÇA DE CIRCULACIÓ	392,55		392,55
2019.21.11300	IMPTO SOBRE BENS IMMOBLES, BENS IMMOBLES DE NATURALESA URBAN		5.437,84	5.437,84
2019.21.11500	IMPOST SOBRE VEHICLES DE TRACCIO MECANICA	61,84		292,86
2019.21.11600	IMPOST SOBRE L'INCREMENT DEL VALOR DELS TERRENYS DE NATUR URBAN	8,72	231,02	8,72
2019.21.29000	IMPOST SOBRE CONSTRUCCIONS, INSTAL·LACIONS I OBRES	35,50		35,50
2019.30.32900	TAXA SERVEIS MERCAT	1.618,80		1.618,80
2019.40.32100	L·LICÈNCIES URBANISTIQUES	50,00		50,00
2019.50.30100	SERVEI DE CLAVEGUERAM		352,02	352,02
2019.50.30900	TAXA PER PRESTACIÓ SERVEIS CEMENTIRI	299,20	19,85	319,05
2019.51.30200	SERVEI DE RECOLLIDA DESCOMBRARIES	115,70	1.039,31	1.155,01
2019.90.39120	MULTES PER INFRACCIONS DE L'ORDENANÇA DE CIRCULACIÓ	4.300,00		4.300,00
2020.21.11300	IMPTO SOBRE BENS IMMOBLES, BENS IMMOBLES DE NATURALESA URBAN		7.963,27	8.509,61
2020.21.11500	IMPOST SOBRE VEHICLES DE TRACCIO MECANICA	1.016,38	66,46	1.082,84
2020.21.11600	IMPOST SOBRE L'INCREMENT DEL VALOR DELS TERRENYS DE NATUR URBAN		155,57	155,57
2020.21.39190	ALTRES MULTES I SANCIIONS	100,00		100,00
2020.21.39200	RECÀRREC EXTEMPORANETAT	0,68		0,68
2020.21.39300	INTERESSOS DE DEMORA		45,00	45,00



PRESSUPOST D'INGRESSOS

DRETS A COBRAR DE PRESSUPOSTOS TANCATS

Data obtenció 14/06/2022

Pag. 4

EXERCICI 2021

APLICACIÓ PRESSUPOSTÀRIA	DESCRIPCIÓ	ANUL·LACIÓ DE LIQUIDACIONS	APLACAMENT I FRACCIONAMENT	TOTAL DRETS ANUL·LATS
2020.30.32900	TAXA SERVEIS MERCAT	1.315,20		1.315,20
2020.40.33900	TAXA O.V.P MATERIALS DE CONSTRUCCIÓ	1.699,60		1.699,60
2020.50.30100	SERVEI DE CLAVEGUERAM	85,64	600,55	686,19
2020.50.30900	TAXA PER PRESTACIÓ SERVEIS CEMENTIRI	19,85	19,85	39,70
2020.51.30200	SERVEI DE RECOLLIDA DESCOMBRARIES	404,95	1.665,15	2.070,10
2020.70.31200	TAXA SERVEI ESCOLA DE MÚSICA	314,54		314,54
2020.70.34201	PREU PÚBLIC ESCOLA BRESSOL	629,37		629,37
2020.70.46100	DIPUTACIÓ ENSENYAMENT	0,20		0,20
2020.80.34100	PREU PÚBLIC TELEASSISTÈNCIA I SERVEI BÀSIC AJUDA A DOMICILI		28,94	28,94
2020.90.33600	TAXA OCUP VIA PÚBL. TALLAMENT CARRERS	45,60		45,60
2020.90.39120	MULTES PER INFRACCIONS DE L'ORDENANÇA DE CIRCULACIÓ	48.460,00		48.460,00
2020.90.55000	CANON SERVEI GRUA	13.262,48		13.262,48
2020.91.31900	TAXA SERVEIS SANITAT	40,50		40,50
	TOTAL	105.187,35	46.657,01	151.844,36

PRESSUPOST D'INGRESSOS
DRETS A COBRAR DE PRESSUPOSTOS TANCATS

DRETS CANCEL·LATS

EXERCICI

2021

APLICACIÓ PRESSUPOSTÀRIA	DESCRIPCIÓ	COBROS EN ESPÈCIE	INSOLVÈNCIES	PRESCRIPCIONS	ALTRES CAUSES	TOTAL DRETS CANCEL·LATS
2012.39120	SANCIONS TRÀNSIT		1.242,92			1.242,92
2013.11301	IBI URBANA		3.852,15			3.852,15
2013.39120	SANCIONS TRÀNSIT		2.201,97			2.201,97
2014.11301	IBI URBANA		3.854,23			3.854,23
2014.302	SERVEI DE RECOLLIDA DESCOMBRARIES		60,90			60,90
2014.39120	SANCIONS TRÀNSIT		1.040,72			1.040,72
2015.21.11300	IMPTO SOBRE BÉNS IMMOBLES. BÉNS IMMOBLES DE NATURALESA URBAN		5.206,53			5.206,53
2015.21.11500	IMPOST SOBRE VEHICLES DE TRACCIO MECÀNICA		257,48			257,48
2015.90.39120	MULTES PER INFRACCIONS DE L'ORDENANÇA DE CIRCULACIÓ		13.797,53			13.797,53
2016.21.11300	IMPTO SOBRE BÉNS IMMOBLES. BÉNS IMMOBLES DE NATURALESA URBAN		6.277,99			6.277,99
2016.21.11500	IMPOST SOBRE VEHICLES DE TRACCIO MECÀNICA		497,70			497,70
2016.21.13000	IMPOST SOBRE ACTIVITATS ECONÒMIQUES		395,23			395,23
2016.90.32600	TAXA PER RETIRADA DE VEHICLES.		1.359,90			1.359,90
2016.90.39120	MULTES PER INFRACCIONS DE L'ORDENANÇA DE CIRCULACIÓ		23.518,79			23.518,79
2017.21.11200	IMPT SOBRE BÉNS IMMOBLES. BÉNS IMMOBLES DE NAT. RUSTICA		73,36			73,36
2017.21.11300	IMPTO SOBRE BÉNS IMMOBLES. BÉNS IMMOBLES DE NATURALESA URBAN		13.873,89			13.873,89
2017.21.11500	IMPOST SOBRE VEHICLES DE TRACCIO MECÀNICA		8.244,77			8.244,77
2017.21.13000	IMPOST SOBRE ACTIVITATS ECONÒMIQUES		908,81			908,81



PRESSUPOST D'INGRESSOS
DRETS A COBRAR DE PRESSUPOSTOS TANCATS

DRETS CANCEL·LATS

EXERCICI 2021

APLICACIÓ PRESSUPOSTÀRIA	DESCRIPCIÓ	COBROS EN ESPÈCIE	INSOLVÈNCIES	PRESCRIPCIONS	ALTRES CAUSES	TOTAL DRETS CANCEL·LATS
2017.21.33100	TAXA PER ENTRADA DE VEHICLES		83,50			83,50
2017.21.39190	ALTRES MULTES I SANCIIONS		9.809,84			9.809,84
2017.40.30100	SERVEI DE CLAVEGUERAM		392,99			392,99
2017.40.32900	TAXA INTERVENCIÓ ADMINISTRATIVA ACTIVITATS I INSTAL·LACIONS		172,55			172,55
2017.40.33500	TAXA PER OCUPACIÓ DE LA VIA PÚBLICA AMB TERRASSES		410,54			410,54
2017.40.33900	TAXA O.V.P MATERIALS DE CONSTRUCCIÓ		17,30			17,30
2017.50.30900	TAXA PER PRESTACIÓ SERVEIS CEMENTIRI		479,30			479,30
2017.51.30200	SERVEI DE RECOLLIDA D'ESCOMBRARIES		876,90			876,90
2017.83.34100	PREU PÚBLIC GERIÀTRIC		143,97			143,97
2017.90.39120	MULTES PER INFRACCIONS DE L'ORDENANÇA DE CIRCULACIÓ		140,00			140,00
2017.91.31900	TAXA SERVEIS SANITAT		113,40			113,40
2018.21.11200	IMPT SOBRE BENS IMMOBLES, BENS IMMOBLES DE NAT. RÚSTICA		73,36			73,36
2018.21.11300	IMPTO SOBRE BENS IMMOBLES, BENS IMMOBLES DE NATURALESA URBAN		12.413,16			12.413,16
2018.21.11500	IMPOST SOBRE VEHICLES DE TRACCIÓ MECÀNICA		9.269,21			9.269,21
2018.21.33100	TAXA PER ENTRADA DE VEHICLES		83,50			83,50
2018.21.39190	ALTRES MULTES I SANCIIONS		470,25			470,25
2018.30.33900	TAXA OVP MERCAT SETMANAL		163,80			163,80
2018.40.33900	TAXA O.V.P MATERIALS DE CONSTRUCCIÓ		51,50			51,50
2018.50.30100	SERVEI DE CLAVEGUERAM		12,95			12,95

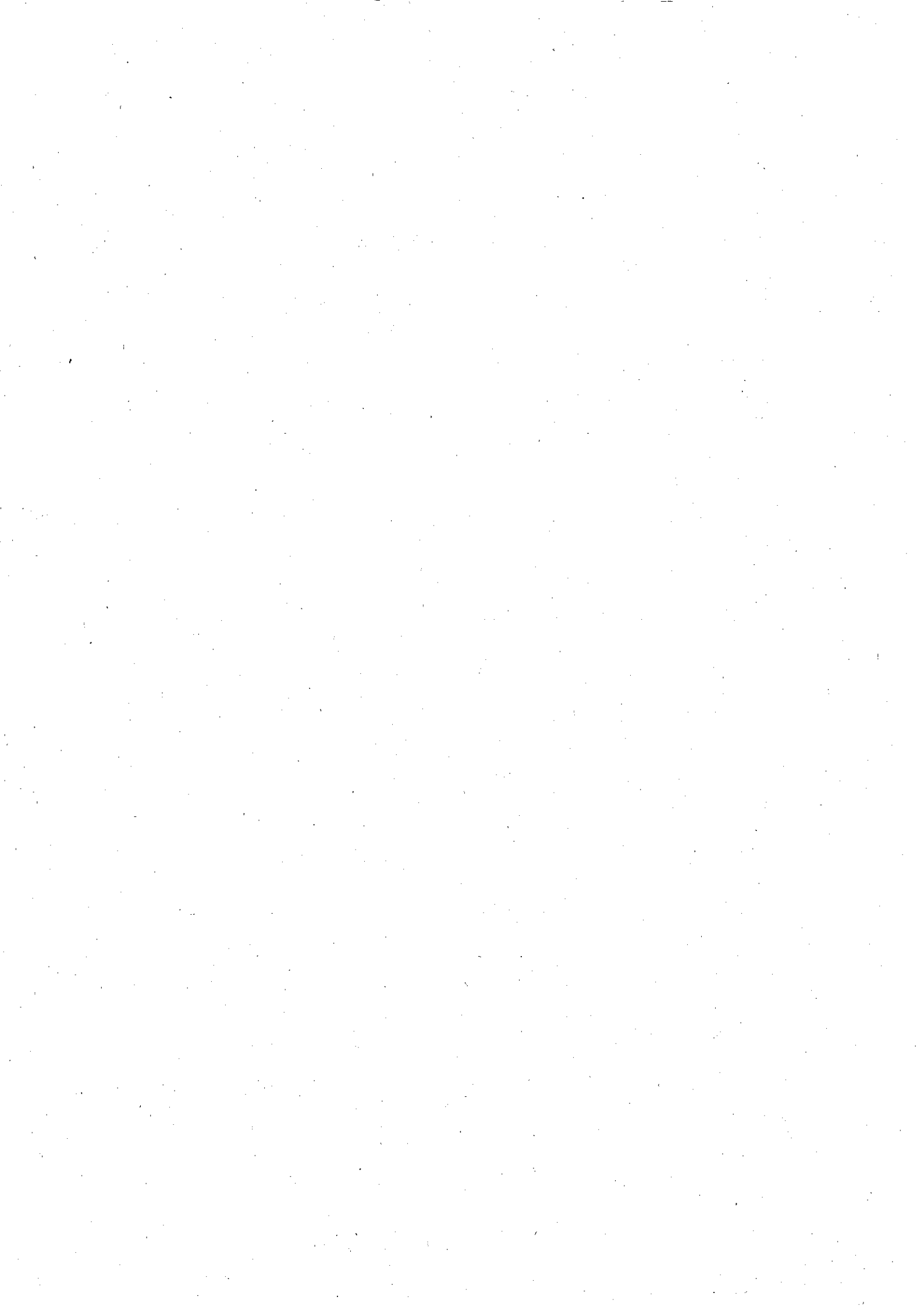



EXERCICIS TANCATS

Data obtenció 14/06/2022
Pàg. 1

VARIACIÓ DE RESULTATS PRESSUPOSTARIS D'EXERCICIS ANTERIORS

EXERCICI 2021

	TOTAL VARIACIÓ DRETS	TOTAL VARIACIÓ OBLIGACIONS	VARIACIÓ DE RESULTATS PRESSUPOSTARIS D'EXERCICIS ANTERIORS
- a) Operacions corrents	-291.608,70		-291.608,70
- b) Operacions de capital	-3.054,69		-3.054,69
1. TOTAL VARIACIÓ OPERACIONS NO FINANCERES (a+b)	-294.663,39		-294.663,39
- c) Actius financers			
- d) Passius financers			
2. TOTAL VARIACIÓ OPERACIONS FINANCERES (c+d)			
TOTAL (1+2)	-294.663,39		-294.663,39





EXERCICIS POSTERIORIS

COMPROMISSOS DE DESPESA AMB CÀRREC A PRESSUPOSTOS D'EXERCICIS POSTERIORIS

EXERCICI	2021	DESCRIPCIÓ	COMPROMISSOS DE DESPESES ADQUIRITS B CÀRREC AL PRESSUPOST DE L'EXERCICI				ANYS SUCCESSIUS
			2.022	2.023	2.024	2.025	
APLIC. PRESSUPOSTÀRIA							
2021.10.1521.25000		CONSELL COMARCAL. CONVENI OFICINA LOCAL HABITATGE ALCALDIA	9.869,00	9.869,00	9.868,00		
2021.20.9200.20600		LLOGUER MOBILIARI I EQUIPS D'OFICINA ADMO GRAL					
2021.20.9200.20600		LLOGUER EQUIPS PROCESSOS INFORMACIO ADMO GRAL					
2021.20.9200.21500		MANTENIMENT MOBILIARI I EQUIPS D'OFICINA ADMO GRAL					
2021.20.9200.21600		MANTENIMENT SISTEMES INFORMATICOS ADMO GRAL					
2021.20.9200.21900		MANTENIMENT PROGRAMARI INFORMATIC ADMO GRAL					
2021.20.9200.22000		MAT. D'OFICINA I ORDINARI NO INVENTARIABLE ADMO. GRAL.	23.108,72	3.851,44			
2021.20.9200.22105		AIGUA I ALTRES PRODUCTES ALIMENTARIS ADMO. GRAL.	4.958,33				
2021.20.9200.22110		PRODUCTES DE NETEJA ADMO. GRAL.	5.511,84	5.511,84			
2021.20.9200.22200		COMUNICACIONS TELEFÒNIQUES ADMO. GRAL.					
2021.20.9200.22201		COMUNICACIONS POSTALS ADMO. GRAL.	16.452,96	11.069,82			
2021.20.9200.2279900		PREVENCIO DE RISCOS LABORALS ADMO GRAL	19.358,79	14.519,09			
2021.20.9200.2279902		GESTIO DOCUMENTAL					
2021.20.9200.25000		TREBALLS REALITZATS PER CONSELL COMARCAL MARESME- ADMO GRAL	1.810,00	1.810,00			
2021.20.9200.62500		MOBILIARI AJUNTAMENT			1.810,00		
2021.20.920.22106		Productes farmacèutics i material sanitari.					



EXERCICIS POSTERIORIS

COMPROMISOS DE DESPESA AMB CÀRREC A PRESSUPOSTOS D'EXERCICIS POSTERIORIS

EXERCICI 2021

APLIC. PRESSUPOSTÀRIA	DESCRIPCIÓ	COMPROMISOS DE DESPESES ADQUIRITS B CÀRREC AL PRESSUPOST DE L'EXERCICI				ANY S SUCCESSIUS
		2.022	2.023	2.024	2.025	
2021.20.9330.22700	NETEJA DEPENDÈNCIES CASA CONSISTORIAL ADMO. GRAL.					
2021.22.9200.21600	MANTENIMENT EQUIPS PER A PROCESSOS DINFORMACIÓ	39.634,46	34.167,57	6.982,51		
2021.22.9200.22200	COMUNICACIONS TELEFÒNIQUES					
2021.22.9200.22799	CONTRACTES INFORMATICA	4.117,04	3.316,95	462,32		
2021.22.9200.25000	CONSELL COMARCAL BAGES- CONVENI PROG CEMENTIRI					
2021.30.2410.2279900	PROGRAMA TREBALL, TALENT I TECNOLOGIA	11.304,19				
2021.30.4300.21300	MANT. MAQUINARIA, INSTAL. I UTILITATGE ADMO PROM ECONOM					
2021.30.4300.22100	ENERGIA ELECTRICA-EDIF PROM LOCAL					
2021.30.4300.22700	NETEJA DEPENDÈNCIES ADMO. PROM. ECONÒM					
2021.30.4312.22602	PUBLICITAT I EDICIONS MERCAT	2.566,77				
2021.30.4312.22700	NETEJA MERCAT COMERÇ PROM. ECONÒMICA					
2021.30.4312.22799	ALTRES TREBALLS REALITZATS PER ALTRES EMPRESSES-MERCAT	414,30				
2021.30.4313.22699	ACTIVITATS DINAMITZACIÓ COMERÇ PROM.ECONÒMICA					
2021.30.4313.22701	SEGURETAT COMERÇ-PROMOCIÓ ECONÒMICA					
2021.30.4314.20800	ARRENDAMENT D'ALTRE IMMOBILITZAT MATERIAL-PROMOCIO LOCAL					
2021.30.4314.22699	ALTRES DESPESES COMERÇ PROM.ECONÒMICA					
2021.30.4314.22701	SEGURETAT- COMERÇ					



EXERCICIS POSTERIORIS

COMPROMISOS DE DESPESA AMB CÀRREC A PRESSUPOSTOS D'EXERCICIS POSTERIORIS

EXERCICI 2021

APLIC. PRESSUPOSTÀRIA	DESCRIPCIÓ	COMPROMISOS DE DESPESES ADQUIRITS B CÀRREC AL PRESSUPOST DE L'EXERCICI				ANYS SUCCESSIUS
		2.022	2.023	2.024	2.025	
2021.31.4910.22602	PUBLICITAT AJUNTAMENT COMUNICACIO	6.376,70	5.313,92			
2021.32.4412.47200	CONVENI GENERALITAT TRANSPORT PUBLIC MOBILITAT					
2021.33.4930.22799	ALTRES TREBALLS ALTRES EMPRESES OFICINA CONSUMIDOR					
2021.40.1510.22706	ESTUDIS I TREBALLS TÈCNICS URBANISME I SSTT					
2021.40.1533.21300	MANT. MAQUINARIA, INSTAL. I UTILLATGE VIA PUB URBANISME					
2021.40.1650.22100	ENERGIA ELÈCTRICA ENLLUMENAT PÚBLIC URBANISME I SSTT					
2021.40.1710.20000	CESSIO US PARC DE LOURDES					
2021.40.3321.63200	INVERSIÓ DE REPOSICIÓ EDIFICIS I ALTRES CONSTRUCCIONS					
2021.50.1535.20200	LLOGUER EDIFICIS BRIGADA I SERV MUNICIPALS					
2021.50.1535.22700	NETEJA NAU I OFICINES BRIGADA I SERV MUNICIPALS					
2021.50.1600.21900	MANTENIMENT CLAVEGUERAM BRIGADA I SERVEIS MUNICIPALS	43.413,16				
2021.50.1650.21900	MANTENIMENT CLAVEGUERAM BRIGADA I SERVEIS MUNICIPALS					
2021.51.1621.2270001	RECOLLIDA SELECTIVA RESIDUS MUNICIPALS					
2021.51.1621.2270002	ALTRES TREBALLS RECOLLIDA RESIDUS MUNICIPALS					
2021.51.1621.2270003	RECOLLIDA SELECTIVA I TRÀCTAMENT DE RESIDUS VOLUMINOSOS					
2021.51.1621.2270004	ALTRES TREBALLS RECOLLIDA RESIDUS MUNICIPALS					



EXERCICIS POSTERIORIS

COMPROMISSOS DE DESPESA AMB CÀRREC A PRESSUPOSTOS D'EXERCICIS POSTERIORIS

EXERCICI 2021

APLIC PRESSUPOSTÀRIA	DESCRIPCIÓ	COMPROMISSOS DE DESPESES ADQUIRITS B CÀRREC AL PRESSUPOST DE L'EXERCICI				ANYS SUCESSIUS
		2.022	2.023	2.024	2.025	
2021.51.1621.2270600	ESTUDIS TÈCNICS FOMENT I SENSIBILITZACIÓ RECOLL SELECTIVA					
2021.51.1621.2270601	ESTUDIS I TREBALLS TÈCNICS PREVENCIÓ I REUTILITZACIÓ RESIDUS					
2021.51.1622.22700	SERVEI DEIXALLERIA MEDI AMBIENT					
2021.51.1622.46200	AJUNTAMENT ARENYS DE MUNT SERVEI DEIXALLERIA	79.000,00				
2021.51.1710.21000	PLA DE GESTIÓ VERD URBÀ					
2021.51.1710.21001	MANTENIMENT EXTERN ESPAIS VERDS URBANS					
2021.51.1722.20500	LLOGUER EQUIPAMENT PLATGES					
2021.51.1722.22700	SERVEI NETEJA PLATGES	44.960,62				
2021.51.1722.22701	SERVEI ABALISAMENT PLATGES MEDI AMBIENT					
2021.51.1722.25000	ALTRESTREBALLS-CONSELL COMARCAL					
2021.51.1723.22602	PUBLICITAT ALTRES ACTUACIONS MEDI AMBIENT					
2021.51.1723.22606	EDUCACIÓ AMBIENTAL MEDI AMBIENT					
2021.51.3110.22701	SERVEI VIGILÀNCIA I SALVAMENT PLATGES	114.216,25				
2021.60.3330.62200	EDIFICIS I ALTRES CONSTRUCCIONS					
2021.60.3331.20200	LLOGUER EDIFICIS CULTURA					
2021.60.3331.21300	MANTENIMENT MAQUINARIA, INST. I UTILITATGE CULTURA					
2021.60.3331.22700	NETEJA DEPENDENCIES CENTRE CALISAY					



EXERCICIS POSTERIORIS

COMPROMISSOS DE DESPESA AMB CÀRREC A PRESSUPOSTOS D'EXERCICIS POSTERIORIS

EXERCICI 2021

APLIC. PRESSUPOSTÀRIA	DESCRIPCIÓ	COMPROMISSOS DE DESPESES ADQUIRITS B CÀRREC AL PRESSUPOST DE L'EXERCICI				ANYS SUCCESSIUS
		2.022	2.023	2.024	2.025	
2021.60.3332.47200	SUBVENCIÓ PER A CONCESSIÓ GESTIÓ DEL TEATRE CULTURA					
2021.60.3340.22701	SEGURETAT CULTURA	13.086,15	5.452,56			
2021.60.3340.22799	ALTRES TREBALLS ALTRES EMPRESES CULTURA	7.058,30				
2021.60.3380.22609	ACTIVITATS FESTES POPULARS CULTURA					
2021.60.3380.22701	SEGURETAT FESTES POPULARS CULTURA					
2021.61.3380.20500	LLOGUER MOBILIARI FESTES	4.769,82				
2021.61.3380.22609	ACTIVITATS FESTES					
2021.62.3322.22700	NETEJA DEPENDÈNCIES CENTRE ESPRIU					
2021.63.3333.21300	MANTENIMENT MAQUINARIA INST. I UTILLATGE MUSEU					
2021.63.3333.22400	ASSEGURANCES MUSEU					
2021.63.3333.22602	PUBLICITAT I EDICIONS MUSEUS					
2021.63.3333.22605	EXPOSICIONS MUSEUS	10.603,23				
2021.63.3333.22706	ESTUDIS I TREBALLS TÈCNICS MUSEUS	2.352,25	2.352,25			
2021.63.3340.48900	CONVENI RETAULE BARROC PARRÒQUIA DE SANTA MARIA					
2021.64.3321.20200	LLOGUER EDIFICIS BIBLIOTECA					
2021.64.3321.21300	MANTENIMENT MAQUINARIA, INST. I UTILLATGE BIBLIOTECA					
2021.64.3321.22700	NETEJA DEPENDÈNCIES BIBLIOTECA					
2021.70.3230.20200	LLOGUER EDIFICIS ESCOLA BRESSOL	39.204,00	39.204,00			



EXERCICIS POSTERIORIS

COMPROMISOS DE DESPESA AMB CÀRREC A PRESSUPOSTOS D'EXERCICIS POSTERIORIS

EXERCICI 2021

APLIC. PRESSUPOSTÀRIA	DESCRIPCIÓ	COMPROMISOS DE DESPESES ADQUIRITS B CÀRREC AL PRESSUPOST DE L'EXERCICI				ANYS SUCCESSIUS
		2.022	2.023	2.024	2.025	
2021.70.3230.21200	MANTENIMENT EDIFICIS EDUCACIO	470,25				
2021.70.3230.21300	MANTENIMENT MAQUINARIA, INSTI I UTILLATGE EDUCACIO					
2021.70.3230.22700	NETEJA EDIFICIS EDUCACIO					
2021.70.3230.22799	SERVEI ESCOLA BRESSOL MUNICIPAL EDUCACIO					
2021.70.3262.22799	SERVEI ESCOLA DE MÚSICA MUNICIPAL EDUCACIO	110.571,90				
2021.70.3263.22606	CONFERÈNCIES, TALLERS I CURSOS EDUCACIO					
2021.70.3264.20200	LLOGUER EDIFICIS EDUCACIO	2.500,00	2.500,00	2.500,00		
2021.70.3264.2279901	SERVEI PLA DE TRANSICIÓ AL TREBALL	45.903,00	29.211,00			
2021.70.3264.2279902	ALTRES TREBALLS ALTRES EMPRESES SERVEIS COMPLEMENTARIS EDUC					
2021.71.3371.20500	LLOGUER MOBILIARI JOVENTUT	2.562,78				
2021.71.3371.22606	CONFERÈNCIES I CURSETS INFÀNCIA I JOVENTUT	916,23	558,11			
2021.71.3371.22609	ACTIVITATS CULTURALS INFÀNCIA I JOVENTUT					
2021.71.3371.22706	ESTUDIS I TREBALLS TÈCNICS INFÀNCIA I JOVENTUT					
2021.71.3371.22799	ACTIVITATS ESTIU INFÀNCIA I JOVENTUT					
2021.71.3371.227901	ALTRES TREBALLS REALITZATS PER ALTRES EMPRESES- JOVENTUT	4.646,40				
2021.74.3372.22700	NETEJA DEPENDÈNCIES GENT GRAN					
2021.74.3372.22706	ESTUDIS I TREBALLS TÈCNICS					
2021.80.1521.20200	CESSIO US HABITATGES SOCIALS	35.750,00	35.750,00	5.958,33		



EXERCICIS POSTERIORIS

COMPROMISOS DE DESPESA AMB CÀRREC A PRESSUPOSTOS D'EXERCICIS POSTERIORIS

EXERCICI 2021

APLIC. PRESSUPOSTÀRIA	DESCRIPCIÓ	COMPROMISOS DE DESPESES ADQUIRITS B CÀRREC AL PRESSUPOST DE L'EXERCICI				ANYS SUCCESSIUS
		2.022	2.023	2.024	2.025	
2021.80.2310.21300	MANTENIMENT MAQUINÀRIA INSTAL. I UTILLATGE ADMO SERV. SOCIAL					
2021.80.2310.22700	NETEJA DEPENDÈNCIES ADMO. SERVEIS SOCIALS					
2021.80.2311.21300	MAQUINÀRIA INSTAL·LACIONS TÈCNiques I UTILLATGE: PISOS SOCIAL					
2021.80.2311.2279900	PROGRAMA PISOS D'INCLUSIÓ ACCIÓ SOCIAL					
2021.80.2311.2279901	REFORÇ SERVEIS SOCIALS BÀSICS					
2021.80.2311.2279902	SERVEI CENTRE OBERT TALLAFERRRO	56.801,87	9.466,98			
2021.80.2311.2279903	SERVEI ATENCIÓ DOMICILI (SAD)	63.214,66				
2021.80.2311.2279904	SERVEI TELEASSISTÈNCIA					
2021.80.2311.25000	CONVENI SUPORT TÈCNIC ATENCIÓ DEPENDÈNCIA CON.S. COMARCAL					
2021.80.2311.25001	PROGRAMA "SERVEI LOCAL DE TELEASSISTÈNCIA" DIPUTACIÓ DE BCN	22.511,64	22.511,64	22.511,64		
2021.80.2311.46500	CONSELL COMARCAL DEL MARESME: TRANSPORT ADAPTAT	4.313,61				
2021.80.2311.46501	CONS. COMARCAL MARESME: PROG. SUPORT ADMINISTR. EQUIP BÀSIC	2.280,28	2.280,28	2.280,28		
2021.80.2311.48000	PRESTACIONS ECONÒMIQUES CARÀCTER SOCIAL I URGÈNCIA SOCIAL					
2021.82.3400.21500	MANTENIMENT MOBILIARI ESPORTS					
2021.82.3410.2260900	ACTIVITATS ESPORTIVES ESPORTS	1.979,67	1.979,67	1.642,72		
2021.82.3420.20200	LLOGUER EDIFICIS INST ESPORTIVES ESPORTS					



EXERCICIS POSTERIORIS

COMPROMISSOS DE DESPESA AMB CÀRREC A PRESSUPOSTOS D'EXERCICIS POSTERIORIS

EXERCICI 2021

APLIC. PRESSUPOSTÀRIA	DESCRIPCIÓ	COMPROMISSOS DE DESPESES ADQUIRITS B CÀRREC AL PRESSUPOST DE L'EXERCICI				ANYS SUCCESSIUS
		2.022	2.023	2.024	2.025	
2021.82.3420.21200	MANTENIMENT EDIFICIS INST. ESPORTIVES ESPORTS	1.561,55	605,00	605,00		
2021.82.3420.21300	MANT. MAQUINA, INSTAL. I UTILLATGE INST. ESPORTIVES ESPORTS					
2021.82.3420.21500	MANTENIMENT MOBILIARI INSTAL. ESPORTIVES ESPORTS	5.800,96	5.800,96	5.800,96		
2021.82.3420.21900	MANTENIMENT PROGRAMARI INFORMATIC INST ESPORTIVES					
2021.82.3420.22700	NETEJA INST. ESPORTIVES ESPORTS					
2021.83.2315.21200	MANTENIMENT EDIFICIS GERIÀTRIC	235,80				
2021.83.2315.21300	MANTENIMENT MAQUINARIA INSTAL I UTILLATGE GERIÀTRIC					
2021.83.2315.22700	NETEJA DEPENDÈNCIES GERIÀTRIC					
2021.83.2315.2279900	SERVEI CUINA GERIÀTRIC	20.911,76				
2021.83.2315.2279901	SERVEI MÈDIC GERIÀTRIC					
2021.83.2315.2279902	SERVEI FUNDACIÓ SUPORT GERIÀTRIC					
2021.90.1300.21200	MANTENIMENT EDIFICIS ADMO GOVERNACIO	210,90				
2021.90.1300.21300	MANT. MAQUINARIA, INSTAL I UTILLATGE ADMO GOVERNACIO					
2021.90.1320.20400	LLOGUER VEHICLES GOVERNACIO	8.740,40				
2021.90.1320.20800	LLOGUER ALTRE IMMOBILITZAT MATERIAL GOVERNACIO					
2021.90.1320.64800	QUOTES PER ARRENDAMENTS FINANCERS					
2021.90.1320.64801	QUOTES PER ARRENDAMENTS FINANCERS					



EXERCICIS POSTERIORIS

COMPROMISSOS DE DESPESA AMB CÀRREC A PRESSUPOSTOS D'EXERCICIS POSTERIORIS

EXERCICI 2021

APLIC. PRESSUPOSTÀRIA	DESCRIPCIÓ	COMPROMISSOS DE DESPESES ADQUIRITS B CÀRREC AL PRESSUPOST DE L'EXERCICI				ANYS SUCCESSIUS
		2.022	2.023	2.024	2.025	
2021.90.1320.64802	LEASING COMPRA AGREGADA ACM					
2021.90.1331.22799	SERVEI GRUA ORDENACIO DEL TRANSIT GOVERNACIO	19.419,50				
2021.91.3110.2279901	SERVEI CONTROL COLOMS	2.812,50				
2021.91.3110.2279904	SERVEI CONTROL ANIMALS DOMÈSTICS SANITAT					
2021.91.3110.25000	CONSELL COMARCAL-ALTRES TREBALLS SANITAT					
2021.91.4930.22799	ALTRES TREBALLS ALTRES EMPRESES OFICINA CONSUMIDOR	6.590,00	6.590,00	6.590,00	395,40	
TOTAL		924.832,54	253.692,08	67.011,76	395,40	



EXERCICIS POSTERIORIS
EXERCICIS POSTERIORIS

EXERCICI 2021

APLICACIÓ PRESSUPOSTÀRIA	DESCRIPCIÓ	COMPROMISSOS D'INGRESSOS CONCERTATS IMPUTABLES A L'EXERCICI				ANYS SUCCESSIUS
		2022	2023	2024	2025	
2021.30.45102	SOC ORDRE TSF/115/2018 JOVES EN PRÀCTIQUES	16.294,71				
2021.30.45103	SOC RESOLUCIÓ TSF/1556/2021 JOVES EN PRÀCTIQUES (FSE)	16.289,50				
2021.30.45104	SOC RESOLUCIÓ EMT/2859/2021 LÍNIES MG45 I DONA	4.373,32				
2021.30.46104	DIPUTACIÓ PROGRAMA TREBALL, TALENT I TECNOLOGIA	11.304,19				
TOTAL		48.261,72				





Ajuntament d'Arenys de Mar

Data obtenció 14/06/2022

Pàg. 1

EXERCICI 2021

INFORMACIÓ PRESSUPOSTÀRIA
EXECUCIÓ DE PROJECTES DE DESPESES

Resum d'execució

Codi Projecte / Denominació	ANY D' INICI	DURADA (anys)	DESPESA PREVISTA	DESPESA COMPROMESA	OBLIGACIONS RECONEGUDES			DESPESA PENDENT DE REALITZAR	FINANÇAMENT AFECTAT
					1 DE GENER	A L'EXERCICI	TOTAL		
2007.2.URBAN.9.UASU 16 PORTIMAR	2.007,00	10	646.242,58	646.242,58	646.242,58		-0,00	SI	
2014.2.ASOCI.1.INVERSIONS ACCIO SOCIAL	2.011,00	10	37.212,75	22.547,54	22.547,54		14.665,21	SI	
2012.2.CLAVE.1.INVERSIONS CLAVEGUERAM	2.012,00	9	125.319,56	125.319,56	125.319,56			SI	
2012.2.URBAN.3.DRENATGE I PAVIMENTACIÓ DEL RIAL DEL	2.012,00	9	83.703,96	83.703,96	83.703,96			SI	
2013.2.SGRAL.2.LOCALS XIFRE	2.013,00	8	210.456,84	194.384,46	11.998,13	168.215,00	30.243,71	SI	
2014.2.PROCE.1.PROCÉS PARTICIPATIU	2.014,00	8	115.956,79	115.956,79	115.956,79			SI	
2015.2.CLAVE.1.INVERSIONS CLAVEGUERAM	2.015,00	7	52.165,01	52.165,01	52.165,01			SI	
2015.2.ENLLU.1.ENLLUMENAT	2.015,00	7	125.000,00	125.000,00	121.640,83	3.359,17		SI	
2015.2.ESPRI.1.INVERSIONS CENTRE ESPRIU	2.015,00	5						NO	



INFORMACIÓ PRESSUPOSTÀRIA
EXECUCIÓ DE PROJECTES DE DESPESES

Resum d'execució

Codi Projecte / Denominació	ANY D' INICI	DURADA (anys)	DESPESA PREVISTA	DESPESA COMPROMESA	OBLIGACIONS RECONEGUDES			DESPESA PENDENT DE REALITZAR	FINANÇAMENT AFECTAT
					1 DE GENER	A L'EXERCICI	TOTAL		
2015.2.PROCE.1.PROCÉS PARTICIPATIU	2.015,00	7	164.505,04	164.505,04	164.505,04		164.505,04		SI
2016.2.CLAVE.1.INVERSIONS CLAVEGUERAM	2.016,00	6	50.000,00					50.000,00	SI
2016.2.ENLLU.1.ENLLUMENAT	2.016,00	6	30.000,00	27.693,42	27.425,19	268,23	27.693,42	2.306,58	SI
2016.2.ESPOR.2.COBRIMENT PISTA ESPORTIVA	2.016,00	6	523.094,60	512.216,41	442.513,37	59.922,95	502.436,32	20.658,28	SI
2016.2.ESPRU.1.INVERSIONS CENTRE ESPRIU	2.016,00	5	1.178,95	1.178,95	1.178,95		1.178,95		SI
2016.2.PROCE.1.PROCÉS PARTICIPATIU	2.016,00	6	161.521,20	130.583,30	130.583,30		130.583,30	30.937,90	SI
2016.2.PROMO.2.INVERSIONS MERCAT	2.016,00	6	90.000,00	60.618,87	29.850,17	14.433,70	44.283,87	45.716,13	SI
2016.2.SANIT.1.INVERSIONS SANITAT	2.016,00	5	5.982,43	5.982,43	5.982,43		5.982,43		SI
2016.2.URBAN.1.CONDICIONAMEN T CARRERS URBANISME	2.016,00	5	109.814,53	102.723,31	102.723,31		102.723,31	7.091,22	SI



INFORMACIÓ PRESSUPOSTÀRIA
EXECUCIÓ DE PROJECTES DE DESPESES

Resum d'execució

Codi Projecte / Denominació	ANY D' INICI	DURADA (anys)	DESPESA PREVISTA	DESPESA COMPROMESA	OBLIGACIONS RECONEGUDES			DESPESA PENDENT DE REALITZAR	FINANÇAMENT AFECTAT
					1 DE GENER	AL EXERCICI	TOTAL		
2017.2.AMBIE.1.INVERSIONS MEDI AMBIENT	2.017,00	6	62.503,64	56.597,06	56.597,06		5.906,58	SI	
2017.2.CLAVE.1.INVERSIONS CLAVEGUERAM	2.017,00	6	33.063,65	26.454,16	26.454,16		6.609,49	SI	
2017.2.ENLLU.1.ENLLUMENAT	2.017,00	6	70.000,00	68.435,66	67.706,85	728,81	1.564,34	SI	
2017.2.ESPOR.1.INVERSIONS ESPORTS	2.017,00	6	80.242,57	78.761,46	76.326,94		3.915,63	SI	
2017.2.ESPR1.1.INVERSIONS CENTRE ESPRIU	2.017,00	6	1.200,00				1.200,00	SI	
2017.2.PROMO.1.INVERSIONS PROMOCIÓ ECONOMICA	2.017,00	5	15.600,00	7.977,30	7.977,30		7.622,70	SI	
2017.2.SGRAL.1.INVERSIONS ADMINISTRACIÓ GENERAL	2.016,00	6	50.853,51	50.853,51	50.853,51			SI	
2017.2.URBAN.1.URBANITZACIÓ COBRIMENT RIERA	2.017,00	5						NO	
2018.2.SOC.1.SOC.PROGRAMA TREBALL I FORMACIÓ	2.018,00	2	80.544,95	80.544,95	80.544,95			SI	



INFORMACIÓ PRESSUPOSTÀRIA
EXECUCIÓ DE PROJECTES DE DESPESES

Resum d'execució

Codi Projecte / Denominació	ANY D' INICI	DURADA (anys)	DESPESA PREVISTA	DESPESA COMPROMESA	OBLIGACIONS RECONEGUDES			DESPESA PENDENT DE REALITZAR	FINANÇAMENT AFECTAT
					1 DE GENER	A L'EXERCICI	TOTAL		
2018.2.URBAN.5.BARRI SANT ELM	2.018,00	4						NO	
2018.2.URBAN.9.OBRES URBANITZACIÓ DEL PLA PARCIAL	2.018,00	5	6.418,90				6.418,90	SI	
2019.2.LEDS.1.SUBMINISTRAMENT I INSTAL·LACIÓ DE LLUMENERS	2.019,00	2						NO	
2019.2.PROCE.1.PROCÉS PARTICIPATIU	2.019,00	4	79.829,85	32.007,85	32.007,85		47.822,00	SI	
2019.2.URBAN.3.REPARACIÓ DE VORERES I ESCOCCELLS DE LA	2.019,00	2						NO	
2019.3.POCUP.1.PROG.COMPLEME NTARI MILLORA DE	2.019,00	2	137.018,91	137.018,91	137.018,91			SI	
2019.3.SOC.1.SOC PROGRAMMA TREBALL I FORMACIÓ 2019	2.019,00	1	76.904,90	76.904,90	76.904,90			SI	
2020.2.AMBIE.2.ADQUISICIÓ VEHICLES SERVEI DE RECOLLIDA	2.020,00	2	279.933,50				279.933,50	SI	
2020.2.BIBLI.2.INVERSIONS BIBLIOTECA. ADQUISICIÓ LLIBRES	2.020,00	2	6.000,00	6.000,00	6.000,00			SI	



INFORMACIÓ PRESSUPOSTÀRIA
EXECUCIÓ DE PROJECTES DE DESPESES

Resum d'execució

Codi Projecte / Denominació	ANY D' INICI	DURADA (anys)	DESPESA PREVISTA	DESPESA COMPROMESA	OBLIGACIONS RECONEGUDES			DESPESA PENDENT DE REALITZAR	FINANÇAMENT AFFECTAT
					1 DE GENER	A L'EXERCICI	TOTAL		
2020.2.BRIGA.1.INVERSIONS BRIGADA I SERVEIS MUNICIPALS	2.020,00	1	114.835,25	114.835,25	57.961,17	3.388,00	61.349,17	53.486,08	NO
2020.2.BRIGA.2.MILLORES DE LA NAU DE SERVEIS MUNICIPALS I EL	2.020,00	3	131.010,59	111.364,89		111.364,89	111.364,89	19.645,70	NO
2020.2.BRIGA.3.ADEQUACIÓ INTERIOR DE LA NAU DE LA	2.020,00	1	16.843,90	16.843,90		16.843,90	16.843,90		NO
2020.2.BRIGA.4.REPARACIÓ I MANTENIMENT DE LA	2.020,00	1	81.950,29	81.950,29		18.353,51	18.353,51	63.596,78	SI
2020.2.CULTU.2.EXECUCIÓ PROJECTE REPARACIONS	2.020,00	1	60.000,00	4.840,00				60.000,00	SI
2020.2.PROCE.1.PROCÉS PARTICIPATIU	2.020,00	3	6.000,00	6.000,00	4.501,83	1.498,17	6.000,00		NO
2020.2.RADIO.1.INVERSIONS RÀDIO	2.020,00	2	2.435,73	2.435,73		2.435,73	2.435,73		NO
2020.2.SGRAL.1.INVERSIONS ADMINISTRACIÓ GENERAL	2.020,00	2	18.614,64	18.614,64		18.614,64	18.614,64		SI



INFORMACIÓ PRESSUPOSTÀRIA
EXECUCIÓ DE PROJECTES DE DESPESES

Resum d'execució

Codi Projecte / Denominació	ANY D' INICI	DURADA (anys)	DESPESA PREVISTA	DESPESA COMPROMESA	OBLIGACIONS RECONEGUDES			DESPESA PENDENT DE REALITZAR	FINANÇAMENT AFECTAT
					1 DE GENER	A L'EXERCICI	TOTAL		
2020.2.SINFO.1.INVERSIONS SISTEMES D'INFORMACIÓ I	2.020,00	2	113.507,78	113.507,78	18.715,80	94.791,98	113.507,78		SI
2020.2.URBAN.1.CONDICIONAMENT CARRERS URBANISME	2.020,00	1							SI
2020.2.URBAN.2.PLAÇA D'ESPAL LLIBRE PÚBLIC A L'ANTIGA	2.020,00	2	83.456,10	82.800,26	57.410,35	25.389,91	82.800,26	655,84	SI
2020.2.URBAN.5.OBRES PROTECCIÓ DESPRENIMENTS	2.020,00	1	134.629,22	104.951,64		104.951,64	104.951,64	29.677,58	NO
2020.2.URBAN.6.OBRES PROTECCIÓ DESPRENIMENTS	2.020,00	1	113.666,01	82.983,40		82.983,40	82.983,40	30.682,61	NO
2020.2.URBAN.7.MUR CONTENCIÓ AL CAMÍ DEL PARAISO , CIZENON,	2.020,00	1	196.454,09	196.454,09	75.462,35	120.991,74	196.454,09		NO
2020.4.URBAN.4.URBANITZACIÓ DEL PAU 5 RIJAL DE CANALIES	2.020,00	1	44.365,36	14.288,89		14.288,89	14.288,89	30.076,47	NO
2021.2.AMBIE.1.EQUIPAMENTS I MOBILIARI PLATGES	2.021,00	1	34.398,22	34.398,22		34.398,22	34.398,22		SI
2021.2.AMBIE.2.INVERSIONS MEDI AMBIENT	2.021,00	1	12.100,00					12.100,00	NO



INFORMACIÓ PRESSUPOSTÀRIA
EXECUCIÓ DE PROJECTES DE DESPESES

Resum d'execució

Codi Projecte / Denominació	ANY D' INICI	DURADA (anys)	DESPESA PREVISTA	DESPESA COMPROMESA	OBLIGACIONS RECONEGUDES			DESPESA PENDENT DE REALITZAR	FINANÇAMENT AFECTAT
					1 DE GÈNER	A L'EXERCICI	TOTAL		
2021.2.ASOCI.1.INVERSIONS ACCIÓ SOCIAL	2.021,00	1	5.000,00	927,42			4.072,58	NO	
2021.2.BIBLI.1.INVERSIONS BIBLIOTECA	2.021,00	1	2.500,00	2.477,29	2.477,29	2.477,29	22,71	NO	
2021.2.BIBLI.2.INVERSIONS BIBLIOTECA:ADQUISICIÓ DE	2.021,00	1	9.055,00	9.055,00	9.055,00	9.055,00		SI	
2021.2.BRIGA.1.INVERSIONS BRIGADA I SERVEIS MUNICIPALS	2.021,00	2	51.360,91	51.283,35	10.422,44	10.422,44	40.938,47	NO	
2021.2.CULTU.1.INVERSIONS CULTURA	2.021,00	2	10.594,15	10.594,15	10.594,15	10.594,15		SI	
2021.2.ENLLU.1.INVERSIONS ENLLUMENAT	2.021,00	2	44.000,00				44.000,00	SI	
2021.2.ENSEN.1.INVERSIONS ENSENYAMENT	2.021,00	1	35.051,21	35.051,21	35.051,21	35.051,21		SI	
2021.2.ESPOR.1.INVERSIONS ESPORTS	2.021,00	1	17.864,10	17.864,10	17.864,10	17.864,10		SI	
2021.2.ESPOR.2.MOBILIARI PISTA ESPORTIVA	2.021,00	1	31.275,60	31.275,60	31.275,60	31.275,60		SI	



INFORMACIÓ PRESSUPOSTÀRIA
EXECUCIÓ DE PROJECTES DE DESPESES

Resum d'execució

Codi Projecte / Denominació	ANY D' INICI	DURADA (anys)	DESPESA PREVISTA	DESPESA COMPROMESA	OBLIGACIONS RECONEGUDES			DESPESA PENDENT DE REALITZAR	FINANÇAMENT AFECTAT
					1 DE GENER	A L'EXERCICI	TOTAL		
2021.2.ESPOR.3.EXECUCIÓ SENTÈNCIA GRADES I VESTIDORS	2.021,00	1	17.616,12	17.616,12		17.616,12		NO	
2021.2.GGRAN.1.INVERSIONS GENT GRAN	2.021,00	1	2.500,00				2.500,00	NO	
2021.2.JOVEN.1.INVERSIONS INFANCIA I JOVENTUT	2.021,00	2	10.250,00	10.216,60			10.250,00	NO	
2021.2.MUSEU.1.INVERSIONS MUSEUS	2.021,00	1	6.500,00	5.374,82		5.374,82	1.125,18	NO	
2021.2.PCIUT.1.INVERSIONS CONSELL D'INFANTS	2.021,00	1	12.951,96				12.951,96	SI	
2021.2.POLIC.1.INVERSIONS SEGRETAT	2.021,00	1	9.000,00	7.681,08		7.681,08	1.318,92	NO	
2021.2.POLIC.2.INVERSIONS ORDENACIÓ DEL TRÀNSIT	2.021,00	1	38.709,64	38.709,64		38.709,64		SI	
2021.2.PROCE.1.PROCÉS PARTICIPATIU	2.021,00	1	56.213,07	56.213,07		56.213,07		SI	
2021.2.PROMO.1.INVERSIONS PROMOCIÓ ECONÒMICA	2.021,00	1	3.000,00	2.337,85		2.337,85	662,15	NO	



INFORMACIÓ PRESSUPOSTÀRIA
EXECUCIÓ DE PROJECTES DE DESPESES

Resum d'execució

Codi Projecte / Denominació	ANY D' INICI	DURADA (anys)	DESPESA PREVISTA	DESPESA COMPROMESA	OBLIGACIONS RECONEGUDES			DESPESA PENDENT DE REALITZAR	FINANÇAMENT AFECTAT
					1 DE GENER	A L'EXERCICI	TOTAL		
2021.2.PROMO.2.DIPUTACIÓ PROGRAMA TREBALL, TALENT I RÀDIO	2.020,00	3	32.297,69	25.838,15		14.533,96	14.533,96	17.763,73	SI
2021.2.RÀDIO.1.INVERSIONS. RÀDIO	2.021,00	2	6.000,00	6.000,00		2.220,99	2.220,99	3.779,01	NO
2021.2.RESID.1.INVERSIONS GERIÀTRIC	2.021,00	1	18.000,00	11.515,35		11.515,35	11.515,35	6.484,65	NO
2021.2.SGRAL.1.INVERSIONS ADMINISTRACIÓ GENERAL	2.021,00	1	5.000,00	1.492,66		1.492,66	1.492,66	3.507,34	NO
2021.2.SINCO.1.INVERSIONS SISTEMES D'INFORMACIÓ I	2.021,00	2	8.993,20	8.993,20		5.590,70	5.590,70	3.402,50	SI
2021.2.URBAN.1.CONDICIONAMEN T CARRERS URBANISME	2.021,00	2	20.000,00	19.203,30		1.203,33	1.203,33	18.796,67	NO
2021.2.URBAN.2.REPARACIÓ I ESTABILITZACIÓ DEL MUR PLANA	2.021,00	2	171.626,45	3.569,50				171.626,45	NO
2021.2.URBAN.3.URBANITZACIÓ PAU-01 EL CONSOL	2.021,00	1	15.000,00	15.000,00				15.000,00	NO
2021.2.URBAN.4.ADOQUISCIÓ INMOBLE PATRIMONI MUNICIPAL	2.021,00	1	75.200,00	74.000,00		74.000,00	74.000,00	1.200,00	SI



INFORMACIÓ PRESSUPOSTÀRIA
EXECUCIÓ DE PROJECTES DE DESPESES

Resum d'execució

Codi Projecte / Denominació	ANY D' INICI	DURADA (anys)	DESPESA PREVISTA	DESPESA COMPROMESA	OBLIGACIONS RECONEGUDES			DESPESA PENDENT DE REALITZAR	FINANÇAMENT AFECTAT
					1 DE GENER	A L'EXERCICI	TOTAL		
2021.3.POCUP.1.DIPUTACIÓ PLA DE REACTIVACIÓ DE L'OCCUPACIÓ	2.021,00	1	37.500,01	37.500,01		37.500,01		SI	
2021.3.SOC.1.SOC ORDRE TSF/15/2018 JOVES EN	2.021,00	1	1.461,44	1.461,44		1.461,44		SI	
2021.3.SOC.2.SOC RESOLUCIÓ TSF/1556/2021 JOVES EN	2.021,00	1	32.994,79	16.376,76		16.376,76	16.618,03	SI	
2021.3.SOC.3.SOC RESOLUCIÓ EMT/2859/2021 PROG. TREBALL I	2.021,00	1	39.560,40				39.560,40	SI	
TOTAL			5.503.611,54	4.496.274,04	2.916.780,09	1.308.717,47	4.225.497,56	1.278.113,98	



CODI DE PROJECTE	DENOMINACIÓ	DESPESA PENDENT DE REALITZAR			
		2021	2022	2023	ANYS SUCCESSIUS
2011.2.ASOC.1	INVERSIONS ACCIÓ SOCIAL	14.665,21	0,00	0,00	0,00
2013.2.SGRAL.2	LOCALS XIFRE	30.243,71	0,00	0,00	0,00
2016.2.CLAVE.1	INVERSIONS CLAVEGUERAM	50.000,00	0,00	0,00	0,00
2016.2.ENLLU.1	ENLLUMENAT	2.306,58	0,00	0,00	0,00
2016.2.ESPOR.2	COBRIMENT PISTA ESPORTIVA	20.658,28	0,00	0,00	0,00
2016.2.PROCE.1	PROCÉS PARTICIPATIU	30.937,90	0,00	0,00	0,00
2016.2.PROMO.2	INVERSIONS MERCAT	45.716,13	0,00	0,00	0,00
2016.2.URBAN.1	CONDICIONAMENT CARRERS URBANISME	7.091,22	0,00	0,00	0,00
2017.2.AMBIE.1	INVERSIONS MEDI AMBIENT	5.906,58	0,00	0,00	0,00
2017.2.CLAVE.1	INVERSIONS CLAVEGUERAM	6.609,49	0,00	0,00	0,00
2017.2.ENLLU.1	ENLLUMENAT	1.564,34	0,00	0,00	0,00
2017.2.ESPOR.1	INVERSIONS ESPORTS	3.915,63	0,00	0,00	0,00
2017.2.ESPRI.1	INVERSIONS CENTRE ESPRIU	1.200,00	0,00	0,00	0,00
2017.2.PROMO.1	INVERSIONS PROMOCIÓ ECONÒMICA	7.622,70	0,00	0,00	0,00
2018.2.URBAN.9	OBRES URBANITZACIÓ DEL PLA PARCIAL BAREU-PARAISO	6.418,90	0,00	0,00	0,00
2019.2.PROCE.1	PROCÉS PARTICIPATIU	47.822,00	0,00	0,00	0,00
2020.2.AMBIE.2	ADQUISICIÓ VEHICLES SERVEI DE RECOLLIDA SELECTIVA DELS RESIDUS MUNICIPALS	279.933,50	0,00	0,00	0,00



CODI DE PROJECTE	DENOMINACIÓ	DESPESA PENDENT DE REALITZAR			
		2021	2022	2023	ANYS SUCCESSIUS
2020.2.BRIGA.2	MILLORES DE LA NAU DE SERVEIS MUNICIPALS I EL SEU ENTORN	53.486,08	0,00	0,00	0,00
2020.2.BRIGA.3	ADEQUACIÓ INTERIOR DE LA NAU DE LA BRIGADA MUNICIPAL I MILLORA PARECEL·LES DE L'ENTORN	19.645,70	0,00	0,00	0,00
2020.2.CULTU.2	EXECUCIÓ PROJECTE REPARACIONS PUNTUALS EDIFICI CALISAY	63.596,78	0,00	0,00	0,00
2020.2.PROCE.1	PROCÉS PARTICIPATIU	60.000,00	0,00	0,00	0,00
2020.2.URBAN.2	PLAÇA DESPAI LLIBRE PÚBLIC A L'ANTIGA CASERNA	655,84	0,00	0,00	0,00
2020.2.URBAN.5	OBRES PROTECCIÓ DESPRENIMENTS DEL TALÚS POSTERIOR EDIFICACIÓ NÚM. 59 JOSEP ANS. CLAVÉ	29.677,58	0,00	0,00	0,00
2020.2.URBAN.6	OBRES PROTECCIÓ DESPRENIMENTS DEL TALÚS AL COSTAT OEST PL.MOLL DE MAR	30.682,61	0,00	0,00	0,00
2020.4.URBAN.4	URBANITZACIÓ DEL PAU 5 RIAL DE CANALLIES	30.076,47	0,00	0,00	0,00
2021.2.AMBIE.2	INVERSIONS MEDI AMBIENT	12.100,00	0,00	0,00	0,00
2021.2.ASOCI.1	INVERSIONS ACCIÓ SOCIAL	4.072,58	0,00	0,00	0,00
2021.2.BIBLI.1	INVERSIONS BIBLIOTECA	22,71	0,00	0,00	0,00
2021.2.BRIGA.1	INVERSIONS BRIGADA I SERVEIS MUNICIPALS	40.938,47	0,00	0,00	0,00
2021.2.ENLLU.1	INVERSIONS ENLLUMENAT	44.000,00	0,00	0,00	0,00
2021.2.GGRAN.1	INVERSIONS GENT GRAN	2.500,00	0,00	0,00	0,00
2021.2.JOVEN.1	INVERSIONS INFÀNCIA I JOVENTUT	10.250,00	0,00	0,00	0,00
2021.2.MUSEU.1	INVERSIONS MUSEUS	1.125,18	0,00	0,00	0,00



ANUALITATS PENDENTS

CODI DE PROJECTE	DENOMINACIÓ	DESPESA PENDENT DE REALITZAR			
		2021	2022	2023	ANYS SUCCESSIUS
2021.2.PCIUT.1	INVERSIONS CONSELL D'INFANTS	12.951,96	0,00	0,00	0,00
2021.2.POLIC.1	INVERSIONS SEGRESTAT	1.318,92	0,00	0,00	0,00
2021.2.PROMO.1	INVERSIONS PROMOCIÓ ECONÒMICA	662,15	0,00	0,00	0,00
2021.2.PROMO.2	DIPUTACIÓ PROGRAMA TREBALL, TALENT I TECNOLOGIA	6.459,54	11.304,19	0,00	0,00
2021.2.RESID.1	INVERSIONS GERIÀTRIC	6.484,65	0,00	0,00	0,00
2021.2.RÀDIO.1	INVERSIONS RÀDIO	3.779,01	0,00	0,00	0,00
2021.2.SGRAL.1	INVERSIONS ADMINISTRACIÓ GENERAL	3.507,34	0,00	0,00	0,00
2021.2.SINFO.1	INVERSIONS SISTEMES D'INFORMACIÓ I PROCESSOS	3.402,50	0,00	0,00	0,00
2021.2.URBAN.1	CONDICIONAMENT CARRERS URBANISME	18.796,67	0,00	0,00	0,00
2021.2.URBAN.2	REPARACIÓ I ESTABILITZACIÓ DEL MUR PLANA PARADIS-CARRER OLIVAR	171.626,45	0,00	0,00	0,00
2021.2.URBAN.3	URBANITZACIÓ PAU-01 EL CÒNSOL	15.000,00	0,00	0,00	0,00
2021.2.URBAN.4	ADQUISICIÓ IMMOBLE PATRIMONI MUNICIPAL DEL SOL PÚBLIC I L'HABITATGE	1.200,00	0,00	0,00	0,00
2021.3.SOC.2	SOC RESOLUCIÓ TSF/15566/2021 JOVES EN PRÀCTIQUES (FSE)	328,53	16.289,50	0,00	0,00
2021.3.SOC.3	SOC RESOLUCIÓ EMT/2859/2021 PROG. TREBALL I FORMACIÓ MG 45 I DONA (SOC.TRFO EELL CS)	0,00	39.560,40	0,00	0,00
TOTAL		1.210.959,89	67.154,09	0,00	0,00



Ajuntament d'Arenys de Mar

DESPESES AMB FINANÇAMENT AFFECTADA

DESVIACIONS DE FINANÇAMENT

EXERCICI 2021

CODI DE DESPESA	DESCRIPCIÓ	AGENT FINANÇADOR		COEFICIENT DE FINANÇAMENT	DESVIACIONS DE L'EXERCICI		DESVIACIONS ACUMULADES	
		TERCER	APLICACIÓ PRESSUPOSTÀRIA		POSITIVES	NEGATIVES	POSITIVES	NEGATIVES
2006.8.SGRAL.1	ROMANENT AFFECTAT PENDENT D'APLICAR	A28000727 BANCO POPULAR ESPAÑOL, S.A.	40-39908-	1,0000			12.807,72	
2006.8.SGRAL.1	ROMANENT AFFECTAT PENDENT D'APLICAR	P0800000B DIPUTACIO DE BARCELONA	82-76103-DIPUTACIÓ BCN. ESPORTS	1,0000			4.815,00	
2006.8.SGRAL.1	ROMANENT AFFECTAT PENDENT D'APLICAR	P5800008D CONSELL COMARCAL DEL MARESME	83-619-ALIENACIÓ EDIFICIS	1,0000				
2006.8.SGRAL.1	ROMANENT AFFECTAT PENDENT D'APLICAR	S0811001G GENERALITAT (SUBVENCIIONS)	-75009-	1,0000				
2006.8.SGRAL.1	ROMANENT AFFECTAT PENDENT D'APLICAR	S0826006I MINISTERIO D' ECONOMIA I HISENDA DELEGACIO PROVINCIAL	40-600-EXPROPIACIO NS TERRENYS	1,0000				
2006.8.SGRAL.1	ROMANENT AFFECTAT PENDENT D'APLICAR	A58291773 CASAL DOS, S.A.	-39907-EXECUCIONS SUBSIDIARIES	1,0000				
2006.8.SGRAL.1	ROMANENT AFFECTAT PENDENT D'APLICAR	G08169815 CAIXA DE CATALUNYA PRÉSTEC 2005 (PROJECTES)	21-91301-PRÉSTEC REBUTS A LLARG TERMINI D'ENS DE FORA DEL SECTOR N'101	1,0000				

Data obtenció 14/06/2022

Pàg. 1



DESPESES AMB FINANÇAMENT AFECTADA

CODI DE DESPESA	DESCRIPCIÓ	AGENT FINANÇADOR		COEFICIENT DE FINANÇAMENT	DESVIACIONS DE L'EXERCICI		DESVIACIONS ACUMULADES	
		TERCER	APLICACIÓ PRESSUPOSTARIA		POSITIVES	NEGATIVES	POSITIVES	NEGATIVES
2006.8.SGRAL.1	ROMANENT AFECTAT PENDENT D'APLICAR	G08169815 CAIXA DE CATALUNYA PRÉSTEC 2003 (PROJECTES)	21-91301-PRÉSTEC REBUTS A LLARG TERMINI DIENS DE FORA DEL SECTOR P ^{ri} /P ¹	1,0000				
2006.8.SGRAL.1	ROMANENT AFECTAT PENDENT D'APLICAR	G28029007 CAJA MADRID PRÉSTEC 2006 (PROJECTES)	21-91301-PRÉSTEC REBUTS A LLARG TERMINI DIENS DE FORA DEL SECTOR P ^{ri} /P ¹	1,0000				
2006.8.SGRAL.1	ROMANENT AFECTAT PENDENT D'APLICAR	G08169815 CAIXA DE CATALUNYA PRÉSTEC 1999 (PROJECTES)	21-91301-PRÉSTEC REBUTS A LLARG TERMINI DIENS DE FORA DEL SECTOR P ^{ri} /P ¹	1,0000				
2006.8.SGRAL.1	ROMANENT AFECTAT PENDENT D'APLICAR	B61806980 QUEYFER, S.L.	-39907-EXECUCIONS SUBSIDIÀRIES	1,0000				
2006.8.SGRAL.1	ROMANENT AFECTAT PENDENT D'APLICAR	B61806980 QUEYFER, S.L.	40-39911-APORTACIO NS URBANITZACIONS	1,0000			45.422,40	
2006.8.SGRAL.1	ROMANENT AFECTAT PENDENT D'APLICAR	40950257E VALERA ALCALA JUAN	40-39908-	1,0000			2.577,60	
2006.8.URBAN.1	SANCIONS URBANISTIQUES (PATRIMONI MUNICIPAL SOL)	38775804 NAVARRO TORRES,JOAN	40-39190-SANCIONS AJUNTAMENT	1,0000				



Ajuntament d'Arenys de Mar

DESPESES AMB FINANÇAMENT AFFECTADA

EXERCICI 2021

DESVIACIONS DE FINANÇAMENT

CODI DE DESPESA	DESCRIPCIÓ	AGENT FINANÇADOR		COEFICIENT DE FINANÇAMENT	DESVIACIONS DE L'EXERCICI		DESVIACIONS ACUMULADES	
		TERCER	APLICACIÓ PRESSUPOSTÀRIA		POSITIVES	NEGATIVES	POSITIVES	NEGATIVES
2006.8.URBAN.1	SANCIONS URBANÍSTIQUES (PATRIMONI MUNICIPAL SÒL)	B58314030 SALA MERCE, S.L.	40-39190-SANCIONS AJUNTAMENT	1,0000				
2006.8.URBAN.1	SANCIONS URBANÍSTIQUES (PATRIMONI MUNICIPAL SÒL)	MULTES MULTES	40-39190-SANCIONS AJUNTAMENT	1,0000				
2006.8.URBAN.1	SANCIONS URBANÍSTIQUES (PATRIMONI MUNICIPAL SÒL)	38353343S GALA GALA MAXIMO	40-39190-SANCIONS AJUNTAMENT	1,0000				
2006.8.URBAN.1	SANCIONS URBANÍSTIQUES (PATRIMONI MUNICIPAL SÒL)	B63868400 ORANGE HOUSE 2005	40-39190-SANCIONS AJUNTAMENT	1,0000				
2006.8.URBAN.1	SANCIONS URBANÍSTIQUES (PATRIMONI MUNICIPAL SÒL)	SANCIONS SANCIONS AJUNTAMENT	40-39190-SANCIONS AJUNTAMENT	1,0000				
2006.8.URBAN.1	SANCIONS URBANÍSTIQUES (PATRIMONI MUNICIPAL SÒL)	37825834B MONTAL BALL, M. TERESA	40-39190-SANCIONS AJUNTAMENT	1,0000				
2006.8.URBAN.1	SANCIONS URBANÍSTIQUES (PATRIMONI MUNICIPAL SÒL)	SANC URB SANCIONS SANCIONS URBANÍSTIQUES	40-39190-SANCIONS AJUNTAMENT	1,0000		60.101,00		



DESPESES AMB FINANÇAMENT AFECTADA

CODI DE DESPESA	DESCRIPCIÓ	AGENT FINANÇADOR		COEFICIENT DE FINANÇAMENT	DESVIACIONS DE L'EXERCICI		DESVIACIONS ACUMULADES	
		TERCER	APLICACIÓ PRESSUPOSTÀRIA		POSITIVES	NEGATIVES	POSITIVES	NEGATIVES
2007.2.URBAN.9	UASU 16 PORTIMAR	A08692303 PROMOCIONS URBANES GUIA, S.A.	40-39612-EXECUCION S AVALS URBANÍSTICS	0,0742				
2007.2.URBAN.9	UASU 16 PORTIMAR	QUOTES URBANITZACIO QUOTES URBANITZACIÓ	40-39610-	0,8981				
2007.2.URBAN.9	UASU 16 PORTIMAR	B50848233 CONSTRUCSA OBRAS Y SERVICIOS, SL	40-39909-EXECUCION S AVALS PER OBRES	0,0107				
2007.2.URBAN.9	UASU 16 PORTIMAR	B62517925 OBRES I SERVEIS BAIX MONTSENY	40-39909-EXECUCION S AVALS PER OBRES	0,0150				
2007.8.URBAN.1	URBANITZACIÓ ZONA VERDA NAU LAIE	A08101172 EXCLUSIVES LAIE, S.A.	40-39910-APORTACIO NS URBANITZACIÓ ZONA VERDA LAIE	1,0000			93.691,99	
2009.8.URBAN.1	SANCIONS URBANÍSTIQUES 09 (PATRIMONI PUBLIC SOL)	SANC URB SANCIONS URBANÍSTIQUES	40-39100-MULTES PER INFRACCIONS URBANÍSTIQUES	1,0000		15.099,00	15.092,16	

EXERCICI 2021



DESPESES AMB FINANÇAMENT AFFECTADA

DESVIACIONS DE FINANÇAMENT

EXERCICI 2021

CODI DE DESPESA	DESCRIPCIÓ	AGENT FINANÇADOR		COEFICIENT DE FINANÇAMENT	DESVIACIONS DE L'EXERCICI		DESVIACIONS ACUMULADES	
		TERCER	APLICACIÓ PRESSUPOSTARIA		POSITIVES	NEGATIVES	POSITIVES	NEGATIVES
2010.8.ENLLU.1	ROMANENT AFFECTAT PROJECTE 2008 2 ENLLU 1 SUBVENCIÓ ICAEN ENLLUMENAT EXTERIOR	Q5850020H INSTITUT CATALÀ DE L'ENERGIA (ICAEN)	40-76301-ICAEN GENERALITAT SUBVENCIÓ TECNOLOGIES EFICIENTS	1,0000			1.127,22	
2010.8.URBAN.1	SANCIONS URBANISTIQUES (PATRIMONI MUNICIPAL DEL SOL)	SANC URB SANCIONS URBANISTIQUES	40-39100-MULTES PER INFRACCIONS URBANISTIQUES	1,0000			34.451,00	
2010.8.URBAN.1	SANCIONS URBANISTIQUES (PATRIMONI MUNICIPAL DEL SOL)	P5800016G ORGANISME DE GESTIÓ TRIBUTARIA (ORGT)	40-39100-MULTES PER INFRACCIONS URBANISTIQUES	1,0000			16.627,91	
2011.2.ASOCI.1	INVERSIONS ACCIÓ SOCIAL	G08169815 CAIXA DE CATALUNYA PRÉSTEC 2009 (PROJECTES)	21-91301-PRÉSTEC REBUTS A LLARG TERMINI D'ENS DE FORA DEL SECTOR n'1/b1	0,0944			1.384,55	
2011.2.ASOCI.1	INVERSIONS ACCIÓ SOCIAL	A48265169 BBVA PRÉSTEC 2010 (PROJECTES)	21-91301-PRÉSTEC REBUTS A LLARG TERMINI D'ENS DE FORA DEL SECTOR n'1/b1	0,6369			9.339,75	
2011.2.ASOCI.1	INVERSIONS ACCIÓ SOCIAL	A65587198 CATALUNYA BANC S.A. PROJECTES D'INVERSIÓ 2012	21-91301-PRÉSTEC REBUTS A LLARG TERMINI D'ENS DE FORA DEL SECTOR n'1/b1	0,1344			1.970,46	



Ajuntament d'Arenys de Mar

Data obtenció 14/06/2022

Pàg. 6

DESPESES AMB FINANÇAMENT AFFECTADA

DESVIACIONS DE FINANÇAMENT

EXERCICI 2021

CODI DE DESPESA	DESCRIPCIÓ	AGENT FINANÇADOR		COEFICIENT DE FINANÇAMENT	DESVIACIONS DE L'EXERCICI		DESVIACIONS ACUMULADES	
		TERCER	APLICACIÓ PRESSUPPOSTÀRIA		POSITIVES	NEGATIVES	POSITIVES	NEGATIVES
2011.2.ASOCL.1	INVERSIONS ACCIO SOCIAL	A08000143 BANCO DE SABADELL, S.A. PROJECTES 2014	21-91301-PRESTEC REBUTS A LLARG TERMINI D'ENS DE FORA DEL SECTOR n'1d1	0,1344			1.970,46	
2012.2.CLAVE.1	INVERSIONS CLAVEGERAM	A65587198 CATALUNYA BANC S.A. PROJECTES D'INVERSIÓ 2012	21-91301-PRESTEC REBUTS A LLARG TERMINI D'ENS DE FORA DEL SECTOR n'1d1	1,0000		1.898,18		
2012.2.URBAN.3	DRENATGE I PAVIMENTACIÓ DEL RIAL DEL BAREU (PAU COSTA)	P0800000B DIPUTACIÓ DE BARCELONA	40-76103-DIPUTACIÓ PRG. COMP. DESENV LOCAL 2019 (PROJ 2012/2/URBAN/3)	0,5713				
2012.2.URBAN.3	DRENATGE I PAVIMENTACIÓ DEL RIAL DEL BAREU (PAU COSTA)	A08000143 BANCO DE SABADELL S.A.PROJECTES 2013	21-91301-PRESTEC REBUTS A LLARG TERMINI D'ENS DE FORA DEL SECTOR n'1d1	0,0140				
2012.2.URBAN.3	DRENATGE I PAVIMENTACIÓ DEL RIAL DEL BAREU (PAU COSTA)	G08169815 CAIXA DE CATALUNYA PRÉSTEC 2006 (PROJECTES)	21-91301-PRESTEC REBUTS A LLARG TERMINI D'ENS DE FORA DEL SECTOR n'1d1	0,0202				
2012.2.URBAN.3	DRENATGE I PAVIMENTACIÓ DEL RIAL DEL BAREU (PAU COSTA)	G28029007 CAJA MADRID PRÉSTEC 2006 (PROJECTES)	21-91301-PRESTEC REBUTS A LLARG TERMINI D'ENS DE FORA DEL SECTOR n'1d1	0,0740		0,01		



Ajuntament d'Arenys de Mar

Data obtenció 14/06/2022
Pàg. 7

DESPESES AMB FINANÇAMENT AFFECTADA

DESVIACIONS DE FINANÇAMENT

EXERCICI 2021

CODI DE DESPESA	DESCRIPCIÓ	AGENT FINANÇADOR		COEFICIENT DE FINANÇAMENT	DESVIACIONS DE L'EXERCICI		DESVIACIONS ACUMULADES	
		TERCER	APLICACIÓ PRESSUPOSTÀRIA		POSITIVES	NEGATIVES	POSITIVES	NEGATIVES
2012.2.URBAN.3	DRENATGE I PAVIMENTACIÓ DEL RIAL DEL BAREU (PAU COSTA)	G28029007 CAJA MADRID PRÉSTEC 2007 (PROYECTES)	21-91301-PRÉSTEC REBUTS A LLARG TERMINI D'ENS DE FORA DEL SECTOR N'101	0,0912		0,01		
2012.2.URBAN.3	DRENATGE I PAVIMENTACIÓ DEL RIAL DEL BAREU (PAU COSTA)	G08169815 CAIXA DE CATALUNYA PRÉSTEC 2008 (PROYECTES)	21-91301-PRÉSTEC REBUTS A LLARG TERMINI D'ENS DE FORA DEL SECTOR N'101	0,0107				
2012.2.URBAN.3	DRENATGE I PAVIMENTACIÓ DEL RIAL DEL BAREU (PAU COSTA)	G08169815 CAIXA DE CATALUNYA PRÉSTEC 2009 (PROYECTES)	21-91301-PRÉSTEC REBUTS A LLARG TERMINI D'ENS DE FORA DEL SECTOR N'101	0,0226				
2012.2.URBAN.3	DRENATGE I PAVIMENTACIÓ DEL RIAL DEL BAREU (PAU COSTA)	A28000032 BANCO ESPAÑOL DE CRÉDITO - BANESTO - PROYECTES 2009	21-91301-PRÉSTEC REBUTS A LLARG TERMINI D'ENS DE FORA DEL SECTOR N'101	0,0144				
2012.2.URBAN.3	DRENATGE I PAVIMENTACIÓ DEL RIAL DEL BAREU (PAU COSTA)	A48265169 BBVA PRÉSTEC 2010 (PROYECTES)	21-91301-PRÉSTEC REBUTS A LLARG TERMINI D'ENS DE FORA DEL SECTOR N'101	0,1323		0,06		
2012.2.URBAN.3	DRENATGE I PAVIMENTACIÓ DEL RIAL DEL BAREU (PAU COSTA)	A08000143 BANCO DE SABADELL, S.A. PROYECTES 2014	21-91301-PRÉSTEC REBUTS A LLARG TERMINI D'ENS DE FORA DEL SECTOR N'101	0,0178				



DESPESES AMB FINANÇAMENT AFFECTADA

CODI DE DESPESA	DESCRIPCIÓ	AGENT FINANÇADOR		COEFICIENT DE FINANÇAMENT	DESVIACIONS DE L'EXERCICI		DESVIACIONS ACUMULADES	
		TERCER	APLICACIÓ PRESSUPOSTÀRIA		POSITIVES	NEGATIVES	POSITIVES	NEGATIVES
2012.2.URBAN.3	DRENATGE I PAVIMENTACIÓ DEL RIAL DEL BAREU (PAU COSTA)	A08000143 BANC SABADELL S.A PROJECTES 2015	21-91301-PRESTEC REBUTS A LLARG TERMINI D'ENS DE FORA DEL SECTOR PÚBLIC	0,0313				
2013.2.SGRAL.2	LOCALS XIFRÉ	P0800000B DIPUTACIÓ DE BARCELONA	21-911-PRÉSTEC REBUTS DEL SECTOR PÚBLIC	0,6223		104.686,39	18.821,77	
2013.2.SGRAL.2	LOCALS XIFRÉ	G08169815 CAIXA CATALUNYA PRESTEC 2010 (PROJECTES)	21-91301-PRESTEC REBUTS A LLARG TERMINI D'ENS DE FORA DEL SECTOR PÚBLIC	0,0520		8.748,42	1.572,90	
2013.2.SGRAL.2	LOCALS XIFRÉ	A48265169 BBVA PRÉSTEC 2010 (PROJECTES)	21-91301-PRESTEC REBUTS A LLARG TERMINI D'ENS DE FORA DEL SECTOR PÚBLIC	0,3257		54.780,19	9.849,04	
2014.2.PROCE.1	PROCÉS PARTICIPATIU	A08000143 BANCO DE SABADELL, S.A. PROJECTES 2014	21-91301-PRESTEC REBUTS A LLARG TERMINI D'ENS DE FORA DEL SECTOR PÚBLIC	1,0000		7.543,21		
2014.8.URBAN.1	INGRESSOS AFFECTATS PENDENTS D'APLICAR URBANISME	A48265169 BANCO BILBAO VIZCAYA ARGENTARIA	40-520-INTERESSOS BANCARIS	1,0000				

EXERCICI 2021



DESPESES AMB FINANÇAMENT AFFECTADA

DESVIACIONS DE FINANÇAMENT

EXERCICI 2021

CODI DE DESPESA	DESCRIPCIÓ	AGENT FINANÇADOR		COEFICIENT DE FINANÇAMENT	DESVIACIONS DE L'EXERCICI		DESVIACIONS ACUMULADES	
		TERCER	APLICACIÓ PRESSUPPOSTÀRIA		POSITIVES	NEGATIVES	POSITIVES	NEGATIVES
2014.8.URBAN.1	INGRESSOS AFFECTATS PENDENTS D'APLICAR URBANISME	A14027635 GRUPO PRASA	40-39611-CONVENI URBANITZACIÓ RIAL CANALIES	1,0000			4.692,54	
2014.8.URBAN.1	INGRESSOS AFFECTATS PENDENTS D'APLICAR URBANISME	B62920814 BRADEX 3000 SL	40-39905-EXECUCION S SUBSIDIÀRIES	1,0000			6,55	
2014.8.URBAN.1	INGRESSOS AFFECTATS PENDENTS D'APLICAR URBANISME	QUOTES URBANITZACIO QUOTES URBANITZACIO	40-39610-QUOTES DURBANITZACIO	1,0000			13.441,62	
2014.8.URBAN.1	INGRESSOS AFFECTATS PENDENTS D'APLICAR URBANISME	P58800016G ORGANISME DE GESTIÓ TRIBUTÀRIA (ORGT)	40-39905-EXECUCION S SUBSIDIÀRIES	1,0000			231.422,37	
2014.8.URBAN.1	INGRESSOS AFFECTATS PENDENTS D'APLICAR URBANISME	B17550385 CONSTRUCCIONS CASELLAS-PINEDA, S.L. CA.PI.VE-	40-39904-INDEMNITZ ACIONS ASSEGURANCES I ALTRES INGRESSOS	1,0000			27.970,46	
2014.8.URBAN.1	INGRESSOS AFFECTATS PENDENTS D'APLICAR URBANISME	B64128366 NEXUS INFRAESTRUCTURES, S.L.	40-39904-INDEMNITZ ACIONS ASSEGURANCES I ALTRES INGRESSOS	1,0000				



DESPESES AMB FINANÇAMENT AFECTADA

CODI DE DESPESA	DESCRIPCIÓ	AGENT FINANÇADOR		COEFICIENT DE FINANÇAMENT	DESVIACIONS DE L'EXERCICI		DESVIACIONS ACUMULADES	
		TERCER	APLICACIÓ PRESSUPOSTÀRIA		POSITIVES	NEGATIVES	POSITIVES	NEGATIVES
2014.8.URBAN.1	INGRESSOS AFECTATS PENDENTS D'APLICAR URBANISME	B63221428 GEOTICS INNOVA, S.L.	40-39904-INDEMNITZ AIONS ASSEGURANCES I ALTRES INGRESSOS	1,0000			16.041,69	
2014.8.URBAN.1	INGRESSOS AFECTATS PENDENTS D'APLICAR URBANISME	B62991484 CORESBAN PROMOCIONS, SL	40-39905-EXECUCIONS SUBSIDIARIES	1,0000				
2014.8.URBAN.1	INGRESSOS AFECTATS PENDENTS D'APLICAR URBANISME	A14010342 BANKIA -C. MADRID- C. LAIETANA	40-39905-EXECUCIONS SUBSIDIARIES	1,0000				
2014.8.URBAN.1	INGRESSOS AFECTATS PENDENTS D'APLICAR URBANISME	A65587198 CATALUNYA BANC S.A. PROJECTES D'INVERSIÓ 2012	40-39904-INDEMNITZ AIONS ASSEGURANCES I ALTRES INGRESSOS	1,0000			27.927,00	
2014.8.URBAN.2	INGRESSOS AFECTATS AL PATRIMONI MUNICIPAL DEL SOL I HABITATGE	A08000143 BANCO DE SABADELL S.A. PROJECTES 2016	40-520-INTERESSOS BANCARIS	1,0000			7.724,35	
2014.8.URBAN.2	INGRESSOS AFECTATS AL PATRIMONI MUNICIPAL DEL SOL I HABITATGE	A08000143 BANCO DE SABADELL S.A. PROJECTES 2016	21-52000-INTERESSOS DE DIPOSITIS	1,0000			8.814,54	

EXERCICI 2021



DESPESES AMB FINANÇAMENT AFFECTADA

DESVIACIONS DE FINANÇAMENT

EXERCICI 2021

CODI DE DESPESA	DESCRIPCIÓ	AGENT FINANÇADOR		COEFICIENT DE FINANÇAMENT	DESVIACIONS DE L'EXERCICI		DESVIACIONS ACUMULADES	
		TERCER	APLICACIÓ PRESSUPOSTÀRIA		POSITIVES	NEGATIVES	POSITIVES	NEGATIVES
2014.8.URBAN.2	INGRESSOS AFFECTATS AL PATRIMONI MUNICIPAL DEL SOL I HABITATGE	A28000727 BANCO POPULAR ESPANOL, S.A.	21-52000-INTERESSOS DE DIPÓSITS	1,0000			1.071,66	
2014.8.URBAN.2	INGRESSOS AFFECTATS AL PATRIMONI MUNICIPAL DEL SOL I HABITATGE	A48265169 BANCO BILBAO VIZCAYA ARGENTARIA	40-520-INTERESSOS BANCARIS	1,0000			10.807,44	
2014.8.URBAN.2	INGRESSOS AFFECTATS AL PATRIMONI MUNICIPAL DEL SOL I HABITATGE	A48265169 BANCO BILBAO VIZCAYA ARGENTARIA	21-52000-INTERESSOS DE DIPÓSITS	1,0000			9.861,09	
2014.8.URBAN.2	INGRESSOS AFFECTATS AL PATRIMONI MUNICIPAL DEL SOL I HABITATGE	VENDA PARCELES PROVIENTS DEL 10% DE CESSIÓ OBLIGATÒRIA I	40-600-VENDA TERRENYS VIVENDA SOCIAL	1,0000			636.362,02	
2014.8.URBAN.2	INGRESSOS AFFECTATS AL PATRIMONI MUNICIPAL DEL SOL I HABITATGE	VENDA PARCELES PROVIENTS DEL 10% DE CESSIÓ OBLIGATÒRIA I	21-52000-INTERESSOS DE DIPÓSITS	1,0000				
2014.8.URBAN.2	INGRESSOS AFFECTATS AL PATRIMONI MUNICIPAL DEL SOL I HABITATGE	VENDA PARCELES PROVIENTS DEL 10% DE CESSIÓ OBLIGATÒRIA I	21-39211-RECARREG DE CONSTRENYIMENT	1,0000				



DESVIACIONS DE FINANÇAMENT

DESPESES AMB FINANÇAMENT AFECTADA

EXERCICI 2021

CODI DE DESPESA	DESCRIPCIÓ	AGENT FINANÇADOR		COEFICIENT DE FINANÇAMENT	DESVIACIONS DE L'EXERCICI		DESVIACIONS ACUMULADES	
		TERCER	APLICACIÓ PRESSUPOSTÀRIA		POSITIVES	NEGATIVES	POSITIVES	NEGATIVES
2014.8.URBAN.2	INGRESSOS AFECTATS AL PATRIMONI MUNICIPAL DEL SÒL I HABITATGE	SANC URB SANCIONS URBANÍSTIQUES	40-39100-MULTES PER INFRACCIONS URBANÍSTIQUES	1,0000			4.200,00	
2014.8.URBAN.2	INGRESSOS AFECTATS AL PATRIMONI MUNICIPAL DEL SÒL I HABITATGE	P58000166G ORGANISME DE GESTIÓ TRIBUTÀRIA (ORGT)	40-39100-MULTES PER INFRACCIONS URBANÍSTIQUES	1,0000			14.105,00	
2014.8.URBAN.2	INGRESSOS AFECTATS AL PATRIMONI MUNICIPAL DEL SÒL I HABITATGE	A14010342 BANKIA-C. MADRID-C. LALETANA	21-52000-INTERESSOS DE DIPÓSITS	1,0000			10.744,54	
2014.8.URBAN.2	INGRESSOS AFECTATS AL PATRIMONI MUNICIPAL DEL SÒL I HABITATGE	A61650867 ARRELS CT FINSOL, SA	40-39710-Altres ingressos per aprofitaments urbanístics.	1,0000			2.797.671,66	
2014.8.URBAN.2	INGRESSOS AFECTATS AL PATRIMONI MUNICIPAL DEL SÒL I HABITATGE	A08663619 CAIXABANK SA	21-52000-INTERESSOS DE DIPÓSITS	1,0000			3.193,50	
2014.8.URBAN.2	INGRESSOS AFECTATS AL PATRIMONI MUNICIPAL DEL SÒL I HABITATGE	G60361771 JUNTA COMPENSACIÓ PLA PARCIAL SECTOR P-1 VALLEDGATA	40-39710-Altres ingressos per aprofitaments urbanístics.	1,0000			40.438,60	



Ajuntament d'Arenys de Mar

DESPESES AMB FINANÇAMENT AFFECTADA

DESVIACIONS DE FINANÇAMENT

EXERCICI 2021

CODI DE DESPESA	DESCRIPCIÓ	AGENT FINANÇADOR		COEFICIENT DE FINANÇAMENT	DESVIACIONS DE L'EXERCICI		DESVIACIONS ACUMULADES		
		TERCER	APLICACIÓ PRESSUPOSTÀRIA		POSITIVES	NEGATIVES	POSITIVES	NEGATIVES	
2015.2.CLAVE.1	INVERSIONS CLAVEGUERAM	A08000143 BANC SABADELL S.A PROJECTES 2015	21-91301-PRÉSTEC REBUTS A LLARG TERMINI D'ENS DE FORA DEL SECTOR	1,0000		27.385,99			
2015.2.ENLLU.1	ENLLUMENAT	A08000143 BANC SABADELL S.A PROJECTES 2015	21-91301-PRÉSTEC REBUTS A LLARG TERMINI D'ENS DE FORA DEL SECTOR	1,0000		3.359,17			
2015.2.PROCE.1	PROCÉS PARTICIPATIU	P0800000B DIPUTACIÓ DE BARCELONA	21-911-PRÉSTEC REBUTS DEL SECTOR PUBLIC	0,2676					
2015.2.PROCE.1	PROCÉS PARTICIPATIU	P0800000B DIPUTACIÓ DE BARCELONA	50-76101-DIPUTACIÓ DE BARCELONA.AQUISICIÓ VEHICLE	0,0320					
2015.2.PROCE.1	PROCÉS PARTICIPATIU	A08000143 BANC SABADELL S.A PROJECTES 2015	21-91301-PRÉSTEC REBUTS A LLARG TERMINI D'ENS DE FORA DEL SECTOR	0,6474		28.575,27			
2015.2.PROCE.1	PROCÉS PARTICIPATIU	A08000143 BANC DE SABADELL PROJECTES 2017	21-91301-PRÉSTEC REBUTS A LLARG TERMINI D'ENS DE FORA DEL SECTOR	0,0530		1.599,93			
2015.8.URBAN.1	PROJECTE 2007/2/URBAN/9-UA SU 16 PORTIMAR	A08692303 PROMOCIONS URBANES GUIA, S.A.	40-39612-EXECUCION SAVALS URBANÍSTICS	1,0000					

Data obtenció 14/06/2022

Pàg. 13



DESVIACIONS DE FINANÇAMENT

DESPESES AMB FINANÇAMENT AFECTADA

EXERCICI 2021

CODI DE DESPESA	DESCRIPCIÓ	AGENT FINANÇADOR		COEFICIENT DE FINANÇAMENT	DESVIACIONS DE L'EXERCICI		DESVIACIONS ACUMULADES	
		TERCER	APLICACIÓ PRESSUPPOSTARIA		POSITIVES	NEGATIVES	POSITIVES	NEGATIVES
2015.8.URBAN.1	PROJEC TE 2007/2/URBAN/9-UA SU 16 PORTIMAR	G08169815 CAIXA DE CATALUNYA PRESTEC 2008 (PROJEC TES)	21-91301-PRÉSTEC REBUTS A LLARG TERMINI DIENS DE FORA DEL SECTOR n/idi	1,0000				
2015.8.URBAN.1	PROJEC TE 2007/2/URBAN/9-UA SU 16 PORTIMAR	B50848233 CONSTRUCSA OBRAS Y SERVICIOS, SL	40-39905-ALTRES INGRESSOS DIVERSOS	1,0000				
2015.8.URBAN.1	PROJEC TE 2007/2/URBAN/9-UA SU 16 PORTIMAR	B50848233 CONSTRUCSA OBRAS Y SERVICIOS, SL	40-39909-EXECUCIÓ AVALS PER OBRES	1,0000				
2015.8.URBAN.1	PROJEC TE 2007/2/URBAN/9-UA SU 16 PORTIMAR	B62517925 OBRES I SERVEIS BAIX MONTSENY	40-39905-ALTRES INGRESSOS DIVERSOS	1,0000				
2015.8.URBAN.1	PROJEC TE 2007/2/URBAN/9-UA SU 16 PORTIMAR	B62517925 OBRES I SERVEIS BAIX MONTSENY	40-39909-EXECUCIÓ AVALS PER OBRES	1,0000			6.413,38	
2016.2.CLAVE.1	INVERSIONS CLAVEGUERAM	A08000143 BANCO DE SABADELL S.A PROJEC TES 2016	21-91301-PRÉSTEC REBUTS A LLARG TERMINI DIENS DE FORA DEL SECTOR n/idi	1,0000			50.000,00	
2016.2.ENLLU.1	ENLLUMENAT	A08000143 BANCO DE SABADELL S.A PROJEC TES 2016	21-91301-PRÉSTEC REBUTS A LLARG TERMINI DIENS DE FORA DEL SECTOR n/idi	1,0000		268,23	2.306,58	



DESPESES AMB FINANÇAMENT AFFECTADA

DESVIACIONS DE FINANÇAMENT

EXERCICI 2021

CODI DE DESPESA	DESCRIPCIÓ	AGENT FINANÇADOR		COEFICIENT DE FINANÇAMENT	DESVIACIONS DE L'EXERCICI		DESVIACIONS ACUMULADES	
		TERCER	APLICACIÓ PRESSUPOSTÀRIA		POSITIVES	NEGATIVES	POSITIVES	NEGATIVES
2016.2.ESPOR.2	COBRIMENT PISTA ESPORTIVA	A08000143 BANCO DE SABADELL S.A PROJECTES 2016	21-91301-PRESTEC REBUTS A LLARG TERMINI DIENS DE FORA DEL SECTOR PÚBLIC	0,7710	46.198,70	15.926,88		
2016.2.ESPOR.2	COBRIMENT PISTA ESPORTIVA	G58899998 CAIXA D'ESTALVIS I PENSIONS DE BARCELONA	50-78001-OBRA SOCIAL LA CAIXA DONATIU SALA MATERIAL	0,0000	0,15	0,05		
2016.2.ESPOR.2	COBRIMENT PISTA ESPORTIVA	P08000008 DIPUTACIO DE BARCELONA	30-76104-DIPUTACIÓ DE BARCELONA	0,0037	221,70	76,43		
2016.2.ESPOR.2	COBRIMENT PISTA ESPORTIVA	P08000008 DIPUTACIO DE BARCELONA	82-76101-DIPUTACIÓ, MATERIAL ESPORTIU INVENTARIABLE	0,0001	5,09	1,76		
2016.2.ESPOR.2	COBRIMENT PISTA ESPORTIVA	P08000008 DIPUTACIO DE BARCELONA	21-91101-PRESTECS ICF	0,0004	22,51	7,76		
2016.2.ESPOR.2	COBRIMENT PISTA ESPORTIVA	S0811001G GENERALITAT (SUBVENCIIONS)	51-75081-GENERALIT AT-DEPARTAMENT TERRITORI I SOSTENIBILITAT	0,0000	0,04	0,02		
2016.2.ESPOR.2	COBRIMENT PISTA ESPORTIVA	S2833002E MINISTERIO DE ADMINISTRACIONES PUBLICAS / MINISTERIO	83-72006-DE L'ADMINISTRACIO GENERAL DE L'ESTAT	0,0002	9,06	3,12		



DESPESES AMB FINANÇAMENT AFFECTADA

DESVIACIONS DE FINANÇAMENT

EXERCICI 2021

CODI DE DESPESA	DESCRIPCIÓ	AGENT FINANÇADOR		COEFICIENT DE FINANÇAMENT	DESVIACIONS DE L'EXERCICI		DESVIACIONS ACUMULADES	
		TERCER	APLICACIÓ PRESSUPORTARIA		POSITIVES	NEGATIVES	POSITIVES	NEGATIVES
2016.2.ESPOR.2	COBRIMENT PISTA ESPORTIVA	S2833002E MINISTERIO DE ADMINISTRACIONES PUBLICAS / MINISTERIO	82-72002-MAP FEIL REFORMA I AMPLIACIÓ PAVELLÓ ESPORTIU	0,0003	20,97	7,23		
2016.2.ESPOR.2	COBRIMENT PISTA ESPORTIVA	A08000143 BANCO DE SABADELL S.A.PROJECTES 2013	21-91301-PRESTEC REBUTS A LLARG TERMINI D'ENS DE FORA DEL SECTOR P'101	0,0391	2.343,41	807,88		
2016.2.ESPOR.2	COBRIMENT PISTA ESPORTIVA	Q5856373E AGENCIA DE RESIDUS DE CATALUNYA - GENERALITAT CAT	51-75104-AGL.RESID US CAT.-RECOLLIDA F.O.R.M 2008	0,0000	0,90	0,31		
2016.2.ESPOR.2	COBRIMENT PISTA ESPORTIVA	A62781851 RENULMA, S.A.	83-619-ALIENACIÓ EDIFICIS	0,0001	7,76	2,67		
2016.2.ESPOR.2	COBRIMENT PISTA ESPORTIVA	Q58550551 INSTITUT CATALÀ DE FINANCES	21-911-PRESTECs REBUTS DEL SECTOR PÚBLIC	0,0001	4,61	1,59		
2016.2.ESPOR.2	COBRIMENT PISTA ESPORTIVA	G08169815 CAIXA DE CATALUNYA PRÉSTEC 2007 (PROJECTES)	21-91301-PRESTEC REBUTS A LLARG TERMINI D'ENS DE FORA DEL SECTOR P'101	0,0001	5,08	1,75		
2016.2.ESPOR.2	COBRIMENT PISTA ESPORTIVA	G08169815 CAIXA DE CATALUNYA PRÉSTEC 2005 (PROJECTES)	21-91301-PRESTEC REBUTS A LLARG TERMINI D'ENS DE FORA DEL SECTOR P'101	0,0002	11,52	3,97		



Ajuntament d'Arenys de Mar

DESPESES AMB FINANÇAMENT AFFECTADA

DESVIACIONS DE FINANÇAMENT

EXERCICI 2021

CODI DE DESPESA	DESCRIPCIÓ	AGENT FINANÇADOR		COEFICIENT DE FINANÇAMENT	DESVIACIONS DE L'EXERCICI		DESVIACIONS ACUMULADES	
		TERGER	APLICACIÓ PRESSUPOSTÀRIA		POSITIVES	NEGATIVES	POSITIVES	NEGATIVES
2016.2.ESPOR.2	COBRIMENT PISTA ESPORTIVA	G08169815 CAIXA DE CATALUNYA PRÉSTEC 2004 (PROJECTES)	21-91301-PRÉSTEC REBUTS A LLARG TERMINI DIENS DE FORA DEL SECTOR n/ide1	0,0004	24,89	8,58		
2016.2.ESPOR.2	COBRIMENT PISTA ESPORTIVA	G08169815 CAIXA DE CATALUNYA PRÉSTEC 2003 (PROJECTES)	21-91301-PRÉSTEC REBUTS A LLARG TERMINI DIENS DE FORA DEL SECTOR n/ide1	0,0005	32,67	11,26		
2016.2.ESPOR.2	COBRIMENT PISTA ESPORTIVA	G08169815 CAIXA DE CATALUNYA PRÉSTEC 2002 (PROJECTES)	21-91301-PRÉSTEC REBUTS A LLARG TERMINI DIENS DE FORA DEL SECTOR n/ide1	0,0000	0,31	0,11		
2016.2.ESPOR.2	COBRIMENT PISTA ESPORTIVA	G08169815 CAIXA DE CATALUNYA PRÉSTEC 2000 (PROJECTES)	21-91301-PRÉSTEC REBUTS A LLARG TERMINI DIENS DE FORA DEL SECTOR n/ide1	0,0000	0,43	0,15		
2016.2.ESPOR.2	COBRIMENT PISTA ESPORTIVA	G28029007 CAJA MADRID PRÉSTEC 2006 (PROJECTES)	21-91301-PRÉSTEC REBUTS A LLARG TERMINI DIENS DE FORA DEL SECTOR n/ide1	0,0008	46,01	15,86		
2016.2.ESPOR.2	COBRIMENT PISTA ESPORTIVA	G28029007 CAJA MADRID PRÉSTEC 2007 (PROJECTES)	21-91301-PRÉSTEC REBUTS A LLARG TERMINI DIENS DE FORA DEL SECTOR n/ide1	0,0001	7,39	2,55		
2016.2.ESPOR.2	COBRIMENT PISTA ESPORTIVA	G08169815 CAIXA DE CATALUNYA PRÉSTEC 1999 (PROJECTES)	21-91301-PRÉSTEC REBUTS A LLARG TERMINI DIENS DE FORA DEL SECTOR n/ide1	0,0000	2,23	0,77		

Data obtenció 14/06/2022

Pàg. 17



DESPESES AMB FINANÇAMENT AFFECTADA

CODI DE DESPESA	DESCRIPCIÓ	AGENT FINANÇADOR		COEFICIENT DE FINANÇAMENT	DESVIACIONS DE L'EXERCICI		DESVIACIONS ACUMULADES	
		TERCER	APLICACIÓ PRESSUPOSTÀRIA		POSITIVES	NEGATIVES	POSITIVES	NEGATIVES
2016.2.ESPOR.2	COBRIMENT PISTA ESPORTIVA	G08169815 CAIXA DE CATALUNYA PRESTEC 1998 (PROJECTES)	21-91301-PRESTEC REBUTS A LLARG TERMINI DIENS DE FORA DEL SECTOR nº1º1	0,0000	1,37	0,47		
2016.2.ESPOR.2	COBRIMENT PISTA ESPORTIVA	G08169815 CAIXA DE CATALUNYA PRESTEC 2008 (PROJECTES)	21-91301-PRESTEC REBUTS A LLARG TERMINI DIENS DE FORA DEL SECTOR nº1º1	0,0012	72,22	24,90		
2016.2.ESPOR.2	COBRIMENT PISTA ESPORTIVA	G08169815 CAIXA DE CATALUNYA PRESTEC 2009 (PROJECTES)	21-91301-PRESTEC REBUTS A LLARG TERMINI DIENS DE FORA DEL SECTOR nº1º1	0,0137	818,96	282,33		
2016.2.ESPOR.2	COBRIMENT PISTA ESPORTIVA	A28000032 BANCO ESPAÑOL DE CRÉDITO - BANESTO - PROJECTES 2009	21-91301-PRESTEC REBUTS A LLARG TERMINI DIENS DE FORA DEL SECTOR nº1º1	0,0101	604,68	208,46		
2016.2.ESPOR.2	COBRIMENT PISTA ESPORTIVA	G08169815 CAIXA CATALUNYA PRESTEC 2010 (PROJECTES)	21-91301-PRESTEC REBUTS A LLARG TERMINI DIENS DE FORA DEL SECTOR nº1º1	0,0061	363,57	125,34		
2016.2.ESPOR.2	COBRIMENT PISTA ESPORTIVA	A48265169 BBVA PRESTEC 2010 (PROJECTES)	21-91301-PRESTEC REBUTS A LLARG TERMINI DIENS DE FORA DEL SECTOR nº1º1	0,0000	0,08	0,03		
2016.2.ESPOR.2	COBRIMENT PISTA ESPORTIVA	A65687198 CATALUNYA BANC S.A. PROJECTES D'INVERSIÓ 2012	21-91301-PRESTEC REBUTS A LLARG TERMINI DIENS DE FORA DEL SECTOR nº1º1	0,0004	23,18	7,99		



Ajuntament d'Arenys de Mar

Data obtenció 14/06/2022
Pag. 19

DESPESES AMB FINANÇAMENT AFFECTADA

DESVIACIONS DE FINANÇAMENT

EXERCICI 2021

CODI DE DESPESA	DESCRIPCIÓ	AGENT FINANÇADOR		COEFICIENT DE FINANÇAMENT	DESVIACIONS DE L'EXERCICI		DESVIACIONS ACUMULADES	
		TERCER	APLICACIÓ PRESSUPOSTÀRIA		POSITIVES	NEGATIVES	POSITIVES	NEGATIVES
2016.2.ESPOR.2	COBRIMENT PISTA ESPORTIVA	A08000143 BANCO DE SABADELL, S.A. PROJECTES 2014	21-91301-PRÉSTEC REBUTS A LLARG TERMINI D'ENS DE FORA DEL SECTOR	0,0145	867,99	299,24		
2016.2.ESPOR.2	COBRIMENT PISTA ESPORTIVA	A08000143 BANC SABADELL S.A PROJECTES 2015	21-91301-PRÉSTEC REBUTS A LLARG TERMINI D'ENS DE FORA DEL SECTOR	0,1366	8.187,56	2.822,64		
2016.2.ESPOR.2	COBRIMENT PISTA ESPORTIVA	A08000143 BANCO DE SABADELL PROJECTES 2017	21-91301-PRÉSTEC REBUTS A LLARG TERMINI D'ENS DE FORA DEL SECTOR	0,0003	17,93	6,18		
2016.2.ESPRI.1	INVERSIONS CENTRE ESPRIU	A08000143 BANCO DE SABADELL S.A PROJECTES 2016	21-91301-PRÉSTEC REBUTS A LLARG TERMINI D'ENS DE FORA DEL SECTOR	1,0000	21,05			
2016.2.PROCE.1	PROCÉS PARTICIPATIU	A08000143 BANCO DE SABADELL S.A PROJECTES 2016	21-91301-PRÉSTEC REBUTS A LLARG TERMINI D'ENS DE FORA DEL SECTOR	0,5634		17.430,21		
2016.2.PROCE.1	PROCÉS PARTICIPATIU	P0800000B DIPUTACIO DE BARCELONA	21-911-PRÉSTEC REBUTS DEL SECTOR PÚBLIC	0,4366		13.507,69		
2016.2.PROMO.2	INVERSIONS MERCAT	A08000143 BANCO DE SABADELL S.A PROJECTES 2016	21-91301-PRÉSTEC REBUTS A LLARG TERMINI D'ENS DE FORA DEL SECTOR	0,6667	9.622,47	30.477,42		



DESPESES AMB FINANÇAMENT AFFECTADA

DESVIACIONS DE FINANÇAMENT

EXERCICI 2021

CODI DE DESPESA	DESCRIPCIÓ	AGENT FINANÇADOR		COEFICIENT DE FINANÇAMENT	DESVIACIONS DE L'EXERCICI		DESVIACIONS ACUMULADES	
		TERCER	APLICACIÓ PRESSUPOSTÀRIA		POSITIVES	NEGATIVES	POSITIVES	NEGATIVES
2016.2.PROMO.2	INVERSIONS MERCAT	A08000143 BANCO DE SABADELL PROJECTES 2017	21-91301-PRESTEC REBUTS A LLARG TERMINI DIENS DE FORA DEL SECTOR	0,3333		4.811,23	15.238,71	
2016.2.SANIT.1	INVERSIONS SANITAT	A08000143 BANCO DE SABADELL S.A PROJECTES 2016	21-91301-PRESTEC REBUTS A LLARG TERMINI DIENS DE FORA DEL SECTOR	1,0000		1.017,57		
2016.2.URBAN.1	CONDICIONAMENT CARRERS URBANISME	A08000143 BANCO DE SABADELL S.A PROJECTES 2016	21-91301-PRESTEC REBUTS A LLARG TERMINI DIENS DE FORA DEL SECTOR	1,0000			7.091,22	
2017.2.AMBIE.1	INVERSIONS MEDI AMBIENT	P08000008 DIPUTACIO DE BARCELONA	21-911-PRÉSTEC REBUTS DEL SECTOR PÚBLIC	0,3187			1.882,62	
2017.2.AMBIE.1	INVERSIONS MEDI AMBIENT	A08000143 BANCO DE SABADELL PROJECTES 2017	21-91301-PRESTEC REBUTS A LLARG TERMINI DIENS DE FORA DEL SECTOR	0,6813			4.023,96	
2017.2.CLAVE.1	INVERSIONS CLAVEGERAM	A08000143 BANCO DE SABADELL PROJECTES 2017	21-91301-PRESTEC REBUTS A LLARG TERMINI DIENS DE FORA DEL SECTOR	1,0000		6.614,01	6.609,51	
2017.2.ENLLU.1	ENLLUMENAT	A08000143 BANCO DE SABADELL PROJECTES 2017	21-91301-PRESTEC REBUTS A LLARG TERMINI DIENS DE FORA DEL SECTOR	1,0000		728,81	1.564,34	



Ajuntament d'Arenys de Mar

Data obtenció 14/06/2022
Pag. 21

DESPESES AMB FINANÇAMENT AFFECTADA

DESVIACIONS DE FINANÇAMENT

EXERCICI 2021

CODI DE DESPESA	DESCRIPCIÓ	AGENT FINANÇADOR		COEFICIENT DE FINANÇAMENT	DESVIACIONS DE L'EXERCICI		DESVIACIONS ACUMULADES	
		TERCER	APLICACIÓ PRESSUPOSTÀRIA		POSITIVES	NEGATIVES	POSITIVES	NEGATIVES
2017.2.ESPOR.1	INVERSIONS ESPORTS	P0800000B DIPUTACIO DE BARCELONA	82-76107-DIPUTACIÓ OFICINA D'EQUIPAMENTS ESPORTIUS	0,0587	2.837,57		229,90	
2017.2.ESPOR.1	INVERSIONS ESPORTS	A08000143 BANCO DE SABADELL PROJECTES 2017	21-91301-PRESTEC REBUTS A LLARG TERMINI D'ENS DE FORA DEL SECTOR	0,6231			2.439,87	
2017.2.ESPR.1	INVERSIONS CENTRE ESPRIU	A08000143 BANCO DE SABADELL PROJECTES 2017	21-91301-PRESTEC REBUTS A LLARG TERMINI D'ENS DE FORA DEL SECTOR	1,0000			1.200,00	
2017.2.PROMO.1	INVERSIONS PROMOCIO ECONOMICA	A08000143 BANCO DE SABADELL PROJECTES 2017	21-91301-PRESTEC REBUTS A LLARG TERMINI D'ENS DE FORA DEL SECTOR	1,0000			7.622,70	
2017.2.SGRAL.1	INVERSIONS ADMINISTRACIO GENERAL	P0800000B DIPUTACIO DE BARCELONA	20-76102-DIPUTACIO DE BARCELONA.FONS PRESTACIO EQUIPS	0,0197				
2017.2.SGRAL.1	INVERSIONS ADMINISTRACIO GENERAL	P0800000B DIPUTACIO DE BARCELONA	20-76101-DIPUTACIO.PROG. COMPLEMENTARI SUPORT INVERS.	0,6080				
2017.2.SGRAL.1	INVERSIONS ADMINISTRACIO GENERAL	A08000143 BANCO DE SABADELL PROJECTES 2017	21-91301-PRESTEC REBUTS A LLARG TERMINI D'ENS DE FORA DEL SECTOR	0,3724		292,19		



DESPESES AMB FINANÇAMENT AFFECTADA

CODI DE DESPESA	DESCRIPCIÓ	AGENT FINANÇADOR		COEFICIENT DE FINANÇAMENT	DESVIACIONS DE L'EXERCICI		DESVIACIONS ACUMULADES		
		TERCER	APLICACIÓ PRESSUPOSTÀRIA		POSITIVES	NEGATIVES	POSITIVES	NEGATIVES	
2017.2.URBAN.1	URBANITZACIÓ COBRIMENT RIERA	A08000143 BANCO DE SABADELL PROJECTES 2017	21-91301-PRÉSTEC REBUTS A LLARG TERMINI D'ENS DE FORA DEL SECTOR n'ida	0,0000		200.000,00			
2018.2.SOC.1	SOC.PROGRAMA TREBALL I FORMACIÓ (TSF/2266/2018)	C0801272F GENERALITAT CAT. SERVEI D'OCCUPACIÓ DE CAT.	30-45100-GENERALITAT CAT. SERVEI D'OCCUPACIÓ DE CATALUNYA	0,9853					15.872,00
2018.2.URBAN.5	BARRI SANT ELM	G28029007 CAJA MADRID PRÉSTEC 2008 (PROJECTES)	21-91301-PRÉSTEC REBUTS A LLARG TERMINI D'ENS DE FORA DEL SECTOR n'ida	0,0000		23.289,93			
2018.2.URBAN.5	BARRI SANT ELM	G08169815 CAIXA DE CATALUNYA PRÉSTEC 2009 (PROJECTES)	21-91301-PRÉSTEC REBUTS A LLARG TERMINI D'ENS DE FORA DEL SECTOR n'ida	0,0000		20.420,86			
2018.2.URBAN.5	BARRI SANT ELM	A28000032 BANCO ESPAÑOL DE CRÉDITO - BANESTO - PROJECTES 2009	21-91301-PRÉSTEC REBUTS A LLARG TERMINI D'ENS DE FORA DEL SECTOR n'ida	0,0000		10.572,90			
2018.2.URBAN.5	BARRI SANT ELM	G08169815 CAIXA CATALUNYA PRÉSTEC 2010 (PROJECTES)	21-91301-PRÉSTEC REBUTS A LLARG TERMINI D'ENS DE FORA DEL SECTOR n'ida	0,0000		25.727,80			
2018.2.URBAN.5	BARRI SANT ELM	A65587198 CATALUNYA BANC S.A. PROJECTES D'INVERSIÓ 2012	21-91301-PRÉSTEC REBUTS A LLARG TERMINI D'ENS DE FORA DEL SECTOR n'ida	0,0000		17.035,59			

EXERCICI 2021



DESPESES AMB FINANÇAMENT AFECTADA

DESVIACIONS DE FINANÇAMENT

EXERCICI 2021

CODI DE DESPESA	DESCRIPCIÓ	AGENT FINANÇADOR		COEFICIENT DE FINANÇAMENT	DESVIACIONS DE L'EXERCICI		DESVIACIONS ACUMULADES	
		TERCER	APLICACIÓ PRESSUPOSTÀRIA S SUBSIDIARIES		POSITIVES	NEGATIVES	POSITIVES	NEGATIVES
2018.2.URBAN.9	OBRES URBANITZACIÓ DEL PLA PARCIAL BAREU-PARAISO	P5800016G ORGANISME DE GESTIÓ TRIBUTÀRIA (ORGT)	40-39906-EXECUCION S SUBSIDIARIES	1,0000			6.418,90	
2018.8.URBAN.1	EXCÈS FINANÇAMENT PROJECTE 2008/2/URBAN/1	A65587198 CATALUNYA BANC S.A. PROJECTES D'INVERSIÓ 2012	21-91301-PRÉSTEC REBUTS A LLARG TERMINI D'ENS DE FORA DEL SECTOR N/101	1,0000			3.812,11	
2019.2.PROCE.1	PROCÉS PARTICIPATIU	P0800000B DIPUTACIO DE BARCELONA	40-76102-DIPUTACIÓ. PROG.COMPL.DESE NV.LOCAL 2019 (PROJ2019/2/PROCE/ N/101)	0,0273			1.304,73	
2019.2.PROCE.1	PROCÉS PARTICIPATIU	P0800000B DIPUTACIO DE BARCELONA	50-76100-DIPUTACIÓ. PROG.COMPL.DESE NV.LOCAL 2019 (PROJ2019/2/PROCE/ N/101)	0,3737			17.869,54	
2019.2.PROCE.1	PROCÉS PARTICIPATIU	G08169815 CAIXA DE CATALUNYA (PROJECTES)	21-91301-PRÉSTEC REBUTS A LLARG TERMINI D'ENS DE FORA DEL SECTOR N/101	0,3354			16.037,77	
2019.2.PROCE.1	PROCÉS PARTICIPATIU	G08169815 CAIXA DE CATALUNYA (PROJECTES)	21-91301-PRÉSTEC REBUTS A LLARG TERMINI D'ENS DE FORA DEL SECTOR N/101	0,1774			8.483,08	
2019.2.PROCE.1	PROCÉS PARTICIPATIU	G08169815 CAIXA DE CATALUNYA (PROJECTES)	21-91301-PRÉSTEC REBUTS A LLARG TERMINI D'ENS DE FORA DEL SECTOR N/101	0,0863			4.126,87	



DESPESES AMB FINANÇAMENT AFECTADA

DESVIACIONS DE FINANÇAMENT

EXERCICI 2021

CODI DE DESPESA	DESCRIPCIÓ	AGENT FINANÇADOR		COEFICIENT DE FINANÇAMENT	DESVIACIONS DE L'EXERCICI		DESVIACIONS ACUMULADES	
		TERCER	APLICACIÓ PRESSUPOSTÀRIA		POSITIVES	NEGATIVES	POSITIVES	NEGATIVES
2019.3.POCUP.1	PROG.COMPLEMEN TARI MILLORA DE L'OCCUPABILITAT 2019/2020	P08000008 DIPUTACIO DE BARCELONA	30-46106-DIPUTACIÓ LINIA 1 MILLORA DE L'OCCUPABILITAT 2019/2020	1,0000	31.443,58			
2019.3.SOC.1	SOC PROGRAMMA TREBALL I FORMACIÓ 2019 (TSF/2232/2019)	Q0801272F GENERALITAT CAT. SERVEI D'OCCUPACIÓ DE CAT.	30-45101-GENERALIT AT CAT SERVEI D'OCCUPACIÓ DE CATALUNYA	0,9714				11.217,98
2020.2.AMBIE.2	ADQUISICIÓ VEHICLES SERVEI DE RECOLLIDA SELECTIVA DELS RESIDUS MUNICIPALS	G28029007 CAJA MADRID PRÉSTEC 2008 (PROYECTES)	21-91301-PRÉSTEC REBUTS A LLARG TERMINI D'ENS DE FORA DEL SECTOR P.I.D.1	0,0832	23.289,93			23.289,93
2020.2.AMBIE.2	ADQUISICIÓ VEHICLES SERVEI DE RECOLLIDA SELECTIVA DELS RESIDUS MUNICIPALS	G08169815 CAIXA DE CATALUNYA PRÉSTEC 2009 (PROYECTES)	21-91301-PRÉSTEC REBUTS A LLARG TERMINI D'ENS DE FORA DEL SECTOR P.I.D.1	0,0729	20.420,86			20.420,86
2020.2.AMBIE.2	ADQUISICIÓ VEHICLES SERVEI DE RECOLLIDA SELECTIVA DELS RESIDUS MUNICIPALS	A28000032 BANCO ESPAÑOL DE CRÉDITO - BANESTO - PROYECTES 2009	21-91301-PRÉSTEC REBUTS A LLARG TERMINI D'ENS DE FORA DEL SECTOR P.I.D.1	0,0378	10.572,90			10.572,90



DESPESES AMB FINANÇAMENT AFFECTADA

DESVIACIONS DE FINANÇAMENT

EXERCICI 2021

CODI DE DESPESA	DESCRIPCIÓ	AGENT FINANÇADOR		COEFICIENT DE FINANÇAMENT	DESVIACIONS DE L'EXERCICI		DESVIACIONS ACUMULADES	
		TERCER	APLICACIÓ PRESSUPOSTÀRIA		POSITIVES	NEGATIVES	POSITIVES	NEGATIVES
2020.2.AMBIE.2	ADQUISICIÓ VEHICLES SERVEI DE RECOLLIDA SELECTIVA DELS RESIDUS MUNICIPALS	G08169815 CAIXA CATALUNYA PRESTEC 2010 (PROJECTES)	21-91301-PRESTEC REBUTS A LLARG TERMINI D'ENS DE FORA DEL SECTOR n'101	0,0919	25.727,80		25.727,80	
2020.2.AMBIE.2	ADQUISICIÓ VEHICLES SERVEI DE RECOLLIDA SELECTIVA DELS RESIDUS MUNICIPALS	A65587198 CATALUNYA BANC S.A. PROJECTES D'INVERSIÓ 2012	21-91301-PRESTEC REBUTS A LLARG TERMINI D'ENS DE FORA DEL SECTOR n'101	0,0609	17.035,59		17.035,59	
2020.2.AMBIE.2	ADQUISICIÓ VEHICLES SERVEI DE RECOLLIDA SELECTIVA DELS RESIDUS MUNICIPALS	A08000143 BANC SABADELL S.A. PROJECTES 2015	21-91301-PRESTEC REBUTS A LLARG TERMINI D'ENS DE FORA DEL SECTOR. n'101	0,1021	28.575,27		28.575,27	
2020.2.AMBIE.2	ADQUISICIÓ VEHICLES SERVEI DE RECOLLIDA SELECTIVA DELS RESIDUS MUNICIPALS	A08000143 BANCO DE SABADELL PROJECTES 2017	21-91301-PRESTEC REBUTS A LLARG TERMINI D'ENS DE FORA DEL SECTOR n'101	0,5512	154.311,15		154.311,15	
2020.2.BIBLI.2	INVERSIONS BIBLIOTECA. ADQUISICIÓ LIBRES EXERCICI 2020	Q0801883J OFICINA DE SUPORT A LA INCICIATIVA CULTURA - GENERALITAT	64-75300-OSIC GENERALAJUT RENOVACIÓ MOBILIARI,SENYALIT ZACIONS I MANUTENCIÓ	1,0000	1.200,00			



DESPESES AMB FINANÇAMENT AFFECTADA

CODI DE DESPESA	DESCRIPCIÓ	AGENT FINANÇADOR		COEFICIENT DE FINANÇAMENT	DESVIACIONS DE L'EXERCICI		DESVIACIONS ACUMULADES	
		TERCER	APLICACIÓ PRESSUPOSTÀRIA		POSITIVES	NEGATIVES	POSITIVES	NEGATIVES
2020.2.BRIGA.2	MILLORES DE LA NAU DE SERVEIS MUNICIPALS I EL SEU ENTORN	A48265169 BBVA PRÉSTEC 2010 (PROJECTES)	21-91301-PRÉSTEC REBUTS A LLARG TERMINI D'ENS DE FORA DEL SECTOR P ¹ /D ¹ 40-75300-OSIC GENERALITAT REPARACIONS CENTRE CULTURAL CALISAY	0,9870		3.343,96	52.790,75	
2020.2.CULTU.2	EXECUCIÓ PROJECTE REPARACIONS PUNTUALS EDIFICI CALISAY	Q0801883J OFICINA DE SUPORT A LA INICIATIVA CULTURA - GENERALITAT	21-91301-PRÉSTEC REBUTS A LLARG TERMINI D'ENS DE FORA DEL SECTOR P ¹ /D ¹ 20-76100-DIPUTACIÓ PRG GRAL DINVERSIONS LÍNIA 2	0,2491	15.841,26		15.841,26	
2020.2.PROCE.1	PROCÉS PARTICIPATIU	A08000143 BANCO DE SABADELL PROJECTES 2017	21-91301-PRÉSTEC REBUTS A LLARG TERMINI D'ENS DE FORA DEL SECTOR P ¹ /D ¹ 20-76100-DIPUTACIÓ PRG GRAL DINVERSIONS LÍNIA 2	1,0000			60.000,00	
2020.2.SGRAL.2	PINTURA I REHABILITACIÓ DE LES FAÇANES DE LA CASA CONSISTORIAL	P0800000B DIPUTACIÓ DE BARCELONA	22-76100-DIPUTACIÓ. PROGRAMA COMPLEMENTARI "CAP MUNICIPI ENRERE"	0,8348		15.540,36		15.540,36
2020.2.SINFO.1	INVERSIONS SISTEMES D'INFORMACIÓ I PROCESSOS	P0800000B DIPUTACIÓ DE BARCELONA	22-76101-DIPUTACIÓ FONDS PRESTACIÓ DISPOSITIUS I PROGRAMARI	0,1607	3.007,53			
2020.2.SINFO.1	INVERSIONS SISTEMES D'INFORMACIÓ I PROCESSOS	A08000143 BANCO DE SABADELL PROJECTES 2017	21-91301-PRÉSTEC REBUTS A LLARG TERMINI D'ENS DE FORA DEL SECTOR P ¹ /D ¹	0,0644	1.205,31			
2020.2.SINFO.1	INVERSIONS SISTEMES D'INFORMACIÓ I PROCESSOS	A08000143 BANCO DE SABADELL PROJECTES 2017	21-91301-PRÉSTEC REBUTS A LLARG TERMINI D'ENS DE FORA DEL SECTOR P ¹ /D ¹	0,4753		31.103,72		



Ajuntament d'Arenys de Mar

Data obtenció 14/06/2022
Pag. 27

DESVIACIONS DE FINANÇAMENT

DESPESES AMB FINANÇAMENT AFECTADA

EXERCICI 2021

CODI DE DESPESA	DESCRIPCIÓ	AGENT FINANÇADOR		COEFICIENT DE FINANÇAMENT	DESVIACIONS DE L'EXERCICI		DESVIACIONS ACUMULADES	
		TERCER	APLICACIÓ PRESSUPOSTÀRIA		POSITIVES	NEGATIVES	POSITIVES	NEGATIVES
2020.2.URBAN.2	PLAÇA D'ESPAL LLIBRE PÚBLIC A L'ANTIGA CASERNA	A48265169 BBVA PRÉSTEC 2010 (PROJECTES)	21-91301-PRÉSTEC REBUTS A LLARG TERMINI D'ENS DE FORA DEL SECTOR	0,4461		11.326,72	292,58	
2020.2.URBAN.2	PLAÇA D'ESPAL LLIBRE PÚBLIC A L'ANTIGA CASERNA	A08000143 BANCO DE SABADELL, S.A. PROJECTES 2014	21-91301-PRÉSTEC REBUTS A LLARG TERMINI D'ENS DE FORA DEL SECTOR	0,2418		6.139,27	158,58	
2020.2.URBAN.2	PLAÇA D'ESPAL LLIBRE PÚBLIC A L'ANTIGA CASERNA	A08000143 BANCO DE SABADELL PROJECTES 2017	21-91301-PRÉSTEC REBUTS A LLARG TERMINI D'ENS DE FORA DEL SECTOR	0,3121		7.923,92	204,68	
2020.8.URBAN.1	FINANÇAMENT AFECTAT PENDENT MC	A08000143 BANCO DE SABADELL PROJECTES 2017	21-91301-PRÉSTEC REBUTS A LLARG TERMINI D'ENS DE FORA DEL SECTOR	1,0000		13.954,25		
2021.2.AMBIE.1	EQUIPAMENTS I MOBILIARI PLATGES	P08000008 DIPUTACIO DE BARCELONA	51-76101-DIPUTACIÓ PRG GRAL D'INVERSIONS LINIA 2	1,0000		34.398,22		34.398,22
2021.2.BIBLI.2	INVERSIONS BIBLIOTECA: ADQUISICIÓ DE LIBRES	Q0801883J OFICINA DE SUPORT A LA INCICIATIVA CULTURA - GENERALITAT	7600100010/ADMINISTRACIÓ GENERALITAT-OSIC	1,0000		1.811,00		1.811,00
2021.2.CULTU.1	INVERSIONS CULTURA	P08000008 DIPUTACIO DE BARCELONA	60-76101-	0,9612		10.183,33		10.183,33



DESPESES AMB FINANÇAMENT AFFECTADA

CODI DE DESPESA	DESCRIPCIÓ	AGENT FINANÇADOR		COEFICIENT DE FINANÇAMENT	DESVIACIONS DE L'EXERCICI		DESVIACIONS ACUMULADES	
		TERCER	APLICACIÓ PRESSUPOSTÀRIA		POSITIVES	NEGATIVES	POSITIVES	NEGATIVES
2021.2.ENLLU.1	INVERSIONS ENLLUMENAT	A08000143 BANC SABADELL S.A PROJECTES 2015	21-91301-PRÉSTEC REBUTS A LLARG TERMINI D'ENS DE FORA DEL SECTOR	0,6224	27.385,99		27.385,99	
2021.2.ENLLU.1	INVERSIONS ENLLUMENAT	A08000143 BANCO DE SABADELL PROJECTES 2017	21-91301-PRÉSTEC REBUTS A LLARG TERMINI D'ENS DE FORA DEL SECTOR	0,1503	6.614,01		6.614,01	
2021.2.ENSEN.1	INVERSIONS ENSENYAMENT	P0800000B DIPUTACIÓ DE BARCELONA	70-76100-DIPUTACIÓ PLA DE XOC D'EQUIPAMENTS RESPONSABLES	0,6471		22.682,59		22.682,59
2021.2.ESPOR.1	INVERSIONS ESPORTS	P0800000B DIPUTACIÓ DE BARCELONA	82-76101-DIPUTACIÓ MATERIAL ESPORTIU INVENTARIABLE	0,1629		2.910,58		2.910,58
2021.2.ESPOR.2	MOBILIARI PISTA ESPORTIVA	P0800000B DIPUTACIÓ DE BARCELONA	82-76102-DIPUTACIÓ PRG GRAL D'INVERSIONS LÍNIA 2	1,0000		31.275,60		31.275,60
2021.2.PCIUT.1	INVERSIONS CONSELL D'INFANTS	A08000143 BANCO DE SABADELL S.A PROJECTES 2016	21-91301-PRÉSTEC REBUTS A LLARG TERMINI D'ENS DE FORA DEL SECTOR	0,0802	1.038,62		1.038,62	
2021.2.PCIUT.1	INVERSIONS CONSELL D'INFANTS	G28029007 CAJA MADRID PRÉSTEC 2006 (PROJECTES)	21-91301-PRÉSTEC REBUTS A LLARG TERMINI D'ENS DE FORA DEL SECTOR	0,0000	0,01		0,01	



DESPESES AMB FINANÇAMENT AFFECTADA

DESVIACIONS DE FINANÇAMENT

EXERCICI 2021

CODI DE DESPESA	DESCRIPCIÓ	AGENT FINANÇADOR		COEFICIENT DE FINANÇAMENT	DESVIACIONS DE L'EXERCICI		DESVIACIONS ACUMULADES	
		TERCER	APLICACIÓ PRESSUPOSTÀRIA		POSITIVES	NEGATIVES	POSITIVES	NEGATIVES
2021.2.PCIUT.1	INVERSIONS CONSELL D'INFANTS	G28029007 CAJA MADRID PRÉSTEC 2007 (PROYECTES)	21-91301-PRÉSTEC REBUTS A LLARG TERMINI DENS DE FORA DEL SECTOR	0,0000	0,01		0,01	
2021.2.PCIUT.1	INVERSIONS CONSELL D'INFANTS	A48265169 BBVA PRÉSTEC 2010 (PROYECTES)	21-91301-PRÉSTEC REBUTS A LLARG TERMINI DENS DE FORA DEL SECTOR	0,0000	0,06		0,06	
2021.2.PCIUT.1	INVERSIONS CONSELL D'INFANTS	A65587198 CATALUNYA BANC S.A. PROJECTES D'INVERSIÓ 2012	21-91301-PRÉSTEC REBUTS A LLARG TERMINI DENS DE FORA DEL SECTOR	0,1466	1.898,18		1.898,18	
2021.2.PCIUT.1	INVERSIONS CONSELL D'INFANTS	A08000143 BANCO DE SABADELL, S.A. PROJECTES 2014	21-91301-PRÉSTEC REBUTS A LLARG TERMINI DENS DE FORA DEL SECTOR	0,5824	7.543,21		7.543,21	
2021.2.PCIUT.1	INVERSIONS CONSELL D'INFANTS	A08000143 BANCO DE SABADELL PROJECTES 2017	21-91301-PRÉSTEC REBUTS A LLARG TERMINI DENS DE FORA DEL SECTOR	0,0226	292,19		292,19	
2021.2.POLIC.2	INVERSIONS ORDENACIÓ DEL TRANST	P08000008 DIPUTACIÓ DE BARCELONA	90-76100-DIPUTACIÓ PRG GRAL D'INVERSIONS LÍNIA 2	1,0000		38.709,64		38.709,64
2021.2.PROCE.1	PROCÉS PARTICIPATIU	P08000008 DIPUTACIÓ DE BARCELONA	51-76100-DIPUTACIÓ PRG GRAL D'INVERSIONS LÍNIA 2	0,3741		21.027,34		21.027,34



Ajuntament d'Arenys de Mar

Data obtenció 14/06/2022
Pàg. 30

DESPESES AMB FINANÇAMENT AFFECTADA

CODI DE DESPESA	DESCRIPCIÓ	AGENT FINANÇADOR		COEFICIENT DE FINANÇAMENT	DESVIACIONS DE L'EXERCICI		DESVIACIONS ACUMULADES		
		TERCER	APLICACIÓ PRESSUPOSTÀRIA		POSITIVES	NEGATIVES	POSITIVES	NEGATIVES	
2021.2.PROCE.1	PROCÉS PARTICIPATIU	P0800000B DIPUTACIÓ DE BARCELONA	50-76100-DIPUTACIÓ PRG GRAL DINVERSIONS LÍNIA 2	0,2369		14.441,66		14.441,66	
2021.2.PROCE.1	PROCÉS PARTICIPATIU	P0800000B DIPUTACIÓ DE BARCELONA	60-76100-DIPUTACIÓ PRG GRAL DINVERSIONS LÍNIA 2	0,2489		13.994,07		13.994,07	
2021.2.PROCE.1	PROCÉS PARTICIPATIU	P0800000B DIPUTACIÓ DE BARCELONA	82-76104-DIPUTACIÓ PRG GRAL DINVERSIONS LÍNIA 2	0,1201		6.750,00		6.750,00	
2021.2.PROMO.2	DIPUTACIÓ PROGRAMA TREBALL, TALENT I TECNOLOGIA	P0800000B DIPUTACIÓ DE BARCELONA	30-46104-DIPUTACIÓ PROGRAMA TREBALL, TALENT I TECNOLOGIA	1,0000	6.459,54		6.459,54		
2021.2.SINFO.1	INVERSIONS SISTEMES D'INFORMACIÓ I PROCESSOS	P0800000B DIPUTACIÓ DE BARCELONA	22-76101-DIPUTACIÓ FONS PRESTACIÓ DISPOSITUS I PROGRAMARI	0,1410	479,75		479,75		
2021.2.URBAN.4	ADQUISICIÓ IMMOBLE PATRIMONI MUNICIPAL DEL SOL PÚBLIC I L'HABITATGE	SANC URB SANCIONS URBANÍSTIQUES	40-39100-MULTES PER INFRACCIONS URBANÍSTIQUES	1,0000	1.200,00		1.200,00		

DESVIACIONS DE FINANÇAMENT

EXERCICI 2021



Ajuntament d'Arenys de Mar

DESPESES AMB FINANÇAMENT AFFECTADA

DESVIACIONS DE FINANÇAMENT

EXERCICI 2021

Data obtenció 14/06/2022
Pag. 31

CODI DE DESPESA	DESCRIPCIÓ	AGENT FINANÇADOR		COEFICIENT DE FINANÇAMENT	DESVIACIONS DE L'EXERCICI		DESVIACIONS ACUMULADES	
		TERCER	APLICACIÓ PRESSUPOSTÀRIA		POSITIVES	NEGATIVES	POSITIVES	NEGATIVES
2021.3.POCUP.1	DIPUTACIÓ PLA DE REACTIVACIÓ DE L'OCCUPACIÓ	P0800000B DIPUTACIÓ DE BARCELONA	30-46105-DIPUTACIÓ PLA DE REACTIVACIÓ DE L'OCCUPACIÓ	1,0000				
2021.3.SOC.1	SOC ORDRE TSF/15/2018 JOVES EN PRACTIQUES	Q0801272F GENERALITAT CAT. SERVEI D'OCCUPACIÓ DE CAT.	30-45102-SOC ORDRE TSF/15/2018 JOVES EN PRACTIQUES	1,0000		1.461,44		1.461,44
2021.3.SOC.2	SOC RESOLUCIÓ TSF/1556/2021 JOVES EN PRACTIQUES (FSE)	Q0801272F GENERALITAT CAT. SERVEI D'OCCUPACIÓ DE CAT.	30-45103-SOC RESOLUCIÓ TSF/1556/2021 JOVES EN PRACTIQUES (FSE)	1,0000		16.376,76		16.376,76
2021.3.SOC.3	SOC RESOLUCIÓ EMT/2859/2021 PROG. TREBALL I FORMACIÓ MG 45 I DONA (SOC-TRFO EELL CS)	Q0801272F GENERALITAT CAT. SERVEI D'OCCUPACIÓ DE CAT.	30-45104-PROGRAMA D'ACTIVACIÓ I FORMACIÓ PER A JOVES EN PRACTIQUES (FSE)	1,0000		31.643,04		31.643,04
2021.8.OSIC.1	OSIC OBRES DE REST. I CONSV. D'IMMOB. DE NOTABLE VALOR CULTURAL TRIENNI 2020-2022	Q0801883J OFICINA DE SUPORT A LA INICIATIVA CULTURAL GENERALITAT	40-75301-	1,0000	136.000,00			136.000,00
2021.8.URBAN.1	EXCÉS FINANÇAMENT AFFECTAT PROJECTE 2017/2/URBAN/1 URBANITZACIÓ COBRIMENT RIERA	A08000143 BANCO DE SABADELL PROJECTES 2017	21-91301-PRESTEC REBUTS A LLARG TERMINI DIENS DE FORA DEL SECTOR P'IBI	1,0000	47.288,78			47.288,78



DESPESES AMB FINANÇAMENT AFFECTADA

CODI DE DESPESA	DESCRIPCIÓ	AGENT FINANÇADOR		COEFICIENT DE FINANÇAMENT	DESVIACIONS DE L'EXERCICI		DESVIACIONS ACUMULADES	
		TERCER	APLICACIÓ PRESSUPOSTÀRIA		POSITIVES	NEGATIVES	POSITIVES	NEGATIVES
TOTAL					603.312,14	999.476,87	5.060.832,69	258.652,57

EXERCICI 2021



COMPTES	COMPONENTS	IMPORTS	
		ANY	ANY ANTERIOR
57,556	1. Fons líquids	15.843.447,07	12.241.482,85
	2. Drets pendents de cobrament	7.574.789,13	7.607.852,72
430	+ del Pressupost corrent	1.808.560,54	2.097.331,90
431	+ de Pressupostos tancats	5.744.771,34	5.474.482,67
257,258,270,275,440,442, 449,456,470,471,472,537, 538,550,555,566	+ d'Operacions no pressupostàries	21.457,25	36.038,15
400	3. Obligacions pendents de pagament	2.164.594,20	1.303.661,31
401	+ del Pressupost corrent	1.221.166,24	407.642,50
165,166,180,185,410,414, 419,453,456,475,476,477, 502,515,516,521,550,560, 561	+ de Pressupostos tancats	58.726,07	59.755,09
	+ d'Operacions no pressupostàries	884.701,89	836.263,72
554,559	4. Partides pendents d'aplicació	35.292,21	-1.837,73
555,5581,5585	- cobraments realitzats pendents d'aplicació definitiva		10.562,33
	+ pagaments realitzats pendents d'aplicació definitiva	35.292,21	8.724,60
	I. Romanent de tresoreria total (1 + 2 - 3 + 4)	21.288.934,21	18.543.836,53
2961,2962,2981,2982,49 00,4901,4902,4903,5961 ,5962,5981,5982	II. Saldos de dubtós cobrament	5.553.477,52	5.156.209,48
	III. Excess de finançament afectat	5.060.832,69	5.266.677,66
	IV. romanent de tresoreria per a despeses generals (I - II - III)	10.674.624,00	8.120.949,39

Ajuntament d'Arenys de Mar

Creditors per operacions reportades.

COMPTE	IMPORT	OBSERVACIONS
2150	1.226,88	Immobilitzacions materials. Instal·lacions tècniques i altres instal·lacions.
6210	3.474,05	Serveis exteriors.Arrendaments i cànons.
6220	13.839,35	Serveis exteriors.Reparacions i conservació.
6230	1.070,85	Serveis exteriors. Serveis de professionals independents
6270	1.879,05	Serveis exteriors.Publicitat, propaganda i relacions públiques
6280	2.969,91	Serveis exteriors.Subministraments.
6290	46.208,89	Serveis exteriors.Comunicacions i altres serveis.
6400	153.521,56	Despeses de personal i prestacions socials. Sous i salaris
6440	2.101,80	Despeses de personal i prestacions socials. Altres despeses socials
6511	61.009,93	Subvencions. A la resta d'entitats.
6690	3.504,12	Altres despeses financeres.
TOTAL	290.806,39	



25. INDICADORS FINANCERS, PATRIMONIALS I PRESSUPOSTARIS.

25.1. Indicadors financers i patrimonials.

D'acord amb els quadres adjunts.

25.2. Indicadors pressupostaris.

D'acord amb els quadres adjunts.



**Ajuntament
d'Arenys de Mar**



INDICADORS FINANCERS, PATRIMONIALS I PRESSUPOSTARIS.

1. INDICADORS FINANCERS I PATRIMONIALS

A) LIQUIDITAT IMMEDIATA

EXERCICI 2021

FONS LÍQUIDS (1)	PASSIU CORRENT (2)	LIQUIDITAT IMMEDIATA (1/2)
15.843.447,07	3.071.575,67	5,16

B) LIQUIDITAT A CURT TERMINI

DRETS PENDENTS DE COBRAMENT (2)	FONS LÍQUIDS (1)	PASSIU CORRENT (3)	LIQUIDITAT A CURT TERMINI ((1+2)
7.574.789,13	15.843.447,07	3.071.575,67	7,62

C) LIQUIDITAT GENERAL

ACTIU CORRENT (1)	PASSIU CORRENT (2)	LIQUIDITAT GENERAL (1/2)
18.107.869,89	3.071.575,67	5,90

D) ENDEUTAMENT PER HABITANT

PASSIU CORRENT (1)	PASSIU NO CORRENT (2)	NOMBRE D'HABITANTS (3)	ENDEUTAMENT PER HABITANT ((1+2)/3)
3.071.575,67	1.467.954,00	15942	284,75

E) ENDEUTAMENT

PASSIU CORRENT (1)	PASSIU NO CORRENT (2)	PATRIMONI NET (3)	ENDEUTAMENT ((1+2)/(1+2+3))
3.071.575,67	1.467.954,00	52.697.412,97	0,08

F) RELACIÓ D'ENDEUTAMENT

PASSIU CORRENT (1)	PASSIU NO CORRENT (2)	RELACIÓ D'ENDEUTAMENT (1/2)
3.071.575,67	1.467.954,00	2,09

G) CASH-FLOW

PASSIU NO CORRENT (1)	FLUXOS NETS DE GESTIÓ (2)	PASSIU CORRENT (3)	CASH-FLOW ((1/2) + (3/2))
1.467.954,00	5.324.690,99	3.071.575,67	0,85

H) PERÍODE MITJÀ DE PAGAMENT A CREDITORS COMERCIALS

SUMATORI DE NOMBRE DE DIES PERÍODE DE PAGAMENT X IMPORT DE PAGAMENT (1)	SUMATORI de IMPORT DE PAGAMENT	PERÍODE MITJÀ DE PAGAMENT A CREDITORS COMERCIALS (1/2)
64.757.929,47	5.880.483,50	11,01

I) PERÍODE MITJÀ DE COBRAMENT

SUMATORI DE NOMBRE DE DIES PERÍODE DE COBRAMENT X IMPORT DE COBRAMENT (1)	SUMATORI IMPORT DE COBRAMENT (2)	PERÍODE MITJÀ DE COBRAMENT (1/2)
2.035.258.534,30	13.623.975,97	149,39



J) RÀTIOS DEL COMPTE DEL RESULTAT ECONÒMIC PATRIMONIAL

1) ESTRUCTURA DELS INGRESSOS

INGRESSOS DE GESTIÓ ORDINÀRIA (1)	INGRESSOS TRIBUTARIS I URBANÍSTICS / (1)	TRANSFERÈNCIES I SUBVENCIIONS REBUDES / (1)	VENDES I PRESTACIÓ DE SERVEIS / (1)	RESTA D'INGRESSOS DE GESTIÓ ORDINÀRIA / (1)
20.437.218,91	0,59	0,27	0,07	0,07

2) ESTRUCTURA DE LES DESPESES

DESPESES DE GESTIÓ ORDINÀRIA (1)	DESPESES DE PERSONAL / (1)	TRANSFERÈNCIES I SUBVENCIIONS CONCEDIDES / (1)	APROVISIONAMENTS / (1)	RESTA DESPESES DE GESTIÓ ORDINÀRIA / (1)
19.045.642,75	0,41	0,10	0,00	0,49

3) COBERTURA DE LES DESPESES CORRENTS

DESPESES DE GESTIÓ ORDINÀRIA (1)	INGRESSOS DE GESTIÓ ORDINÀRIA (2)	COBERTURA DE LES DESPESES CORRENTS (1/2)
19.045.642,75	20.437.218,91	0,93



INDICADORS PRESSUPOSTARIS

DEL PRESSUPOST CORRENT

EXERCICI 2021

EXECUCIÓ DEL PRESSUPOST DE DESPESES = OBLIGACIONS RECONEGUDES NETES / CRÈDITS DEFINITIVUS		
EXECUCIÓ DEL PRESSUPOST DE DESPESES	OBLIGACIONS RECONEGUDES NETES	CRÈDITS DEFINITIVUS
0,81	17.383.412,49	21.335.236,40

REALITZACIÓ DE PAGAMENTS = PAGAMENTS LÍQUIDS / OBLIGACIONS RECONEGUDES NETES		
REALITZACIÓ DE PAGAMENTS	PAGAMENTS LÍQUIDS	OBLIGACIONS RECONEGUDES NETES
0,93	16.162.246,25	17.383.412,49

DESPESA PER HABITANT = OBLIGACIONS RECONEGUDES NETES / N. D ₂ HABITANTS		
DESPESA PER HABITANT	OBLIGACIONS RECONEGUDES NETES	N. D ₂ HABITANTS
1.090,42	17.383.412,49	15.942

INVERSIÓ PER HABITANT = OBLIGACIONS RECONEGUDES NETES (Cap. VI i VII) / N. D ₂ HABITANTS		
INVERSIÓ PER HABITANT	OBLIGACIONS RECONEGUDES NETES (Cap. VI i VII)	N. D ₂ HABITANTS
86,41	1.377.549,17	15.942

ESFORÇ INVERSOR = OBLIGACIONS RECONEGUDES NETES (Cap. VI i VII) / OBLIGACIONS RECONEGUDES NETES		
ESFORÇ INVERSOR	OBLIGACIONS RECONEGUDES NETES (Cap. VI i VII)	OBLIGACIONS RECONEGUDES NETES
0,08	1.377.549,17	17.383.412,49

EXECUCIÓ DEL PRESSUPOST D' INGRESSOS = DRETS RECONEGUTS NETS / PREVISIONS DEFINITIVES		
EXECUCIÓ DEL PRESSUPOST D' INGRESSOS	DRETS RECONEGUTS NETS	PREVISIONS DEFINITIVES
0,96	20.423.131,24	21.335.236,40

REALITZACIÓ DE COBRAMENTS = RECAPTACIÓ NETA / DRETS RECONEGUTS NETS		
REALITZACIÓ DE COBRAMENTS	RECAPTACIÓ NETA	DRETS RECONEGUTS NETS
0,91	18.614.570,70	20.423.131,24

AUTONOMIA = DRETS RECONEGUTS NETS (dels cap I, II, III, V, VI, VIII i transferències rebudes) / DRETS RECONEGUTS NETS TOTALS		
AUTONOMIA	DRETS RECONEGUTS NETS (dels cap I, II, III, V, VI, VIII i transferències rebudes)	DRETS RECONEGUTS NETS TOTALS
0,93	19.084.705,37	20.423.131,24

AUTONOMIA FISCAL = DRETS RECONEGUTS NETS D ₂ INGRESSOS TRIBUTARIS / DRETS RECONEGUTS NETS TOTALS		
AUTONOMIA FISCAL	DRETS RECONEGUTS NETS D ₂ INGRESSOS TRIBUTARIS	DRETS RECONEGUTS NETS TOTALS
0,59	12.090.947,82	20.423.131,24



INDICADORS PRESSUPOSTARIS

SUPERÀVIT (o DÈFICIT) PER HABITANT = RESULTAT PRESSUPOSTARI AJUSTAT / N. D'HABITANTS		
SUPERÀVIT (o DÈFICIT) PER HABITANT	RESULTAT PRESSUPOSTARI AJUSTAT	N. D'HABITANTS
250,28	3.990.005,38	15.942

DE PRESSUPOSTOS TANCATS

REALITZACIÓ DE PAGAMENTS = PAGAMENT / SALDO INICIAL D'OBLIGACIONS (+/- Modificacions i Anul·lacions)		
REALITZACIÓ DE PAGAMENTS	PAGAMENTS	SALDO INICIAL D'OBLIGACIONS (+/- Modificacions i Anul·lacions)
0,87	408.671,52	467.397,59

REALITZACIÓ DE COBRAMENTS = COBR. / SALDO INICIAL DE DRETS (+/- Modificacions i Anul·lacions)		
REALITZACIÓ DE COBRAMENTS	COBR.	SALDO INICIAL DE DRETS (+/- Modificacions i Anul·lacions)
0,21	1.532.379,84	7.420.731,81



26. INFORMACIÓ SOBRE EL COST DE LES ACTIVITATS

De conformitat amb el que disposa l'apartat f) de la norma II d'elaboració dels comptes anuals l'Ajuntament no està obligat a complimentar aquest apartat atès que té una població inferior a 50.000 habitants.

27. INDICADORS DE GESTIÓ

De conformitat amb el que disposa l'apartat f) de la norma II d'elaboració dels comptes anuals l'Ajuntament no està obligat a complimentar aquest apartat atès que té una població inferior a 50.000 habitants.

28. ESDEVENIMENTS POSTERIORS AL TANCAMENT.

No s'han produït esdeveniments posteriors al tancament.

INFORMES

Tal i com ja s'ha esmentat s'incorpora a la documentació del Compte General de l'exercici 2021 la següent documentació:

- Comptes de gestió i recaptació de l'Organisme de gestió Tributària per a l'exercici 2021.
- Llistats d'inventari a 31 de desembre de 2021
- Informe d'intervenció 141/2022, de 29 d'abril de 2022, de la liquidació del pressupost 2021.
- Informe d'intervenció 137/2022, de 29 d'abril de 2022, de compliment dels requeriments de la Llei Orgànica 2/2012 a la liquidació del pressupost de l'exercici 2021.
- Informe d'intervenció 129-2022, de 23 de maig de 2022, informe anual relatiu a les resolucions adoptades per l'alcaldia de l'Ajuntament d'Arenys de Mar contràries a les objeccions efectuades o, si s'escau, a l'opinió de la intervenció general de la Generalitat de Catalunya, les principals anomalies en matèria d'ingressos, els informes d'omissió de la funció interventora i els resultats del control dels comptes a justificar i de les bestretes de caixa fixa de l'exercici 2021

L'alcaldesa,
Annabel Moreno Nogué
Arenys de Mar, a data de la signatura electrònica

Diligència.- El sotasignat com a interventor accidental de l'Ajuntament d'Arenys de Mar faig constar la concordança de la informació comptable d'aquesta memòria amb la base de dades de la comptabilitat municipal.

L' interventor,
Rubén Bustamante Iglesias
Arenys de Mar, a data de la signatura electrònica



**Ajuntament
d'Arenys de Mar**