

# CASAL D'ESTIU

2026

ARENYS DE MAR



Ajuntament  
d'Arenys de Mar

# Benvinguts i benvingudes *a Heroes of Nature*

Benvinguts i benvingudes al  
Casal d'Estiu d'ARENYS de MAR



Estem molt contentes de donar-vos la benvinguda a una nova edició del nostre casal, un espai pensat perquè infants, adolescents i joves gaudeixin d'un estiu ple d'activitats, aprenentatges i diversió.

Hem preparat un programa que combina el lleure educatiu amb la descoberta del nostre entorn, aprofitant el ric teixit social, cultural i natural del municipi. Durant les properes setmanes, nens i nenes participaran en tallers creatius, jocs cooperatius, excursions i activitats que fomentaran valors com la convivència, el respecte i la curiositat.

El nostre equip de monitors i monitores, formats i amb experiència en el lleure educatiu, vetllarà perquè cada infant se senti acollit, segur i motivat per participar activament en totes les propostes.

Us animem a seguir-nos de prop i a compartir amb nosaltres aquest viatge estiuenc que, de ben segur, deixarà empremta en els nostres infants.

Gràcies per confiar en nosaltres  
i per formar part d'aquesta aventura!

# ANNCON LLEURE I OCI

Som una empresa que gestionem projectes d'intervenció socioeducativa, amb més de 20 anys d'experiència en el sector de l'educació en el lleure.

## QUÈ OFERIM?

Un projecte educatiu i de lleure d'acord amb les necessitats reals del servei. Els principis que marquen la nostra metodologia de treball són, entre d'altres: el pluralisme i valors democràtics, la participació, la coeducació, la inclusió, la solidaritat i la llibertat individual dels nostres infants, adolescents i joves.

## ELS CASALS

Els casals pretenen proporcionar un punt de trobada pels infants, adolescents i joves en un espai proper on es desenvolupen diferents activitats que ajuden al seu desenvolupament integral i per tant plantegem:

## VISIÓ EDUCATIVA

Les activitats planejades potencien l'educació en valors mitjançant el joc i les activitats de grup. Des d'Anncon potenciem valors com el respecte, la igualtat, l'esperit crític, el progrés, l'autonomia i la llibertat. També es treballen hàbits saludables i sostenibles, d'higiene i salut.

## VISIÓ LÚDICA

En tot moment, des de l'inici fins a l'últim dia de casal, del matí a la tarda, les programacions i l'actitud de l'equip, motivarà la diversió i l'entreteniment dels infants, potenciarà les experiències i l'aprenentatge mitjançant les pròpies vivències

## VISIÓ SOCIAL

Busquem la complicitat amb l'entorn social, la integració i el treball en xarxa. Les programacions s'adequaran a la realitat propera de l'activitat, utilitzant-les com a mitjà per transmetre la cultura i les tradicions pròpies i novingudes, i esdevenir així un espai d'enriquiment cultural, d'identificació i descoberta.



Ajuntament  
d'Arenys de Mar



# DATES i TORNS

## CASAL D'ESTIU 2026

DEL 29 DE JUNY AL 31 DE JULIOL de 2026.

El s'estructura per setmanes NATURALS, de dilluns a divendres.

Podeu apuntar els infants a tantes setmanes com necessiteu:

SETMANA 1	del 29 de juny al 3 de juliol
SETMANA 2	del 6 al 10 de juliol
SETMANA 3	del 13 al 17 de juliol
SETMANA 4	del 20 al 24 de juliol
SETMANA 5	del 27 al 31 de juliol



Ajuntament  
d'Arenys de Mar



# HORARIS I PREUS

<b>CASAL MATÍ</b>	<b>de 9:00 a 13:00</b>	<b>60€ PER SETMANA</b>
-------------------	------------------------	------------------------

## Serveis complementaris

<b>ACOLLIDA MATÍ</b>		<b>de 7:45 a 9:00</b>	
Setmana de 5 dies	Setmana de 4 dies	Esporàdic	
15€	12€	4,5€	
<b>ACOLLIDA MIGDIA</b>		<b>de 13:00 a 14:00</b>	
<b>ACOLLIDA TARDA</b>		<b>de 15:00 a 16:00</b>	
Setmana de 5 dies	Setmana de 4 dies	Esporàdic	
12,5€	10€	4€	
<b>MENJADOR</b>		<b>de 13:00 a 15:00</b>	
	Setmana de 5 dies	Setmana de 4 dies	Esporàdic
<b>CARMANYOLA</b>	20€	16€	4,5€
<b>CÀTERING</b>	40€	32€	8,5€

# PROCÈS D'INSCRIPCIÓ

## PERIODE DE PREINSCRIPCIÓ:

del 25 al 29 de maig: PRESENCIAL a la Regidoria de Joventut (Calisay)

del 25 de maig al 5 de juny: ONLINE a

**[HTTPS://INSCRIPCIONS.ANNCON.CAT/](https://inscripciones.anncon.cat/)**

## COM LA FEM on line?

### REGISTRA'T

Com a persona usuària, si no vas venir l'any passat

No cal registrar-se si ja vas venir l'any passat, ja que et vas haver de resitrar.

### CREA EL PARTICIPANT

Per cada infant que vulguis inscriure. Si ja els vas crear l'any passat, només cal que actualitzis les dades.

### TRIA EL GRUP D'EDAT

Clica sobre el grup d'edat de l'infant que vulguis inscriure: hauràs de triar entre Baldufa, Mitjans, Grans, Joves i NEE.

### OMPLE EL FORMULARI D'INSCRIPCIÓ

Un cop feta la inscripció rebreu un resum al vostre correu electrònic de contacte. **Reviseu el correu brossa.**

Si teniu dubtes o voleu que us ajudem a fer la inscripció, truqueu al

**972 83 57 08 DE 9:00 A 13:00**

## DOCUMENTACIÓ A PRESENTAR



- ➔ El full d'inscripció del o de la participant.
- ➔ Full d'autoritzacions i llei de protecció de dades
- ➔ Full de declaració responsable i fitxa mèdica.
- ➔ Autorització signada de domiciliació bancària i certificat de dades bancàries.
- ➔ Fotocòpia de la targeta sanitària del o de la participant.
- ➔ Fotocòpia de la plana de vacunes del o de la participant i, en el seu defecte, un informe mèdic conforme l'infant està sa o sana.
- ➔ Si escau, informe mèdic del o de la participant.



Ajuntament  
d'Arenys de Mar

# Metodologia

Lloc de realització del casal: ESCOLA JOAN MARAGALL

## Activitats per grups d'edat al voltant del centre d'interès



### MISSIÓ CAMINA-PLANETES

Excursions per explorar l'entorn tot caminant al ritme de cada grup. Descubrim nous espais i aprenem a i respectar-los.



### AGENTS DE LA NATURA

Gincana en que ens convertim en detectius d'Arenys per resoldre enigmes i activar la natura.



### JOCS DE LA GALÀXIA

Jocs tradicionals per descobrir al

Terra



**SUPER FESTIVAL DE LA NATURA**  
*i moltes sorpreses més!*

**Activitats diversificades per a mitjans i gran**



Ajuntament  
d'Arenys de Mar

Grups multidisciplinars adaptats

Activitats Comunes del centre d'interès  
Grups per edats

Baldufa  
Infantil

Mitjans  
De 1er a 3r

Grans  
De 4rt a 6è

Joves  
ESO

Activitats diversificades del centre d'interès  
Grups per activitats triades - Edats barrejades

NEE



**Cuinetes**

Jocs d'experimentació sensorial i tallers d'elaboració de receptes.



**Escencirc**

Jocs, dinàmiques i tallers d'expressió corporal, teatre, circ, dansa i arts escèniques.



**Artístic**

Tallers, dinàmiques i jocs multidisciplinars d'experimentació en arts plàstiques



**Esports**

Tastets esportius, jocs de moviment i gincanes esportives.



# Centre d'interès

## fil conductor

### Heroes of Nature

Venen d'Origan 9, un planeta d'un racó perdut de l'Univers. No el coneixíeu? Ja pot ser, perquè és ben petit, tant com els seus habitants, uns éssers diminuts anomenats Origoods. La seva mida fa que moltes vegades no ens adonem que son entre nosaltres. Però volten per la Terra en una missió.

Origan 9 era un planeta ben bonic, però Orione, Orsi i Aflux no ho han arribat a veure mai. Han crescut entre el polsim groguenc que va arribar fa temps de l'espai i que, de fet, mai no deixa d'arribar. Així que ho ha anat cobrint tot, i ja no es pot gairebé ni sortir de casa. Per això, l'Orione, l'Orsi i l'Aflux han agafat la seva nau espacial apa, espai a munt espai a vall tot buscant planetes on viure i poder sortir a jugar i a divertir-se sens esternudar a tota hora.



Així és com han arribat a la Terra. I de tota la Terra, al·lucinen amb les meravelles que estan descobrint a Arenys de Mar. Però... també passen coses estranyes amb l'aigua, l'aire, els animals... Qui els vol fer mal? Com? Els Origoods ara tenen una nova missió: rescatar la natura de la Terra. Els ajudem?

# Centre d'interès

## PERSONATGES

### Els Brigoods



#### ORSI

Riu fort, vola lliure i estima l'aire net  
Si fa pudor... alerta: l'aire necessita ajuda!

#### AFLUX

Parla amb tots els animals  
i no para mai. Escolta el  
planeta... i s'activa quan  
alguna cosa grinyola!



#### ORIONE

Petit però fascinat per  
cada gota d'aigua. Del  
gorg als oceans:  
descobreix un món blau  
que el té enamorat!



### OBJECTIUS

Fomentar el respecte per la  
diversitat.

Promoure la convivència i el  
treball en equip.

Desenvolupar la creativitat i  
la imaginació.

Potenciar l'autonomia i  
l'expressió personal.

Afavorir la cohesió entre  
grups d'edat diferents.

# ESTRUCTURA SETMANAL

## SETMANA 1: ATERREM A ARENYS

Acaben d'arribar a Arenys i encara se'n fan creus amb les meravelles d'aquest planeta: aigua i més aigua, animals a dojo, boscos, prades, les muntanyes... I tot plegat, amb tants de colors! Perquè mira que és ben net. Com és Origan 9 per què estiguin tan entusiasmats? I alhora, per què aquests extraterrestres estan tan esverats? I aquesta mania de rescatar i rescatar?

Eix Temàtic: Ecosistemes

## SETMANA 2: VOLS DIR QUE ES POT VEURE?

L'Oriene s'està posant malalt. O això ens pensem, perquè de blau blavós que ha estat sempre, ara passa per moments en que es posa verd i mira, això encara, però de sobte porta tots els colors de l'arc de Sant Martí a sobre i es comporta de manera ben estranya. Descobrirem què li passa?

Eix Temàtic: Aigua i ecosistemes aquàtics

## SETMANA 3: QUÈ HI HA A L'AIRE?

L'Orsi no s'ho pot creure! Mira que a la Terra era ben feliç vola que volaràs, però ara resulta que les ales sembla que no li acaben de funcionar bé. I es que l'aire, que sembla invisible, està ple de coses. Quines li estan fent mal?

Eix Temàtic: Contaminació atmosfèrica i com prevenir-la

## SETMANA 4: ON SÓN LES GRANOTES?

L'Aflux té unes picors tot el dia... Mira que li agraden tots els animals, però darrerament hi ha massa mosquits, i ben emprenyats, perquè no deixen de picar-li. Què està passant? Que no se'ls menjaven les granotes? Però un moment: on són les granotes? L'Aflux no troba ni els tolls on viuen.

Eix Temàtic: Riscos de la pèrdua de biodiversitat

## SETMANA 5: SOM HEROIS DE LA NATURA

Els Origoods han de marxar, han de tornar al seu planeta. Però tenen un gran problema: s'han enamorat d'Arenys de Mar, dels seus paisatges i de tot el que han descobert. No volen que es faci malbé. Qui el cuidarà quan no hi siguin? Els ajudaran els i les nostres participants?

Eix Temàtic: L'equilibri dels ecosistemes

# SORTIDA A ILLA FANTASIA



(TOTS ELS GRUPS ESXCEPTE  
ELS BALDUFA)  
DIMECRES 15 DE JULIOL  
DE 9.00 A 17.00 HORES

# SORTIDA A GRANAJA AVENTURA PARK

(GRUP BALDUFA)  
DIMARTS 21 DE JULIOL  
DE 9.00 A 17.00 HORES

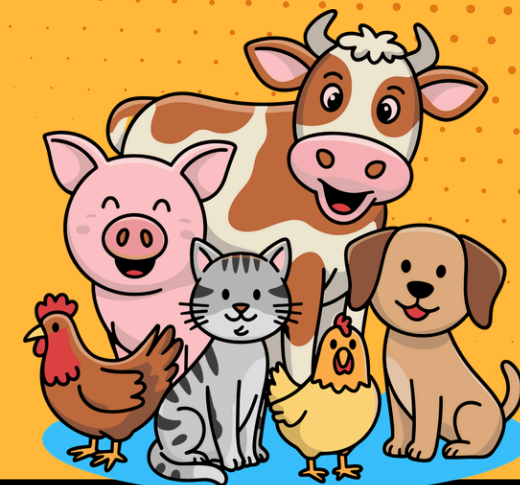

# NIT DE CASAL

TOTS ELS GRUPS  
DEL DIVENDRES 24 DE JULIOL A LES 19.30  
A DISSABTE 25 A LES 9.00H



# ANEM A LA PLATJA



CADA SETMANA  
(TOTS ELS GRUPS EXCEPTE  
BALDUFA)



# FESTIVAL DE CLOENDA

(DIVENDRES DIA 31)

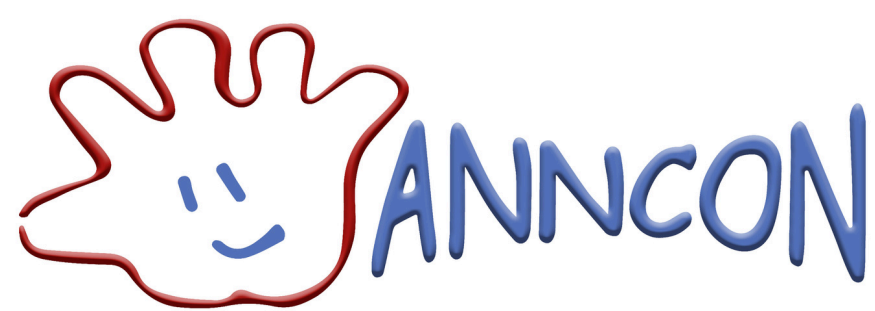

Ajuntament  
d'Arenys de Mar

# ORGANITZACIÓ

Tot el material ha d'estar marcat amb el nom i cognoms de l'infant

## QUÈ CAL DUR AL CASAL

Aquest és el material bàsic que els infants han de dur cada dia. En funció de les activitats programades, es pot demanar material específic addicional.

- Crema de protecció solar aplicada des de casa i una altra per portar a la motxilla
- Gorra
- Esmorzar i ampolla d'aigua (dins d'una motxilla)
- Per a la platja i per a jocs d'aigua: banyador, xancletes i tovallola
- Roba còmoda i sabates tancades i ben lligades
- Els infants més petits poden portar una muda de recanvi



## PREGUNTES FREQUËNTS

**Puc fer la inscripció setmana per setmana?**

Podeu fer la inscripció per setmanes, sempre que hi hagi places disponibles.

**Quina és la ràtio de grups i com estan distribuïts?**

La ràtio és de 1/10 per grups (decret 267/2016). La ratio és global per a tot el casal

**El meu fill o la meva filla pot participar de la Nit de Casal i de la sortida si aquella setmana no està apuntat o apuntada al casal?**

Sí, hi podran participar tots els infants inscrits, sigui quina sigui la setmana o setmanes a les quals s'ha apuntat

**I què passa si no vol anar a la sortida?**

Tot i que és gratuïta i pensada per a la seva edat, sempre es pot quedar al casal

**Tindrem un contacte directe amb la directora del casal?**

Sí. Comptareu amb un telèfon propi del casal i correu electrònic per contactar-hi.



Ajuntament  
d'Arenys de Mar

# **NORMATIVA**

Volem oferir la millor experiència als vostres infants, per això, a continuació definirem els aspectes que incideixen de manera comuna a tots els grups i que faran que el funcionament i resultats del casal siguin satisfactoris.

**Puntualitat a les entrades i sortides i compliment dels horaris establerts.**

**A la sortida no lliurarem cap infant a persones no autoritzades.**

**Es recomana evitar el consum de cap tipus d'aliment ensucrat.**

**A la porta de cada espai hi trobareu l'equip de monitors/es de grup, amb qui podeu establir un contacte directe per allò que creieu important a comunicar.**

**Els infants no podran dur aparells electrònics ni joguines de casa.**

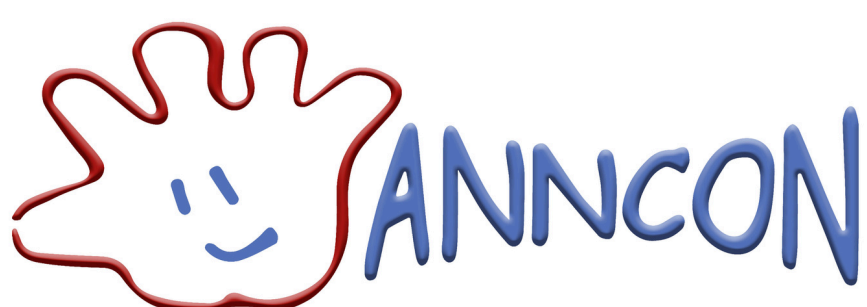

**Ajuntament  
d'Arenys de Mar**

**SI NECESSITES**

*més informació...*

**Sandra Cribillers**

**665 63 47 43**

**SANDRA@ANNCON.ES**

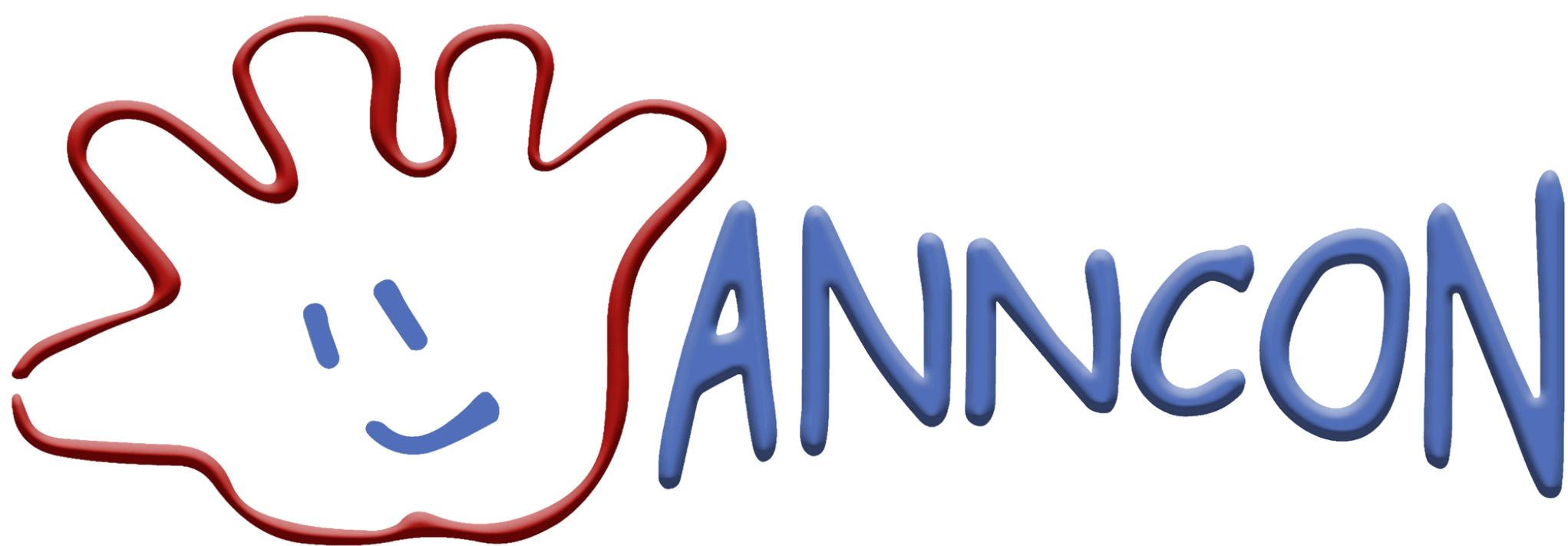

**972835708**

**INFO@ANNCON.ES**

**PLAÇA PI DE LA MILANA, 4  
17220 SANT FELIU DE GUÍXOLS**